

Auswertung Geschwindigkeitsanlage

MOBILES MESSGERÄT

Aufstellungsort: Pfaffing – Richtung Pfaffstätt

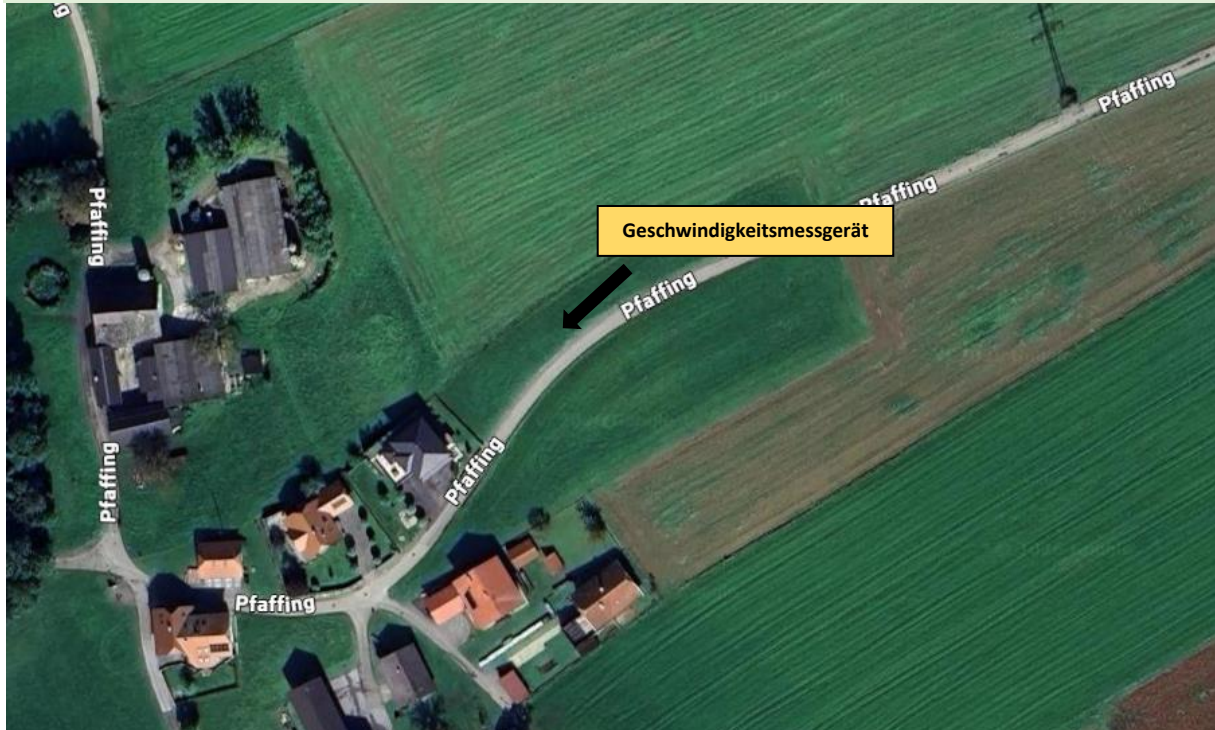

Messungszeitraum: 16.04.2026 – 07.05.2026

Messungen*:	8 090
Durchschnittsgeschwindigkeit:	43 km/h
85% der Fahrzeuge fahren langsamer oder maximal:	52 km/h
Maximalgeschwindigkeit:	74 km/h

*Gibt die Anzahl der erfassten Messungen an. Die Anzahl der Messungen entspricht nicht der Anzahl der vorbeigefahrenen Fahrzeuge.

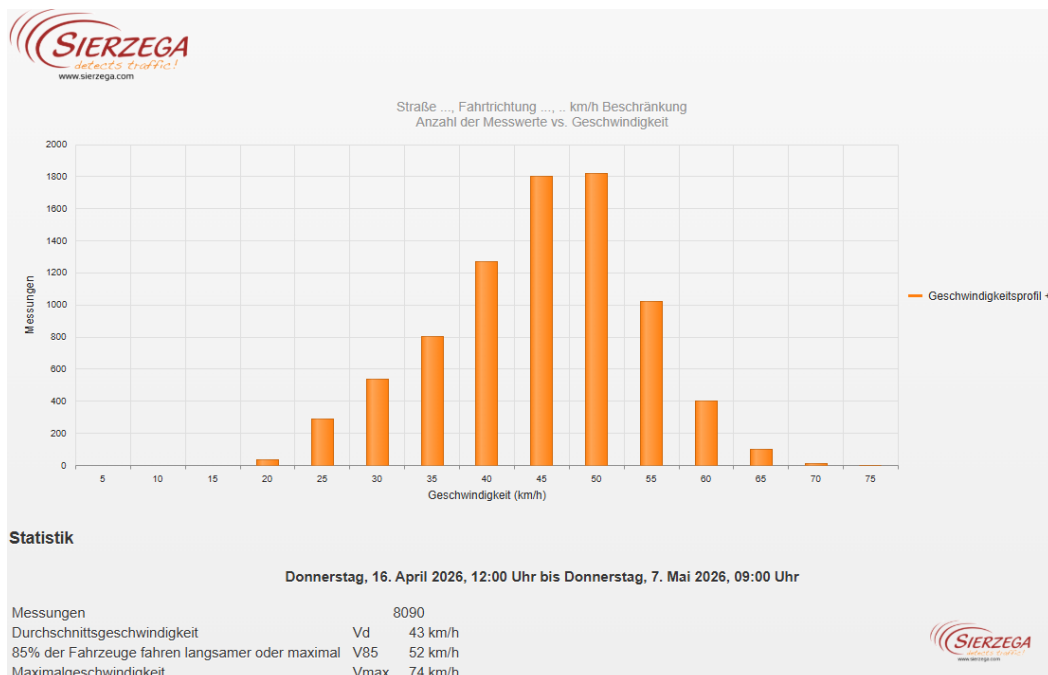

Straße ..., Fahrtrichtung ..., .. km/h Beschränkung
Anzahl der Messwerte vs. Messzeitraum

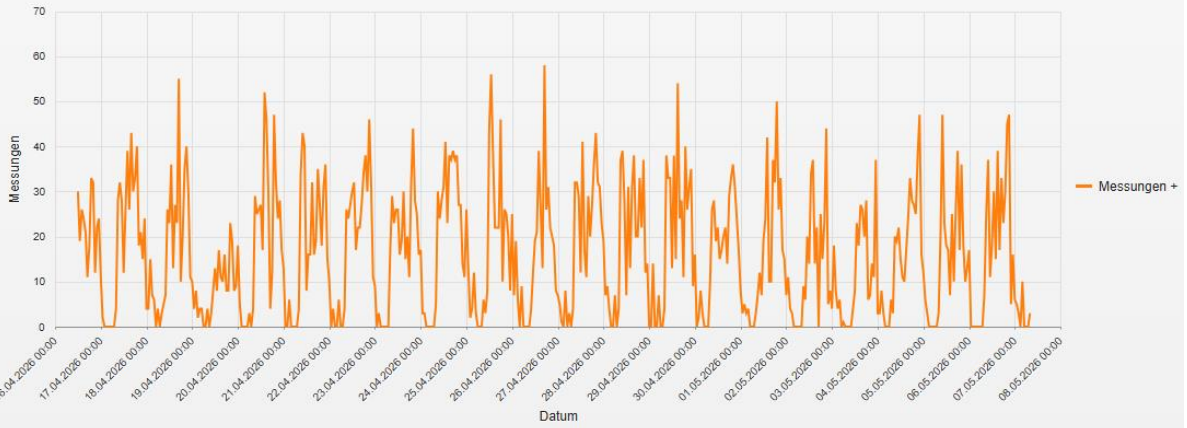

Statistik

Donnerstag, 16. April 2026, 12:00 Uhr bis Donnerstag, 7. Mai 2026, 09:00 Uhr

Messungen	8090
Durchschnittsgeschwindigkeit	Vd 43 km/h
85% der Fahrzeuge fahren langsamer oder maximal	V85 52 km/h
Maximalgeschwindigkeit	Vmax 74 km/h

Straße ..., Fahrtrichtung ..., .. km/h Beschränkung
Geschwindigkeit vs. prozentueller Anteil an Messwerten

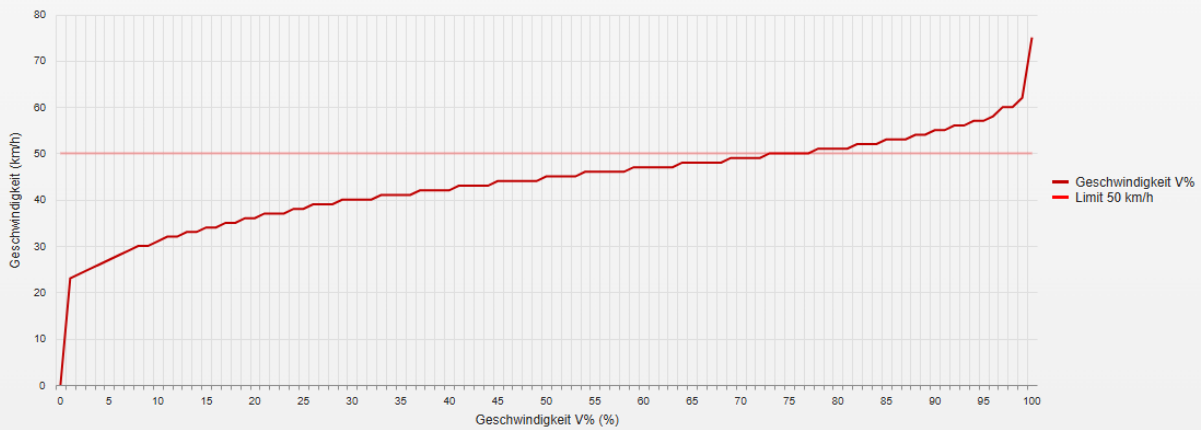

Statistik

Donnerstag, 16. April 2026, 12:00 Uhr bis Donnerstag, 7. Mai 2026, 09:00 Uhr

Messungen	8090
Durchschnittsgeschwindigkeit	Vd 43 km/h
85% der Fahrzeuge fahren langsamer oder maximal	V85 52 km/h
Maximalgeschwindigkeit	Vmax 74 km/h

Straße ..., Fahrtrichtung ..., .. km/h Beschränkung
Vd, V85, Vmax vs. Uhrzeit

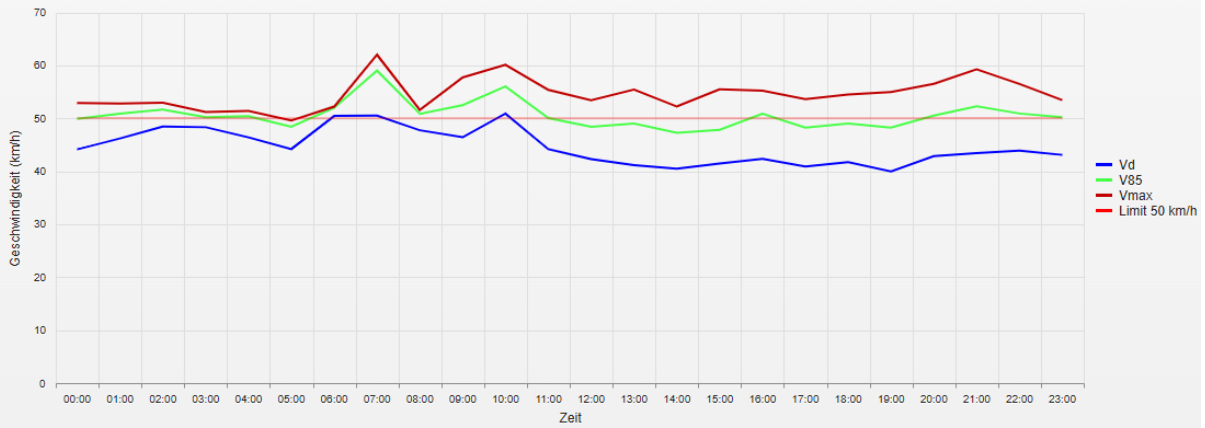

Statistik

Donnerstag, 16. April 2026, 12:00 Uhr bis Donnerstag, 7. Mai 2026, 09:00 Uhr

Messungen	8090
Durchschnittsgeschwindigkeit	Vd 43 km/h
85% der Fahrzeuge fahren langsamer oder maximal	V85 52 km/h
Maximalgeschwindigkeit	Vmax 74 km/h

Straße ..., Fahrtrichtung ..., .. km/h Beschränkung
Gemittelte Anzahl an Messwerten vs. Uhrzeit

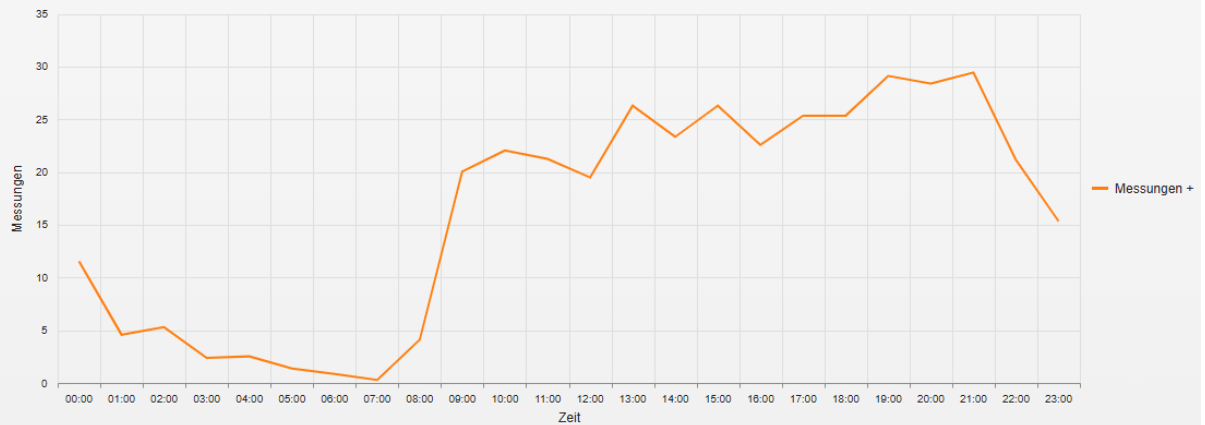

Statistik

Donnerstag, 16. April 2026, 12:00 Uhr bis Donnerstag, 7. Mai 2026, 09:00 Uhr

Messungen	8090
Durchschnittsgeschwindigkeit	Vd 43 km/h
85% der Fahrzeuge fahren langsamer oder maximal	V85 52 km/h
Maximalgeschwindigkeit	Vmax 74 km/h

Straße ..., Fahrtrichtung ..., km/h Beschränkung
 Vd, V85, Vmax, Anzahl der Messwerte vs. Wochentag

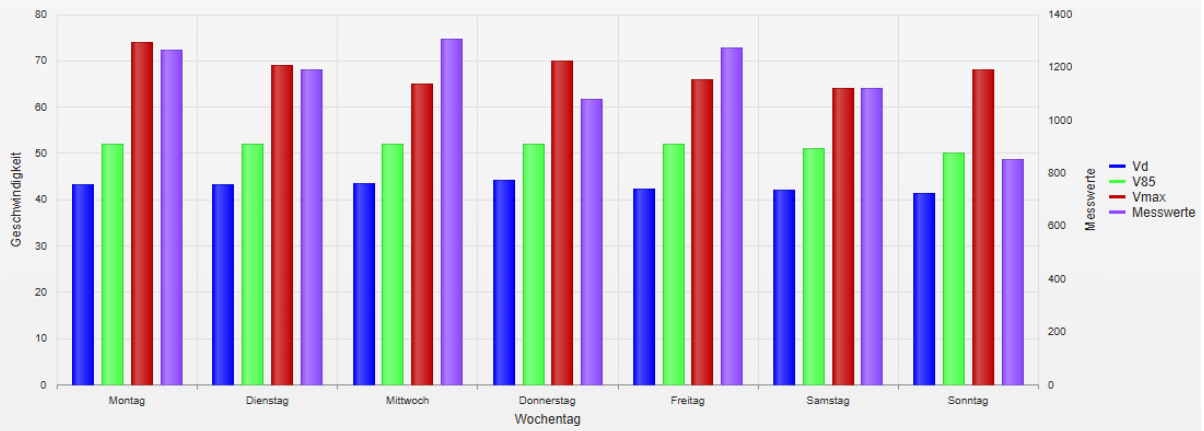

Statistik

Donnerstag, 16. April 2026, 12:00 Uhr bis Donnerstag, 7. Mai 2026, 09:00 Uhr

Messungen	8090
Durchschnittsgeschwindigkeit	Vd 43 km/h
85% der Fahrzeuge fahren langsamer oder maximal	V85 52 km/h
Maximalgeschwindigkeit	Vmax 74 km/h

- **Vd**
 Durchschnittsgeschwindigkeit
- **V85**
 85% der Fahrzeuge fahren langsamer oder maximal diese Geschwindigkeit.
- **Vmax**
 Maximalgeschwindigkeit, die ein Fahrzeug erreicht hat.
- **Vred**
 Durchschnittliche Reduktion der Geschwindigkeit durch die Anzeige (V1 - V2)
- **Übertretungen**
 Prozentuale Geschwindigkeitsübertretungen anhand des eingestellten Limits (siehe Zeitraum/Limit).