

Auswertung Geschwindigkeitsanlage

MOBILES MESSGERÄT

Aufstellungsort: Lindenstraße – Richtung Mittelschule



Messungszeitraum: 13.03.2026 – 16.04.2026

Messungen:	17 442
Durchschnittsgeschwindigkeit:	41 km/h
85% der Fahrzeuge fahren langsamer oder maximal:	53 km/h
Maximalgeschwindigkeit:	93 km/h

*Gibt die Anzahl der erfassten Messungen an. Die Anzahl der Messungen entspricht nicht der Anzahl der vorbeigefahrenen Fahrzeuge.

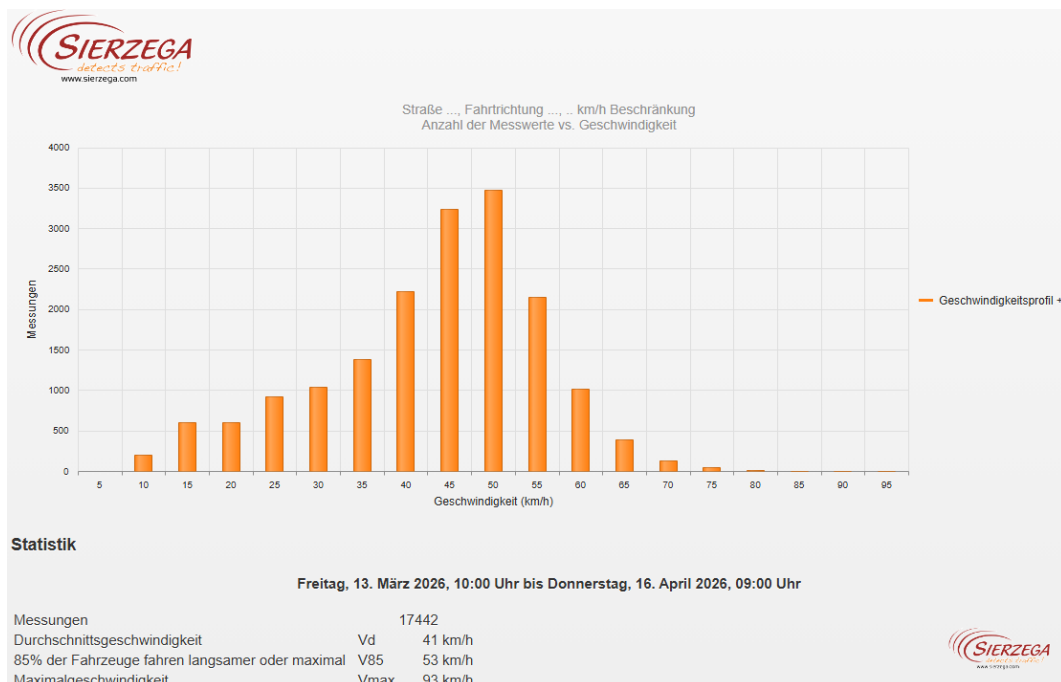

Straße ..., Fahrrichtung ..., .. km/h Beschränkung
Anzahl der Messwerte vs. Messzeitraum

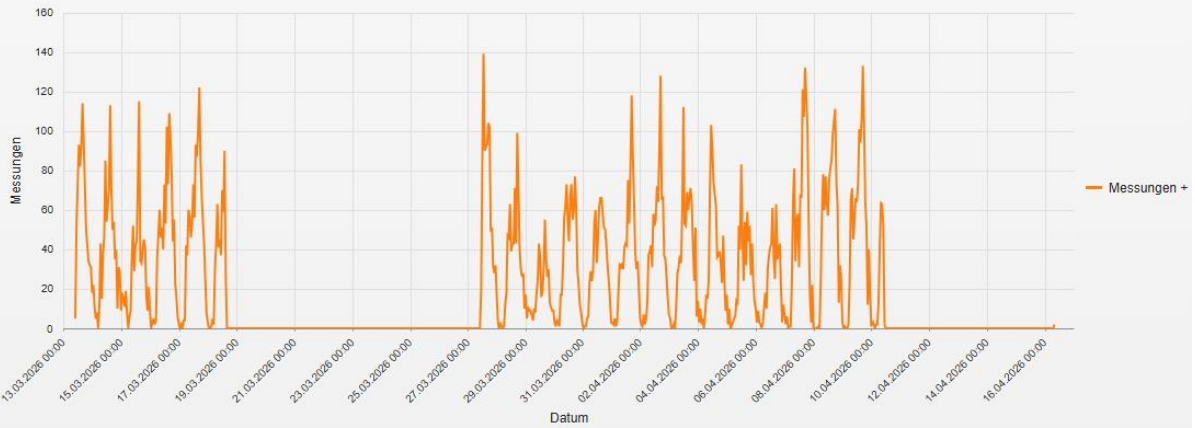

Statistik

Freitag, 13. März 2026, 10:00 Uhr bis Donnerstag, 16. April 2026, 09:00 Uhr

Messungen	17442
Durchschnittsgeschwindigkeit	Vd 41 km/h
85% der Fahrzeuge fahren langsamer oder maximal	V85 53 km/h
Maximalgeschwindigkeit	Vmax 93 km/h

Straße ..., Fahrrichtung ..., .. km/h Beschränkung
Geschwindigkeit vs. prozentueller Anteil an Messwerten

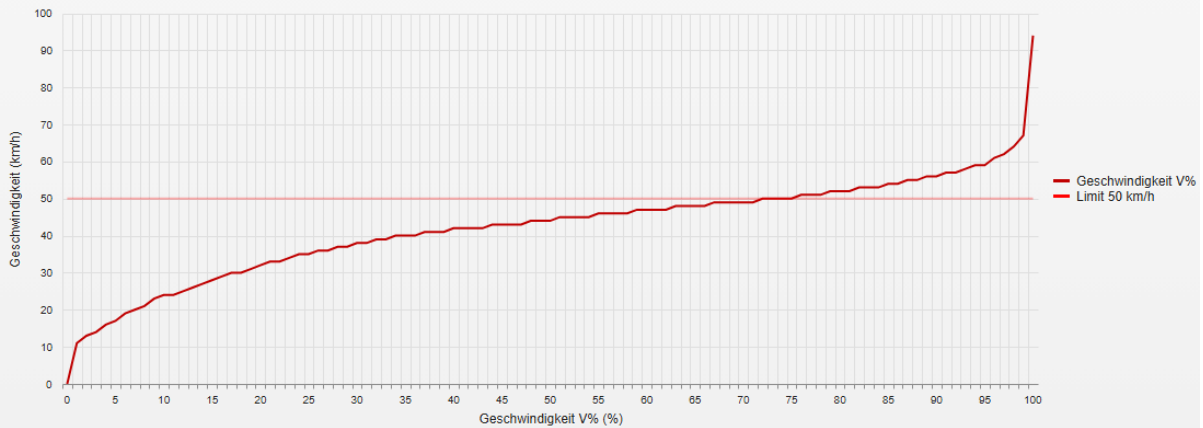

Statistik

Freitag, 13. März 2026, 10:00 Uhr bis Donnerstag, 16. April 2026, 09:00 Uhr

Messungen	17442
Durchschnittsgeschwindigkeit	Vd 41 km/h
85% der Fahrzeuge fahren langsamer oder maximal	V85 53 km/h
Maximalgeschwindigkeit	Vmax 93 km/h

Straße ..., Fahrtrichtung ..., .. km/h Beschränkung
Vd, V85, Vmax vs. Uhrzeit

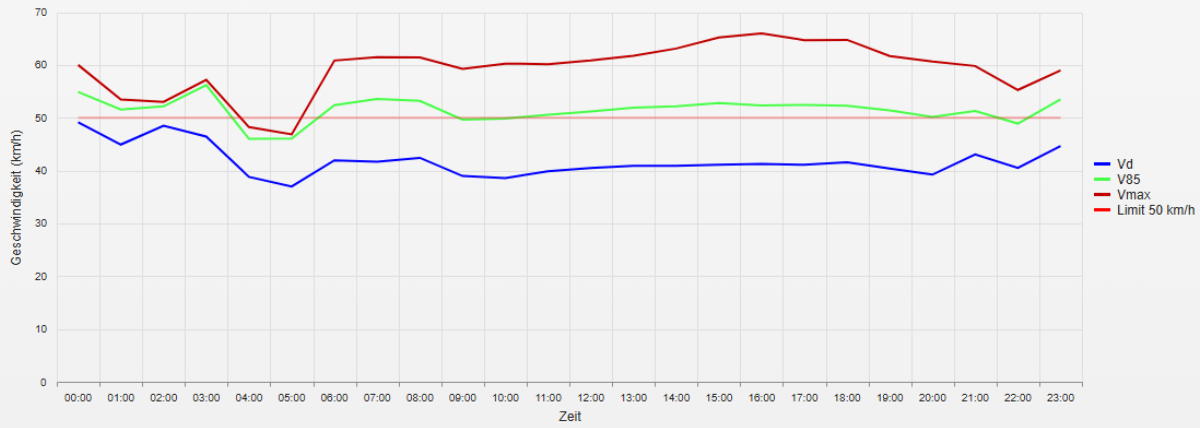

Statistik

Freitag, 13. März 2026, 10:00 Uhr bis Donnerstag, 16. April 2026, 09:00 Uhr

Messungen	17442
Durchschnittsgeschwindigkeit	Vd 41 km/h
85% der Fahrzeuge fahren langsamer oder maximal	V85 53 km/h
Maximalgeschwindigkeit	Vmax 93 km/h

Straße ..., Fahrtrichtung ..., .. km/h Beschränkung
Gemittelte Anzahl an Messwerten vs. Uhrzeit

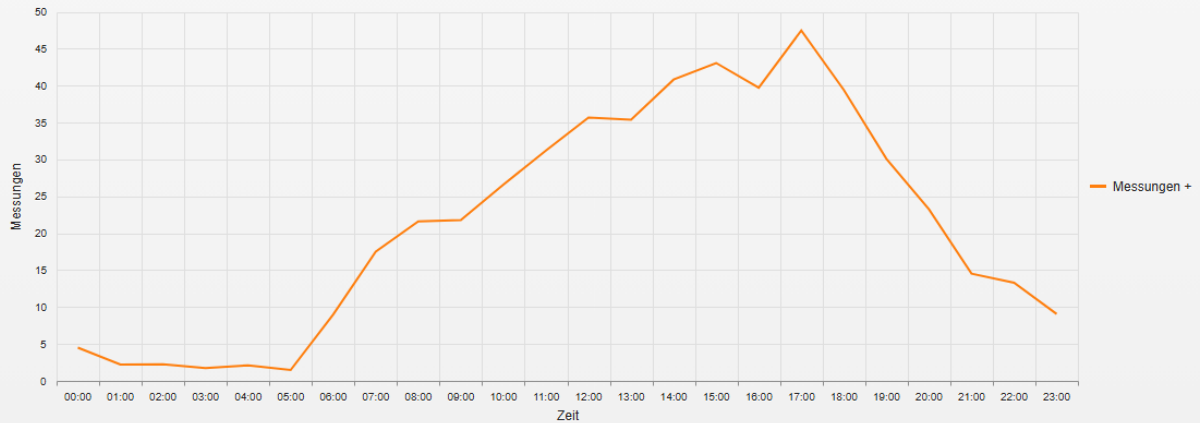

Statistik

Freitag, 13. März 2026, 10:00 Uhr bis Donnerstag, 16. April 2026, 09:00 Uhr

Messungen	17442
Durchschnittsgeschwindigkeit	Vd 41 km/h
85% der Fahrzeuge fahren langsamer oder maximal	V85 53 km/h
Maximalgeschwindigkeit	Vmax 93 km/h

Straße ..., Fahrtrichtung ..., km/h Beschränkung
Vd, V85, Vmax, Anzahl der Messwerte vs. Wochentag

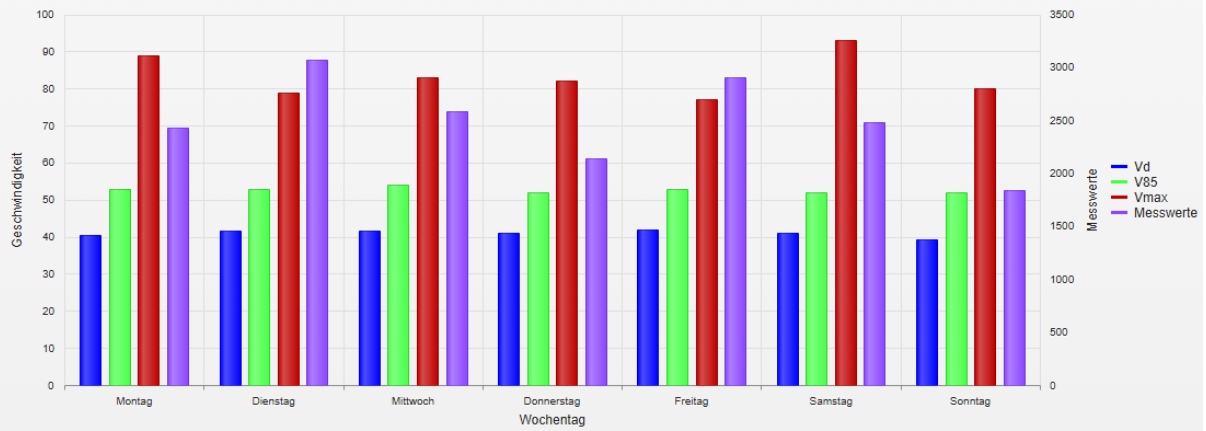

Statistik

Freitag, 13. März 2026, 10:00 Uhr bis Donnerstag, 16. April 2026, 09:00 Uhr

Messungen	17442
Durchschnittsgeschwindigkeit	Vd 41 km/h
85% der Fahrzeuge fahren langsamer oder maximal	V85 53 km/h
Maximalgeschwindigkeit	Vmax 93 km/h

- **Vd**
Durchschnittsgeschwindigkeit
- **V85**
85% der Fahrzeuge fahren langsamer oder maximal diese Geschwindigkeit.
- **Vmax**
Maximalgeschwindigkeit, die ein Fahrzeug erreicht hat.
- **Vred**
Durchschnittliche Reduktion der Geschwindigkeit durch die Anzeige (V1 - V2)
- **Übertretungen**
Prozentuale Geschwindigkeitsübertretungen anhand des eingestellten Limits (siehe Zeitraum/Limit).