

# Auswertung Geschwindigkeitsanlage

## MOBILES MESSGERÄT

**Aufstellungsort:** Lindenstraße – Richtung Mittelschule



**Messungszeitraum:** 04.02.2026 – 13.03.2026

<b>Messungen:</b>	34 118
<b>Durchschnittsgeschwindigkeit:</b>	41 km/h
<b>85% der Fahrzeuge fahren langsamer oder maximal:</b>	53 km/h
<b>Maximalgeschwindigkeit:</b>	94 km/h

\*Gibt die Anzahl der erfassten Messungen an. Die Anzahl der Messungen entspricht nicht der Anzahl der vorbeigefahrenen Fahrzeuge.

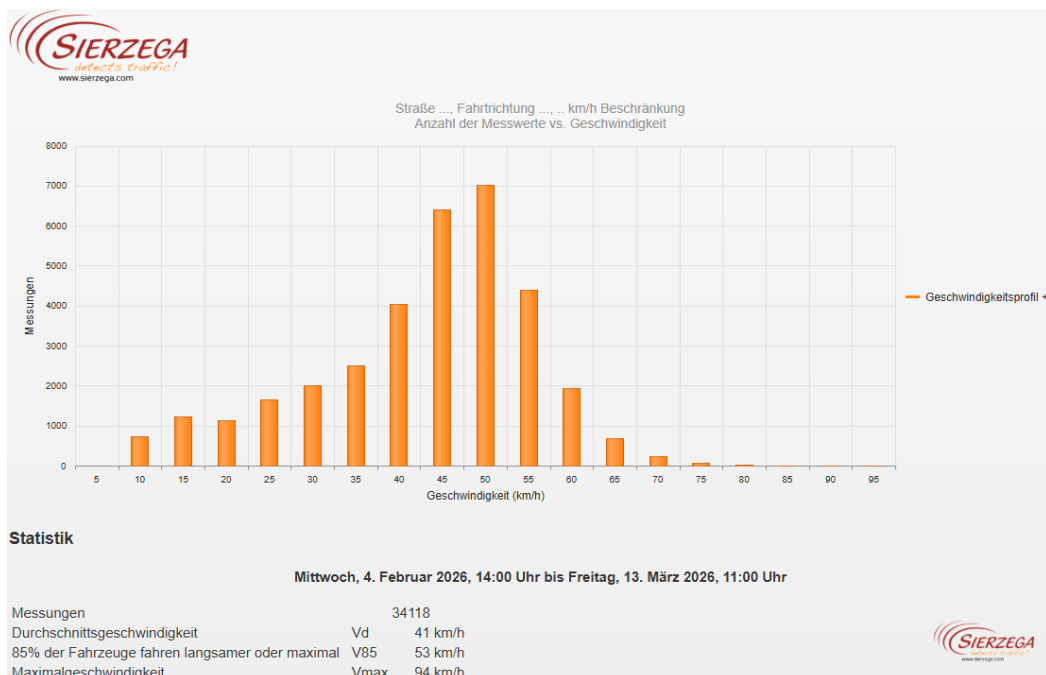

Straße ..., Fahrtrichtung ..., ... km/h Beschränkung  
Anzahl der Messwerte vs. Messzeitraum

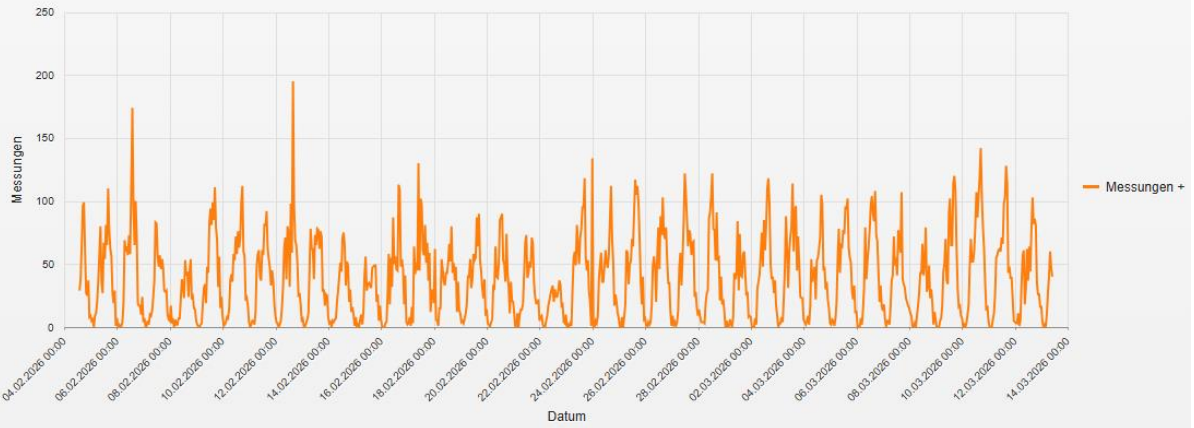

**Statistik**

Mittwoch, 4. Februar 2026, 14:00 Uhr bis Freitag, 13. März 2026, 11:00 Uhr

Messungen		34118
Durchschnittsgeschwindigkeit	Vd	41 km/h
85% der Fahrzeuge fahren langsamer oder maximal	V85	53 km/h
Maximalgeschwindigkeit	Vmax	94 km/h

Straße ..., Fahrtrichtung ..., ... km/h Beschränkung  
Geschwindigkeit vs. prozentueller Anteil an Messwerten

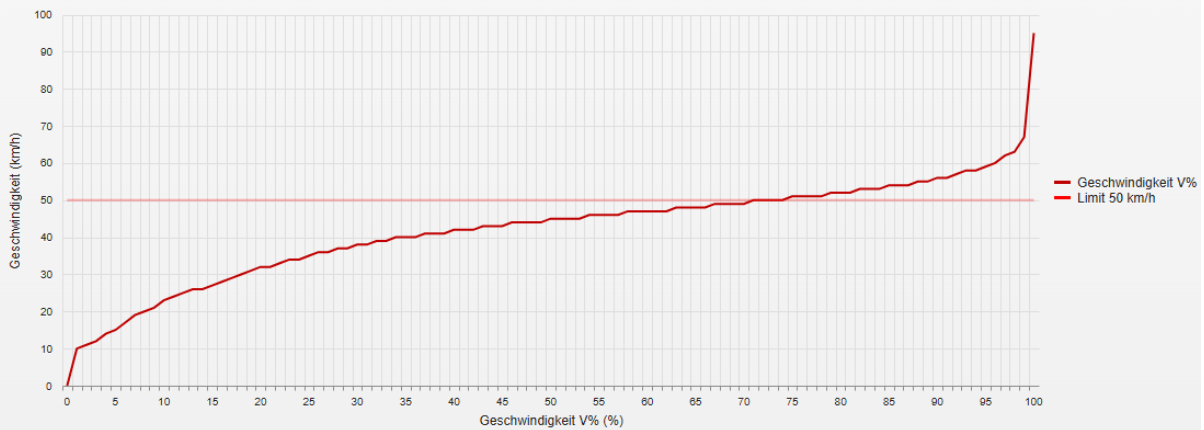

**Statistik**

Mittwoch, 4. Februar 2026, 14:00 Uhr bis Freitag, 13. März 2026, 11:00 Uhr

Messungen		34118
Durchschnittsgeschwindigkeit	Vd	41 km/h
85% der Fahrzeuge fahren langsamer oder maximal	V85	53 km/h
Maximalgeschwindigkeit	Vmax	94 km/h

Straße ..., Fahrtrichtung ..., .. km/h Beschränkung  
Vd, V85, Vmax vs. Uhrzeit

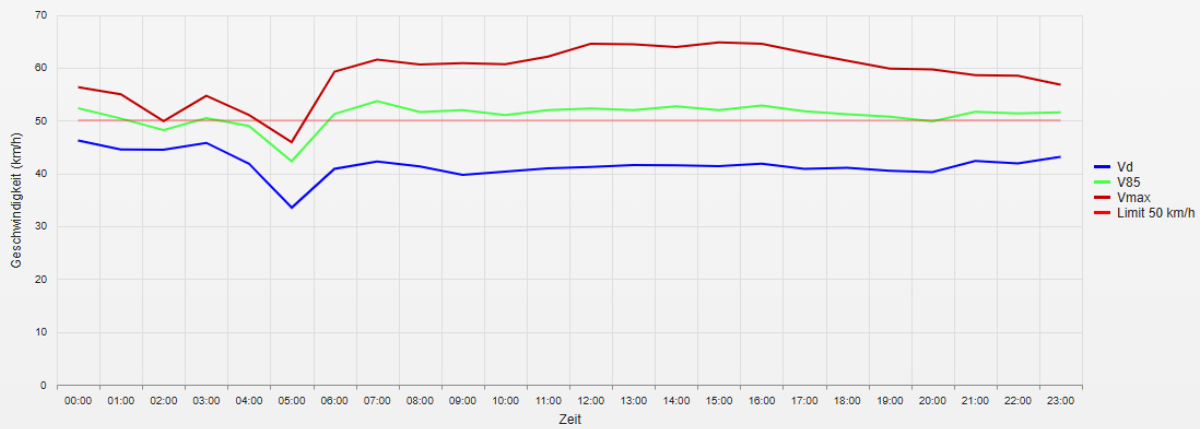

**Statistik**

Mittwoch, 4. Februar 2026, 14:00 Uhr bis Freitag, 13. März 2026, 11:00 Uhr

Messungen		34118
Durchschnittsgeschwindigkeit	Vd	41 km/h
85% der Fahrzeuge fahren langsamer oder maximal	V85	53 km/h
Maximalgeschwindigkeit	Vmax	94 km/h

Straße ..., Fahrtrichtung ..., .. km/h Beschränkung  
Gemittelte Anzahl an Messwerten vs. Uhrzeit

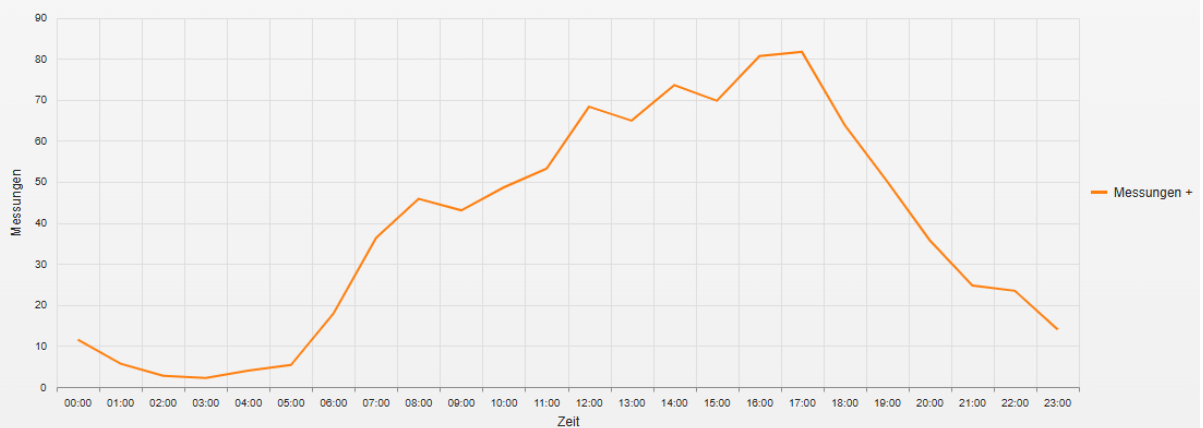

**Statistik**

Mittwoch, 4. Februar 2026, 14:00 Uhr bis Freitag, 13. März 2026, 11:00 Uhr

Messungen		34118
Durchschnittsgeschwindigkeit	Vd	41 km/h
85% der Fahrzeuge fahren langsamer oder maximal	V85	53 km/h
Maximalgeschwindigkeit	Vmax	94 km/h

Straße ..., Fahrtrichtung ..., .. km/h Beschränkung  
Vd, V85, Vmax, Anzahl der Messwerte vs. Wochentag

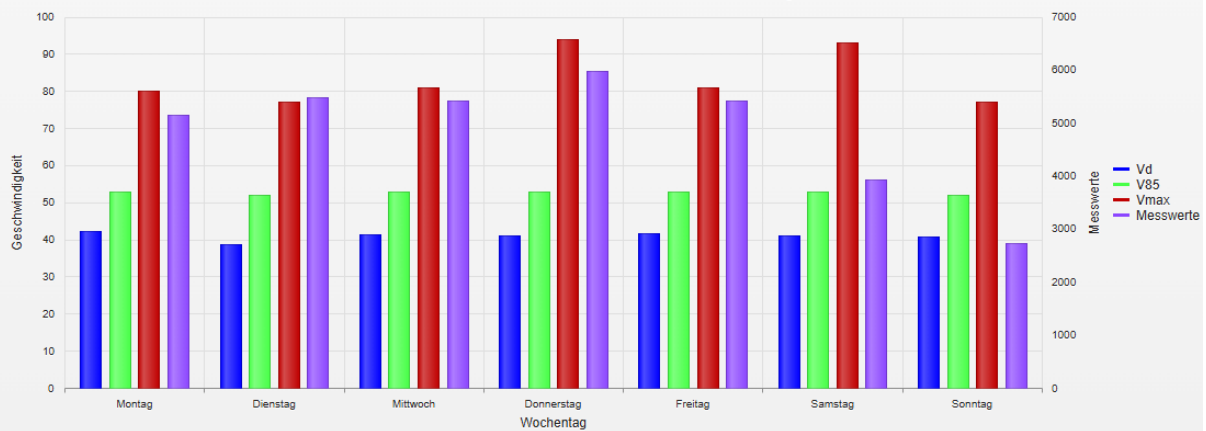

### Statistik

Mittwoch, 4. Februar 2026, 14:00 Uhr bis Freitag, 13. März 2026, 11:00 Uhr

Messungen		34118
Durchschnittsgeschwindigkeit	Vd	41 km/h
85% der Fahrzeuge fahren langsamer oder maximal	V85	53 km/h
Maximalgeschwindigkeit	Vmax	94 km/h

- **Vd**  
Durchschnittsgeschwindigkeit
- **V85**  
85% der Fahrzeuge fahren langsamer oder maximal diese Geschwindigkeit.
- **Vmax**  
Maximalgeschwindigkeit, die ein Fahrzeug erreicht hat.
- **Vred**  
Durchschnittliche Reduktion der Geschwindigkeit durch die Anzeige (V1 - V2)
- **Übertretungen**  
Prozentuale Geschwindigkeitsübertretungen anhand des eingestellten Limits (siehe Zeitraum/Limit).