

Auswertung Geschwindigkeitsanlage

MOBILES MESSGERÄT

Aufstellungsort: Althöllersberg – Richtung Althöllersberg



Messungszeitraum: 04.02.2026 – 05.03.2026

Messungen:	10 427
Durchschnittsgeschwindigkeit:	35 km/h
85% der Fahrzeuge fahren langsamer oder maximal:	43 km/h
Maximalgeschwindigkeit:	67 km/h

*Gibt die Anzahl der erfassten Messungen an. Die Anzahl der Messungen entspricht nicht der Anzahl der vorbeigefahrenen Fahrzeuge.

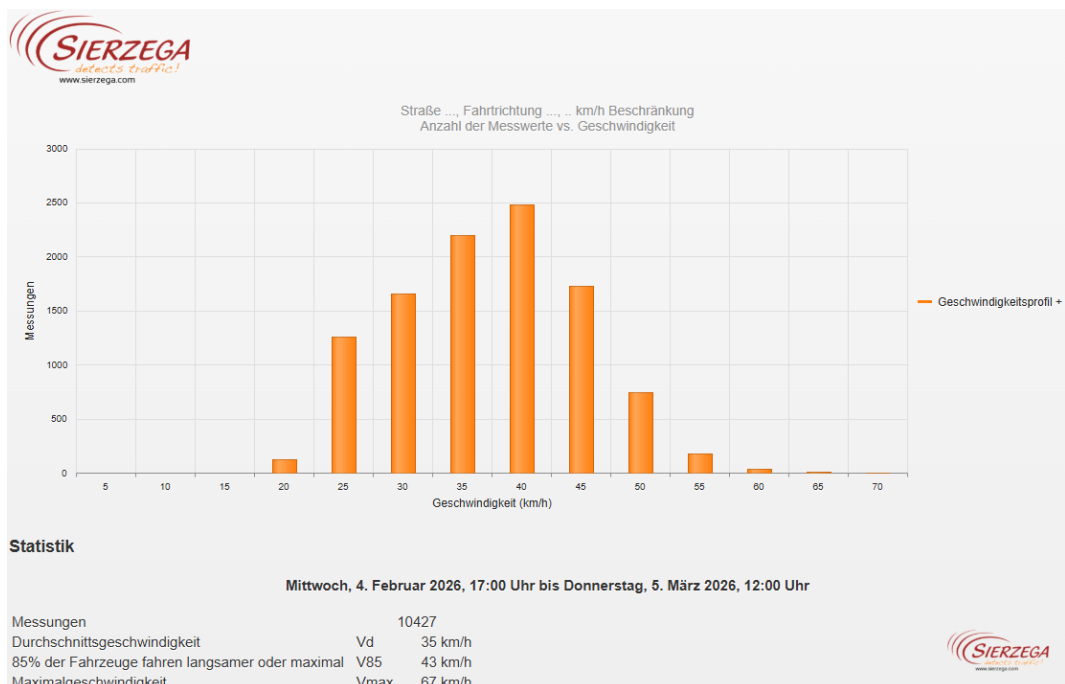

Straße ..., Fahrtrichtung ..., .. km/h Beschränkung
Anzahl der Messwerte vs. Messzeitraum

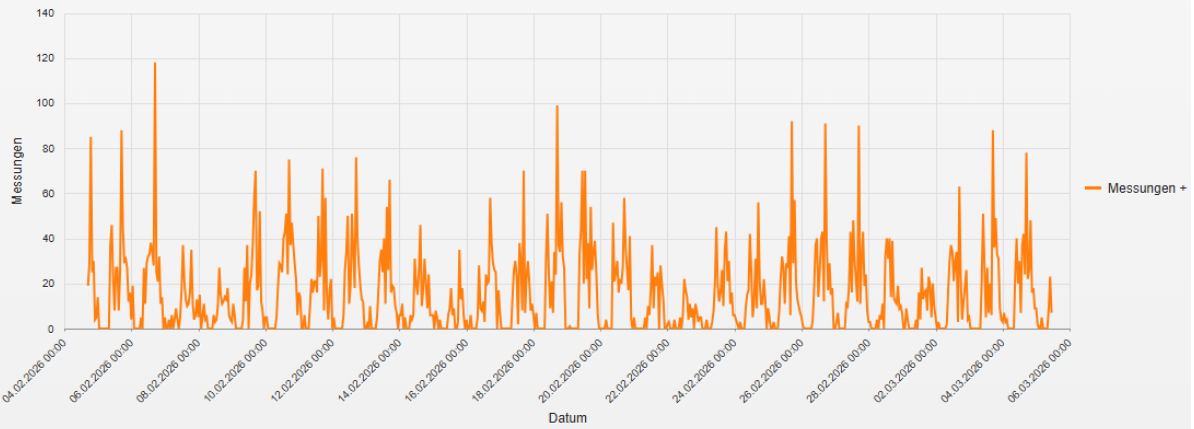

Statistik

Mittwoch, 4. Februar 2026, 17:00 Uhr bis Donnerstag, 5. März 2026, 12:00 Uhr

Messungen		10427
Durchschnittsgeschwindigkeit	Vd	35 km/h
85% der Fahrzeuge fahren langsamer oder maximal	V85	43 km/h
Maximalgeschwindigkeit	Vmax	67 km/h

Straße ..., Fahrtrichtung ..., .. km/h Beschränkung
Geschwindigkeit vs. prozentueller Anteil an Messwerten

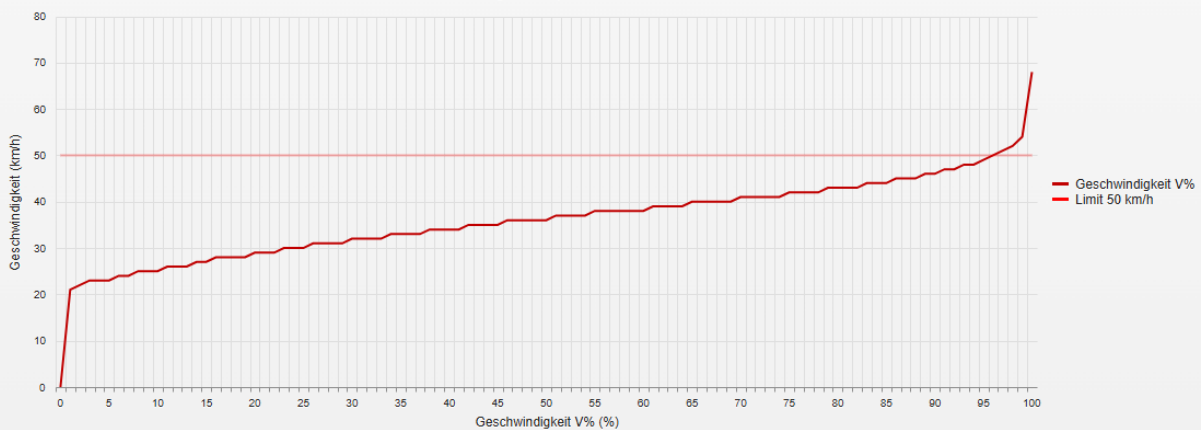

Statistik

Mittwoch, 4. Februar 2026, 17:00 Uhr bis Donnerstag, 5. März 2026, 12:00 Uhr

Messungen		10427
Durchschnittsgeschwindigkeit	Vd	35 km/h
85% der Fahrzeuge fahren langsamer oder maximal	V85	43 km/h
Maximalgeschwindigkeit	Vmax	67 km/h

Straße ..., Fahrtrichtung ..., km/h Beschränkung
Vd, V85, Vmax vs. Uhrzeit

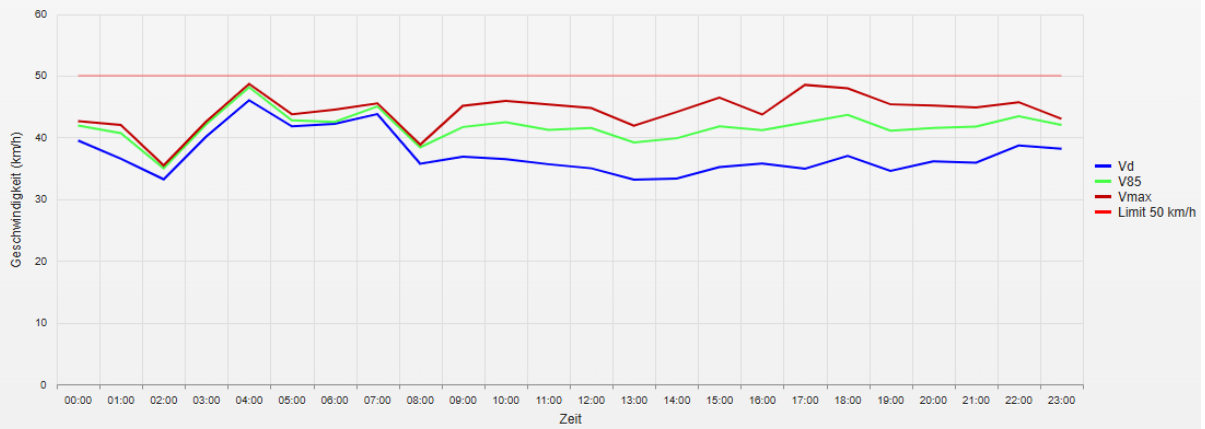

Statistik

Mittwoch, 4. Februar 2026, 17:00 Uhr bis Donnerstag, 5. März 2026, 12:00 Uhr

Messungen		10427
Durchschnittsgeschwindigkeit	Vd	35 km/h
85% der Fahrzeuge fahren langsamer oder maximal	V85	43 km/h
Maximalgeschwindigkeit	Vmax	67 km/h

Straße ..., Fahrtrichtung ..., km/h Beschränkung
Gemittelte Anzahl an Messwerten vs. Uhrzeit

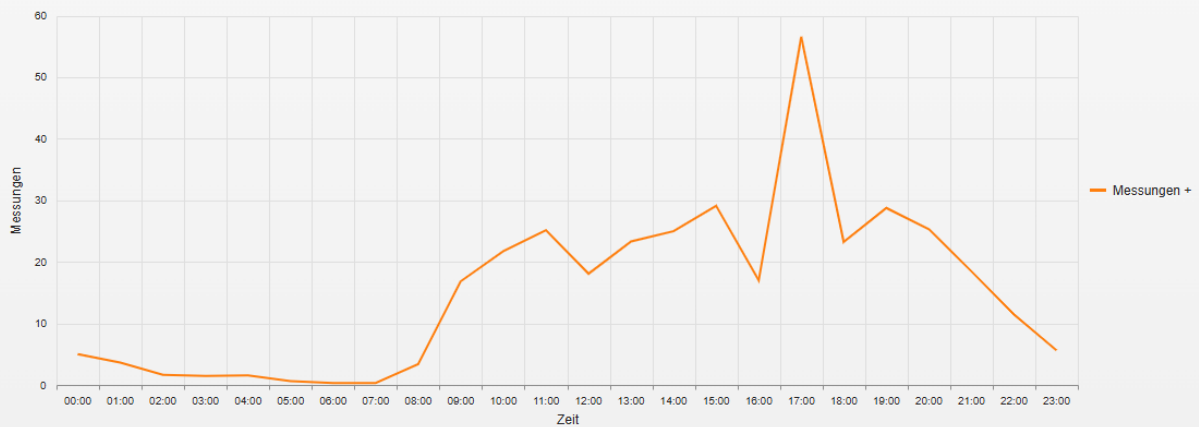

Statistik

Mittwoch, 4. Februar 2026, 17:00 Uhr bis Donnerstag, 5. März 2026, 12:00 Uhr

Messungen		10427
Durchschnittsgeschwindigkeit	Vd	35 km/h
85% der Fahrzeuge fahren langsamer oder maximal	V85	43 km/h
Maximalgeschwindigkeit	Vmax	67 km/h

Straße ..., Fahrtrichtung ..., km/h Beschränkung
Vd, V85, Vmax, Anzahl der Messwerte vs. Wochentag

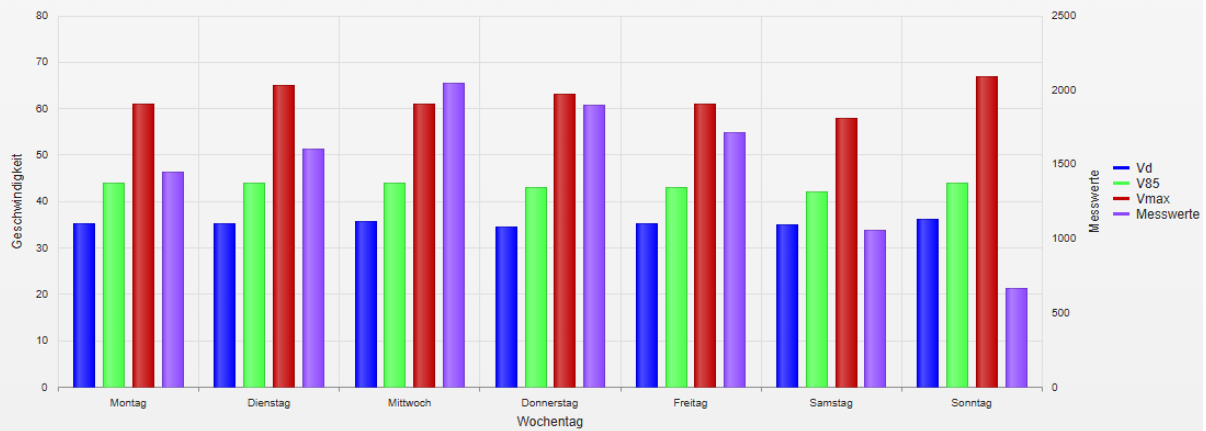

Statistik

Mittwoch, 4. Februar 2026, 17:00 Uhr bis Donnerstag, 5. März 2026, 12:00 Uhr

Messungen	10427
Durchschnittsgeschwindigkeit	Vd 35 km/h
85% der Fahrzeuge fahren langsamer oder maximal	V85 43 km/h
Maximalgeschwindigkeit	Vmax 67 km/h

- **Vd**
Durchschnittsgeschwindigkeit
- **V85**
85% der Fahrzeuge fahren langsamer oder maximal diese Geschwindigkeit.
- **Vmax**
Maximalgeschwindigkeit, die ein Fahrzeug erreicht hat.
- **Vred**
Durchschnittliche Reduktion der Geschwindigkeit durch die Anzeige (V1 - V2)
- **Übertretungen**
Prozentuale Geschwindigkeitsübertretungen anhand des eingestellten Limits (siehe Zeitraum/Limit).