

Auswertung Geschwindigkeitsanlage

MOBILES MESSGERÄT

Aufstellungsort: Raiffeisenstraße/Stadlinger – Richtung Ort



Messungszeitraum: 05.11.2025 – 02.12.2025

Messungen:	85 409
Durchschnittsgeschwindigkeit:	40 km/h
85% der Fahrzeuge fahren langsamer oder maximal:	48 km/h
Maximalgeschwindigkeit:	98 km/h

*Gibt die Anzahl der erfassten Messungen an. Die Anzahl der Messungen entspricht nicht der Anzahl der vorbeigefahrenen Fahrzeuge.

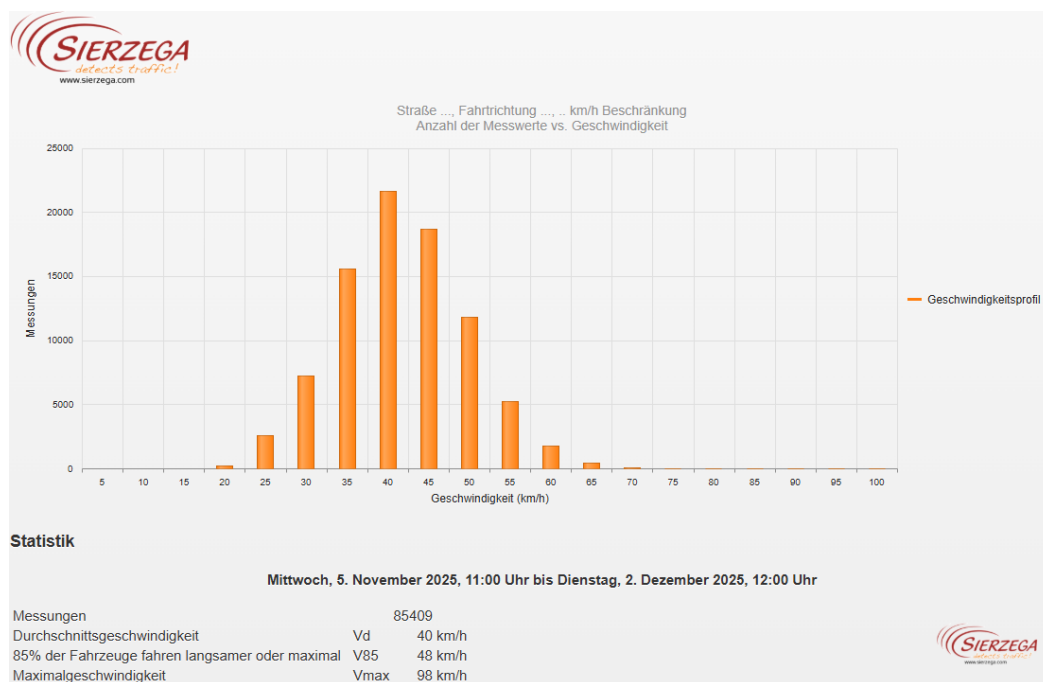

Straße ..., Fahrtrichtung ..., .. km/h Beschränkung
Anzahl der Messwerte vs. Messzeitraum

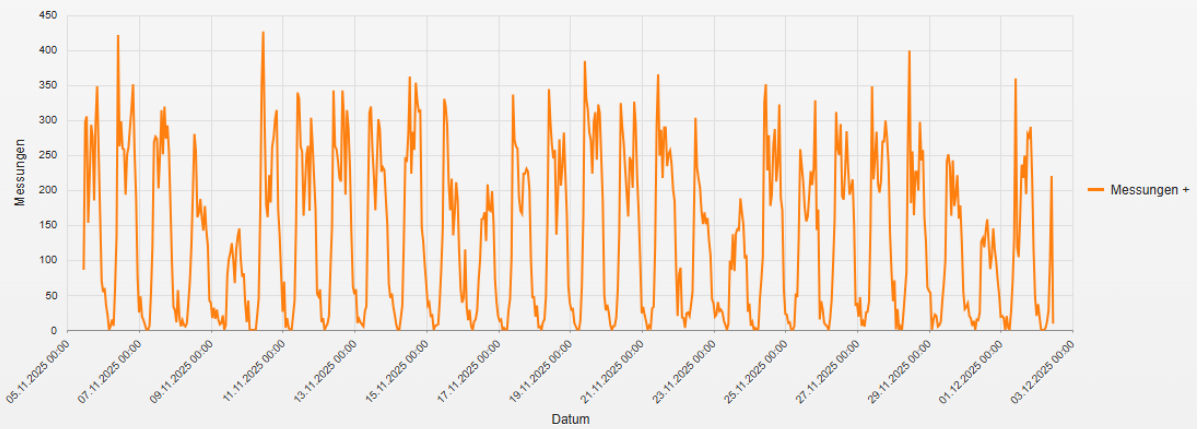

Statistik

Mittwoch, 5. November 2025, 11:00 Uhr bis Dienstag, 2. Dezember 2025, 12:00 Uhr

Messungen	85409
Durchschnittsgeschwindigkeit	Vd 40 km/h
85% der Fahrzeuge fahren langsamer oder maximal	V85 48 km/h
Maximalgeschwindigkeit	Vmax 98 km/h

Straße ..., Fahrtrichtung ..., .. km/h Beschränkung
Geschwindigkeit vs. prozentueller Anteil an Messwerten

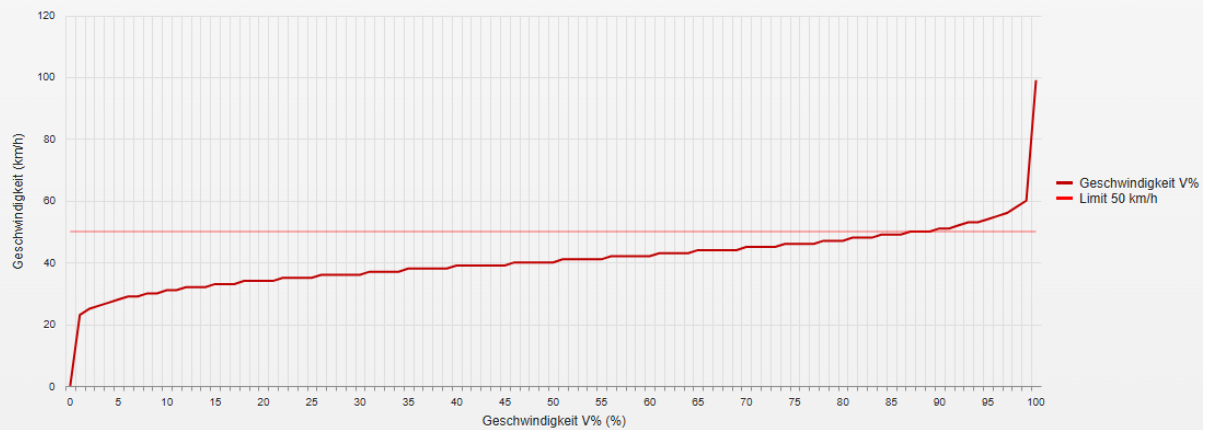

Statistik

Mittwoch, 5. November 2025, 11:00 Uhr bis Dienstag, 2. Dezember 2025, 12:00 Uhr

Messungen	85409
Durchschnittsgeschwindigkeit	Vd 40 km/h
85% der Fahrzeuge fahren langsamer oder maximal	V85 48 km/h
Maximalgeschwindigkeit	Vmax 98 km/h

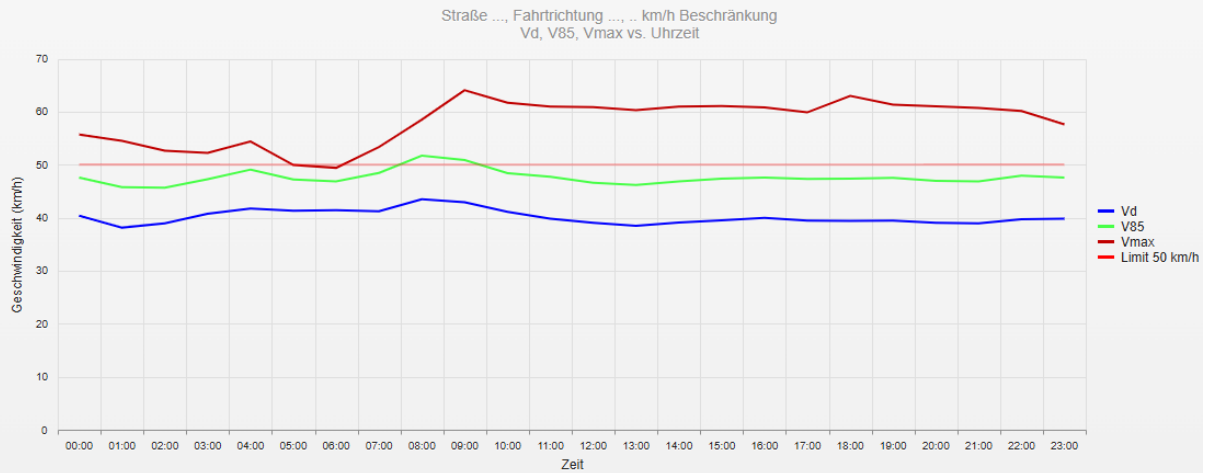

Statistik

Mittwoch, 5. November 2025, 11:00 Uhr bis Dienstag, 2. Dezember 2025, 12:00 Uhr

Messungen	85409
Durchschnittsgeschwindigkeit	Vd 40 km/h
85% der Fahrzeuge fahren langsamer oder maximal	V85 48 km/h
Maximalgeschwindigkeit	Vmax 98 km/h

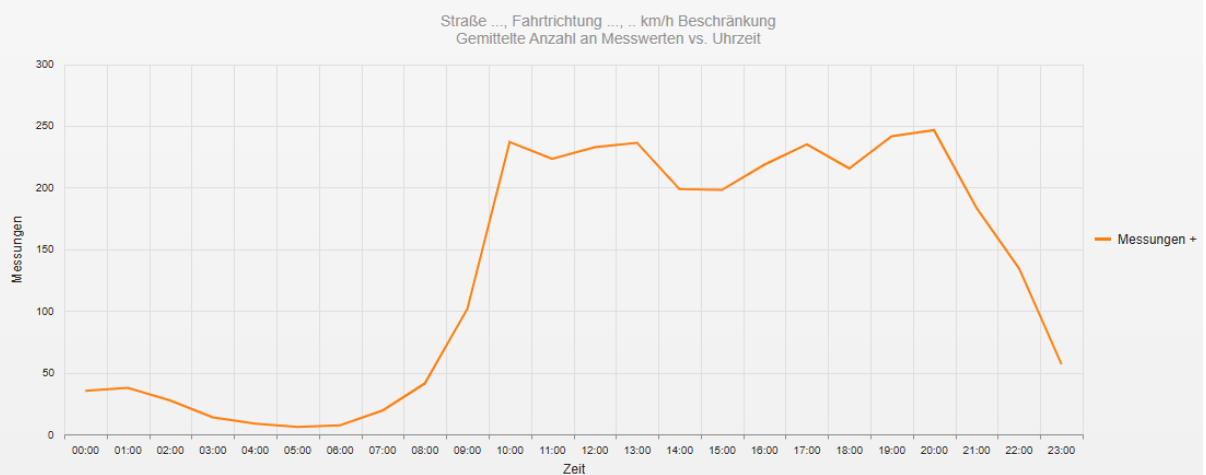

Statistik

Mittwoch, 5. November 2025, 11:00 Uhr bis Dienstag, 2. Dezember 2025, 12:00 Uhr

Messungen	85409
Durchschnittsgeschwindigkeit	Vd 40 km/h
85% der Fahrzeuge fahren langsamer oder maximal	V85 48 km/h
Maximalgeschwindigkeit	Vmax 98 km/h

Straße ..., Fahrtrichtung ..., .. km/h Beschränkung
Vd, V85, Vmax, Anzahl der Messwerte vs. Wochentag

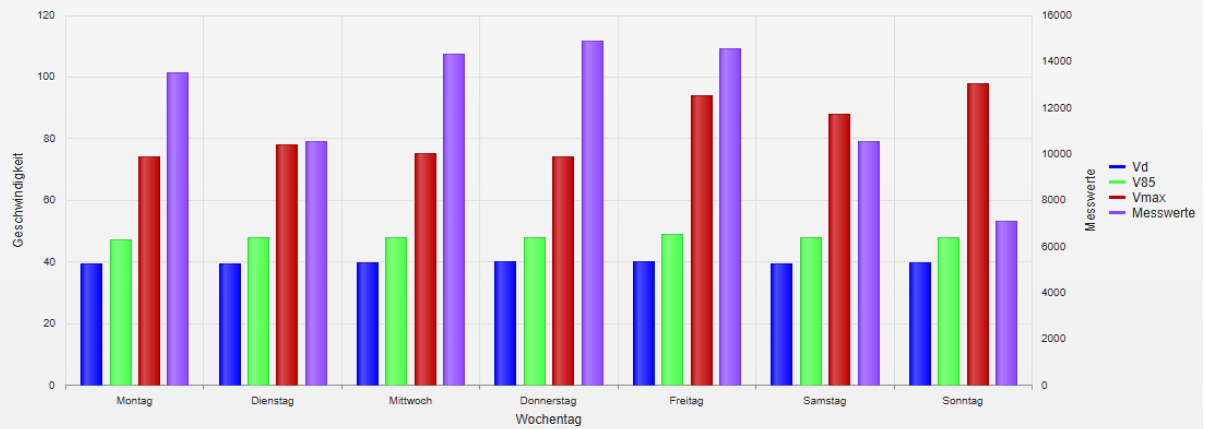

Statistik

Mittwoch, 5. November 2025, 11:00 Uhr bis Dienstag, 2. Dezember 2025, 12:00 Uhr

Messungen	85409
Durchschnittsgeschwindigkeit	Vd 40 km/h
85% der Fahrzeuge fahren langsamer oder maximal	V85 48 km/h
Maximalgeschwindigkeit	Vmax 98 km/h

- **Vd**
Durchschnittsgeschwindigkeit
- **V85**
85% der Fahrzeuge fahren langsamer oder maximal diese Geschwindigkeit.
- **Vmax**
Maximalgeschwindigkeit, die ein Fahrzeug erreicht hat.
- **Vred**
Durchschnittliche Reduktion der Geschwindigkeit durch die Anzeige (V1 - V2)
- **Übertretungen**
Prozentuale Geschwindigkeitsübertretungen anhand des eingestellten Limits (siehe Zeitraum/Limit).