

Auswertung Geschwindigkeitsanlage

MOBILES MESSGERÄT

Aufstellungsort: Kapellenweg – Richtung Raiffeisenstraße

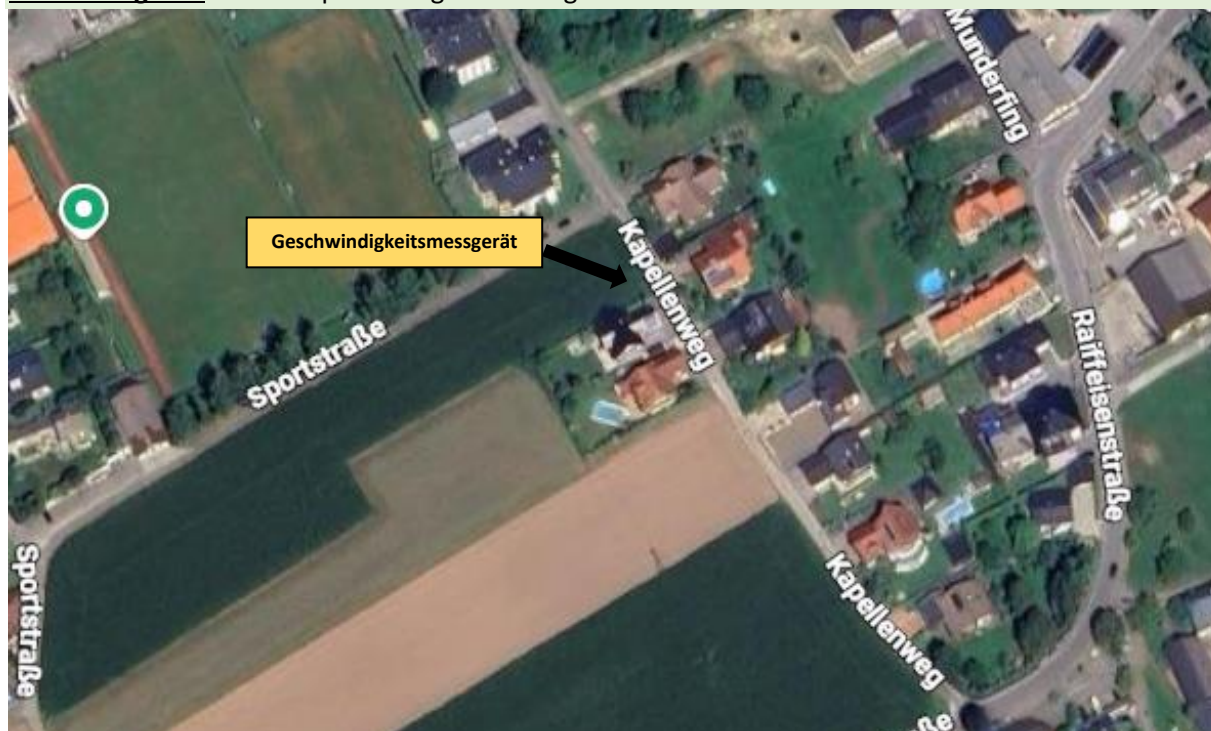

Messungszeitraum: 01.10.2025 – 12.10.2025

Messungen: 6 303
Durchschnittsgeschwindigkeit: 33 km/h
85% der Fahrzeuge fahren langsamer oder maximal: 40 km/h
Maximalgeschwindigkeit: 70 km/h

**Gibt die Anzahl der erfassten Messungen an. Die Anzahl der Messungen entspricht nicht der Anzahl der vorbeigefahrenen Fahrzeuge.*

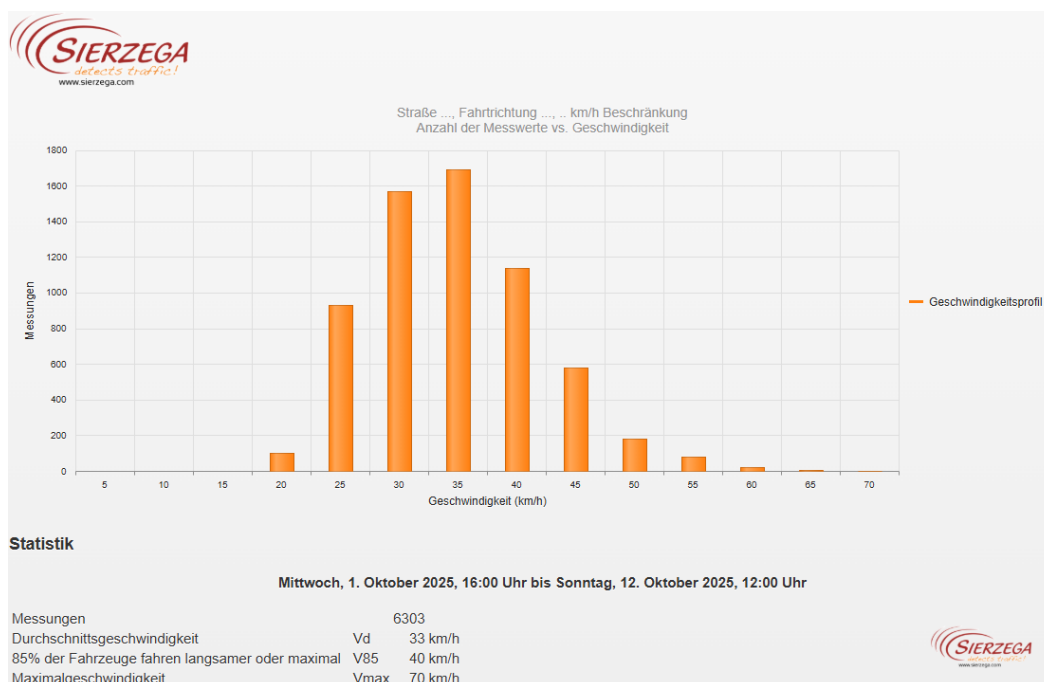

Straße ..., Fahrtrichtung ..., .. km/h Beschränkung
Anzahl der Messwerte vs. Messzeitraum

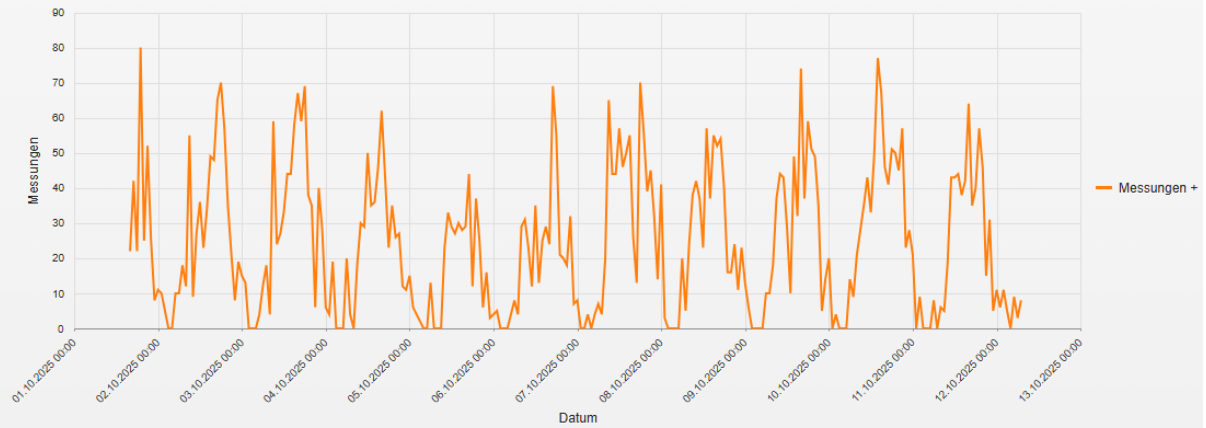

Statistik

Mittwoch, 1. Oktober 2025, 16:00 Uhr bis Sonntag, 12. Oktober 2025, 12:00 Uhr

Messungen	6303
Durchschnittsgeschwindigkeit	Vd 33 km/h
85% der Fahrzeuge fahren langsamer oder maximal	V85 40 km/h
Maximalgeschwindigkeit	Vmax 70 km/h

Straße ..., Fahrtrichtung ..., .. km/h Beschränkung
Geschwindigkeit vs. prozentueller Anteil an Messwerten

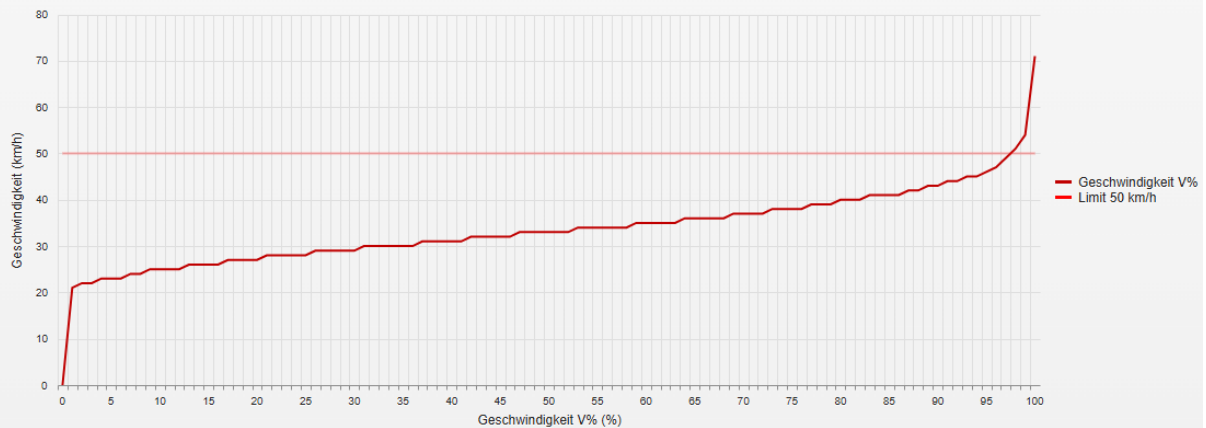

Statistik

Mittwoch, 1. Oktober 2025, 16:00 Uhr bis Sonntag, 12. Oktober 2025, 12:00 Uhr

Messungen	6303
Durchschnittsgeschwindigkeit	Vd 33 km/h
85% der Fahrzeuge fahren langsamer oder maximal	V85 40 km/h
Maximalgeschwindigkeit	Vmax 70 km/h

Straße ..., Fahrtrichtung ..., .. km/h Beschränkung
Vd, V85, Vmax vs. Uhrzeit

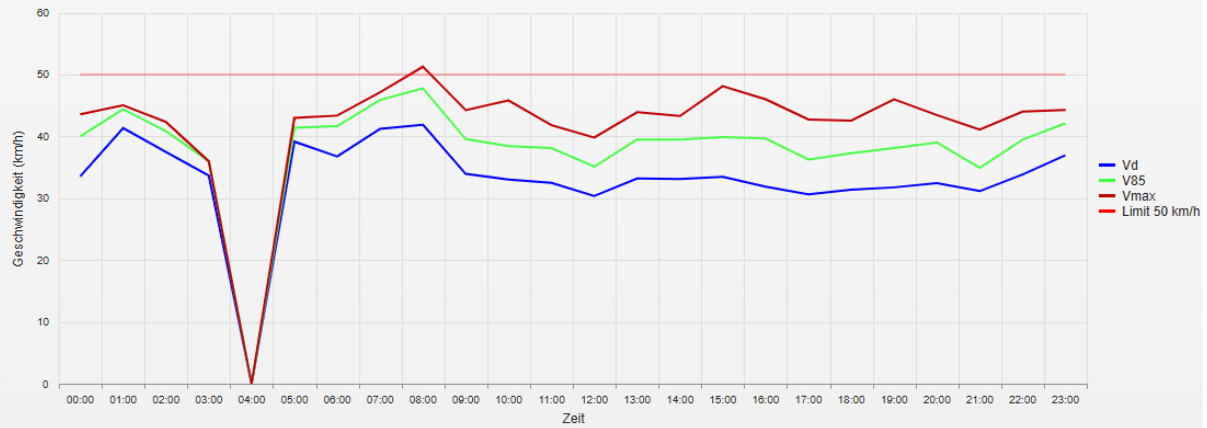

Statistik

Mittwoch, 1. Oktober 2025, 16:00 Uhr bis Sonntag, 12. Oktober 2025, 12:00 Uhr

Messungen	6303
Durchschnittsgeschwindigkeit	Vd 33 km/h
85% der Fahrzeuge fahren langsamer oder maximal	V85 40 km/h
Maximalgeschwindigkeit	Vmax 70 km/h

Straße ..., Fahrtrichtung ..., .. km/h Beschränkung
Gemittelte Anzahl an Messwerten vs. Uhrzeit

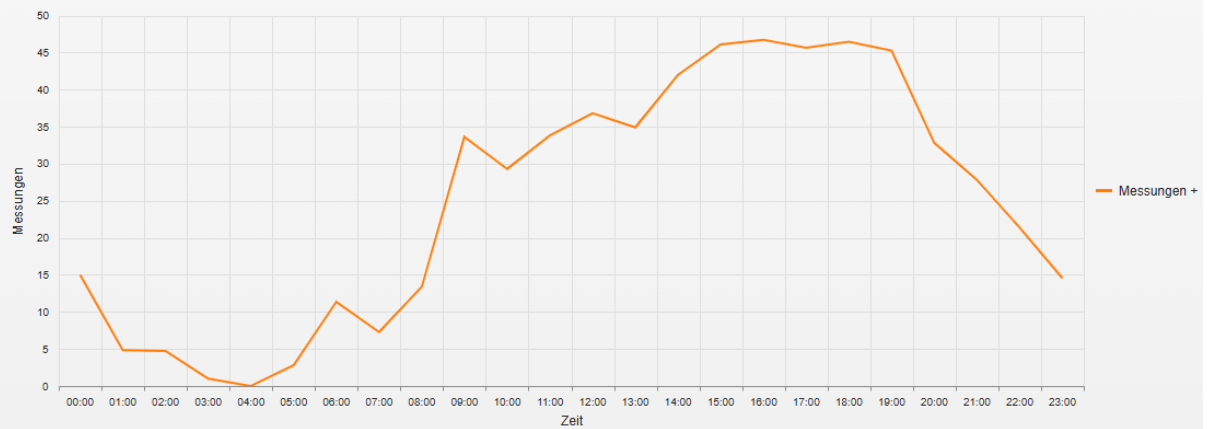

Statistik

Mittwoch, 1. Oktober 2025, 16:00 Uhr bis Sonntag, 12. Oktober 2025, 12:00 Uhr

Messungen	6303
Durchschnittsgeschwindigkeit	Vd 33 km/h
85% der Fahrzeuge fahren langsamer oder maximal	V85 40 km/h
Maximalgeschwindigkeit	Vmax 70 km/h

Straße ..., Fahrtrichtung ..., .. km/h Beschränkung
Vd, V85, Vmax, Anzahl der Messwerte vs. Wochentag

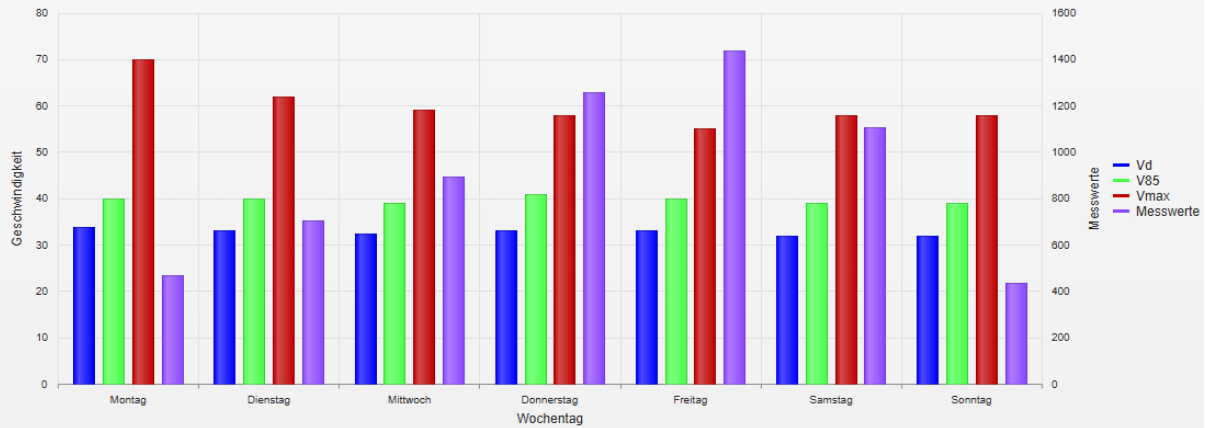

Statistik

Mittwoch, 1. Oktober 2025, 16:00 Uhr bis Sonntag, 12. Oktober 2025, 12:00 Uhr

Messungen	6303
Durchschnittsgeschwindigkeit	Vd 33 km/h
85% der Fahrzeuge fahren langsamer oder maximal	V85 40 km/h
Maximalgeschwindigkeit	Vmax 70 km/h

- **Vd**
Durchschnittsgeschwindigkeit
- **V85**
85% der Fahrzeuge fahren langsamer oder maximal diese Geschwindigkeit.
- **Vmax**
Maximalgeschwindigkeit, die ein Fahrzeug erreicht hat.
- **Vred**
Durchschnittliche Reduktion der Geschwindigkeit durch die Anzeige (V1 - V2)
- **Übertretungen**
Prozentuale Geschwindigkeitsübertretungen anhand des eingestellten Limits (siehe Zeitraum/Limit).