

Auswertung Geschwindigkeitsanlage

MOBILES MESSGERÄT

Aufstellungsort: Parz – Richtung Munderfing

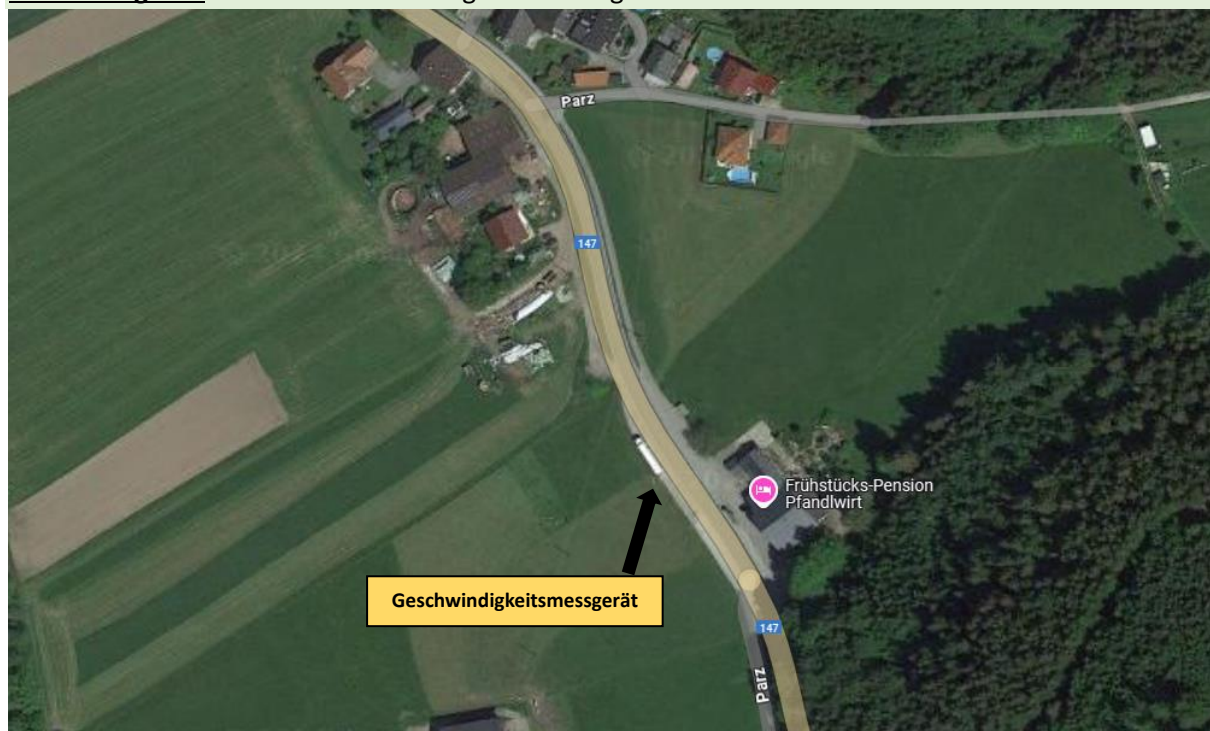

Messungszeitraum: 02.09.2025 – 25.09.2025

Messungen: 215 038
Durchschnittsgeschwindigkeit: 58 km/h
85% der Fahrzeuge fahren langsamer oder maximal: 66 km/h
Maximalgeschwindigkeit: 127 km/h

**Gibt die Anzahl der erfassten Messungen an. Die Anzahl der Messungen entspricht nicht der Anzahl der vorbeigefahrenen Fahrzeuge.*

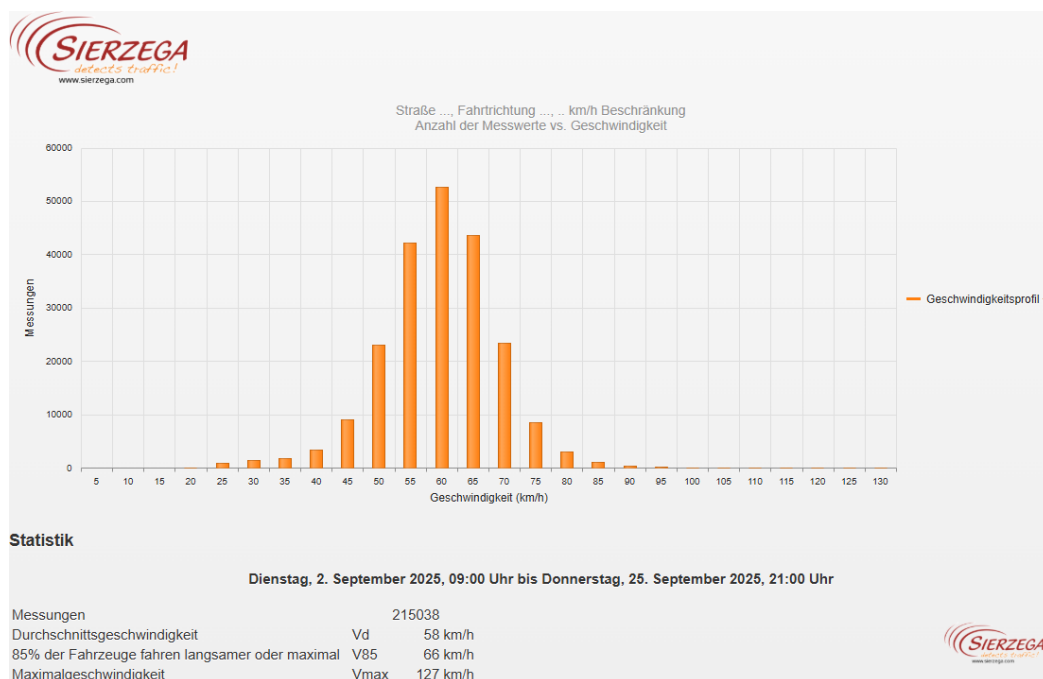

Straße ..., Fahrtrichtung ..., .. km/h Beschränkung
Anzahl der Messwerte vs. Messzeitraum

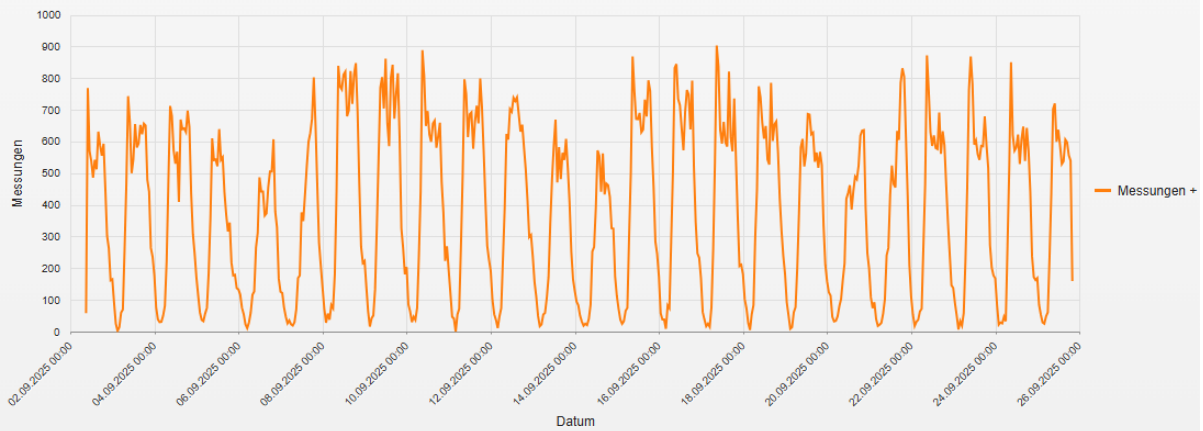

Statistik

Dienstag, 2. September 2025, 09:00 Uhr bis Donnerstag, 25. September 2025, 21:00 Uhr

Messungen	215038
Durchschnittsgeschwindigkeit	Vd 58 km/h
85% der Fahrzeuge fahren langsamer oder maximal	V85 66 km/h
Maximalgeschwindigkeit	Vmax 127 km/h

Straße ..., Fahrtrichtung ..., .. km/h Beschränkung
Geschwindigkeit vs. prozentueller Anteil an Messwerten

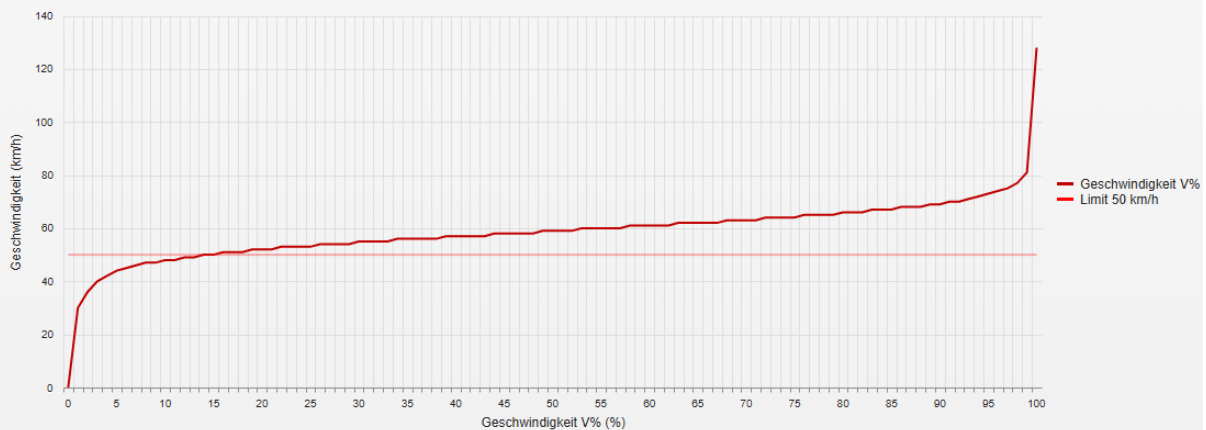

Statistik

Dienstag, 2. September 2025, 09:00 Uhr bis Donnerstag, 25. September 2025, 21:00 Uhr

Messungen	215038
Durchschnittsgeschwindigkeit	Vd 58 km/h
85% der Fahrzeuge fahren langsamer oder maximal	V85 66 km/h
Maximalgeschwindigkeit	Vmax 127 km/h

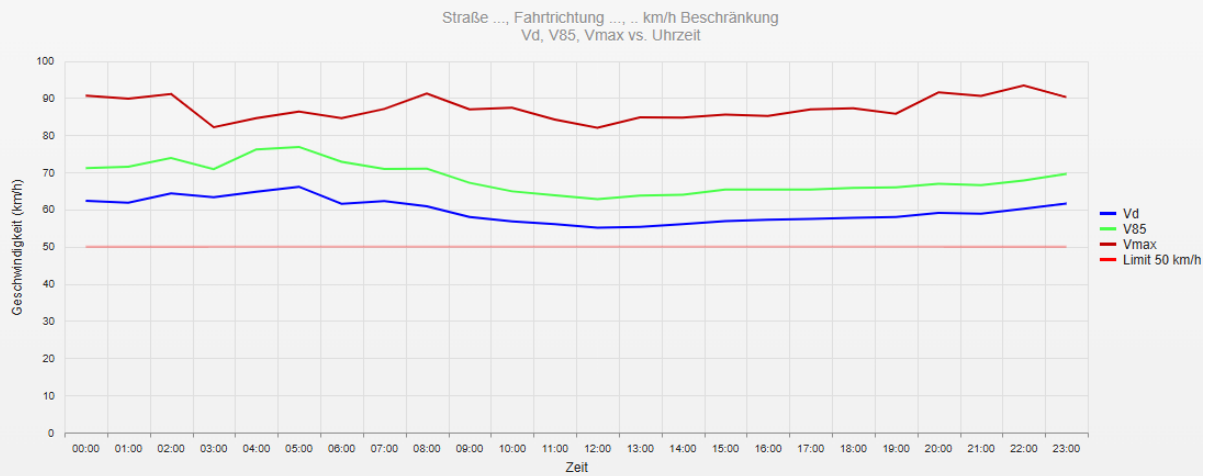

Statistik

Dienstag, 2. September 2025, 09:00 Uhr bis Donnerstag, 25. September 2025, 21:00 Uhr

Messungen	215038
Durchschnittsgeschwindigkeit	Vd 58 km/h
85% der Fahrzeuge fahren langsamer oder maximal	V85 66 km/h
Maximalgeschwindigkeit	Vmax 127 km/h

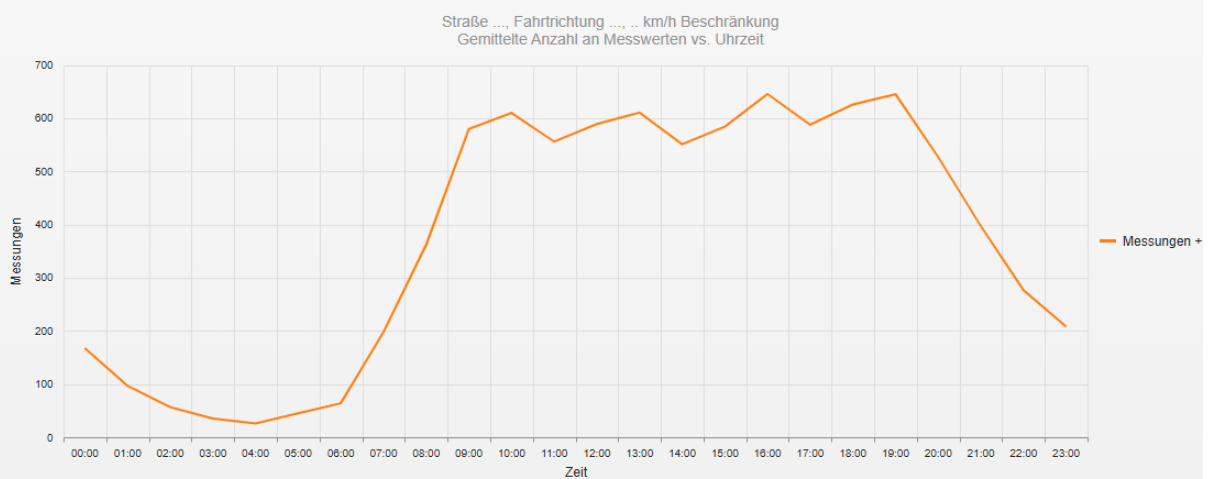

Statistik

Dienstag, 2. September 2025, 09:00 Uhr bis Donnerstag, 25. September 2025, 21:00 Uhr

Messungen	215038
Durchschnittsgeschwindigkeit	Vd 58 km/h
85% der Fahrzeuge fahren langsamer oder maximal	V85 66 km/h
Maximalgeschwindigkeit	Vmax 127 km/h

Straße ..., Fahrtrichtung ..., .. km/h Beschränkung
Vd, V85, Vmax, Anzahl der Messwerte vs. Wochentag

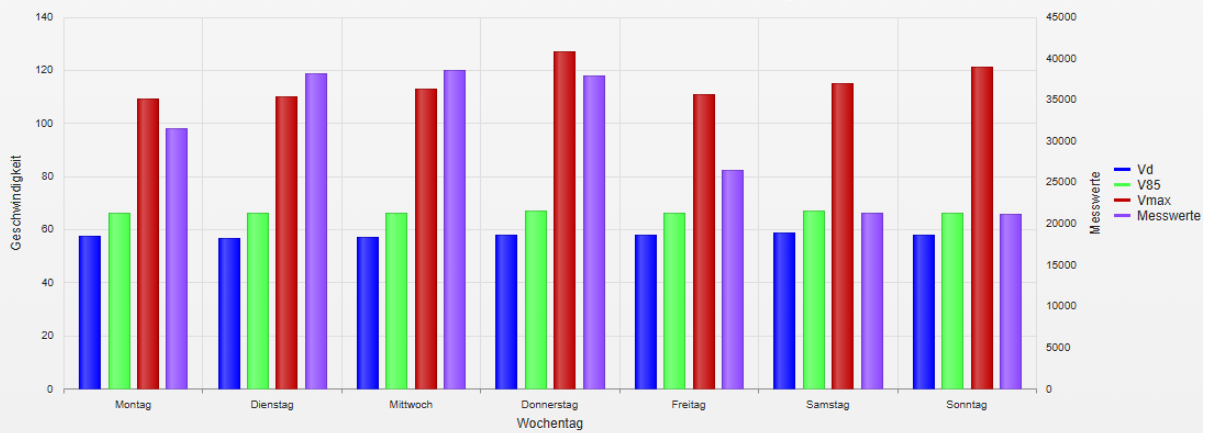

Statistik

Dienstag, 2. September 2025, 09:00 Uhr bis Donnerstag, 25. September 2025, 21:00 Uhr

Messungen	215038
Durchschnittsgeschwindigkeit	Vd 58 km/h
85% der Fahrzeuge fahren langsamer oder maximal	V85 66 km/h
Maximalgeschwindigkeit	Vmax 127 km/h

- **Vd**
Durchschnittsgeschwindigkeit
- **V85**
85% der Fahrzeuge fahren langsamer oder maximal diese Geschwindigkeit.
- **Vmax**
Maximalgeschwindigkeit, die ein Fahrzeug erreicht hat.
- **Vred**
Durchschnittliche Reduktion der Geschwindigkeit durch die Anzeige (V1 - V2)
- **Übertretungen**
Prozentuale Geschwindigkeitsübertretungen anhand des eingestellten Limits (siehe Zeitraum/Limit).