

# Auswertung Geschwindigkeitsanlage

## MOBILES MESSGERÄT

**Aufstellungsort:** Parz – Richtung Munderfing

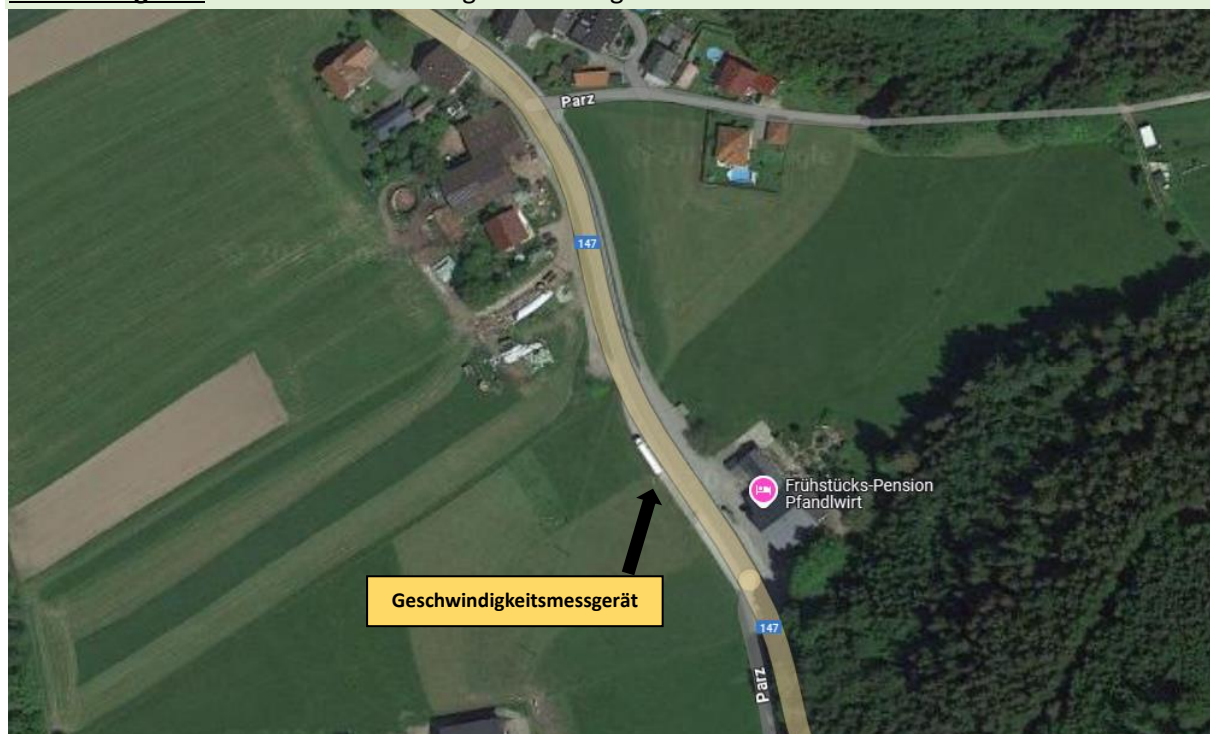

**Messungszeitraum:** 04.08.2025 – 19.08.2025

**Messungen:** 119 739  
**Durchschnittsgeschwindigkeit:** 58 km/h  
**85% der Fahrzeuge fahren langsamer oder maximal:** 66 km/h  
**Maximalgeschwindigkeit:** 127 km/h

*\*Gibt die Anzahl der erfassten Messungen an. Die Anzahl der Messungen entspricht nicht der Anzahl der vorbeigefahrenen Fahrzeuge.*

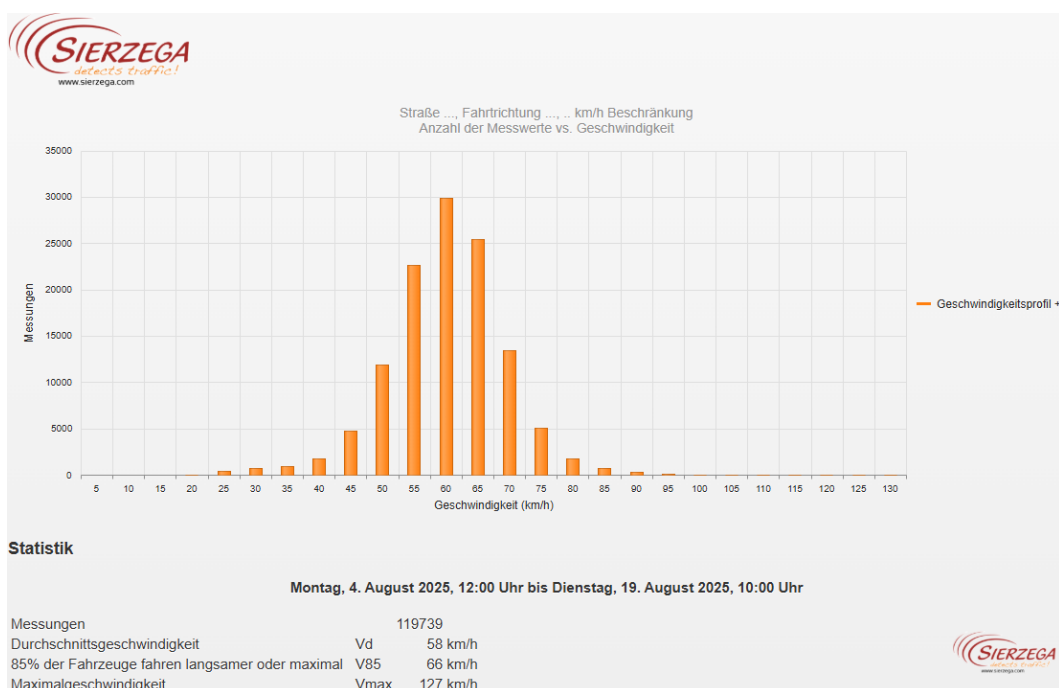

Straße ..., Fahrtrichtung ..., .. km/h Beschränkung  
Anzahl der Messwerte vs. Messzeitraum

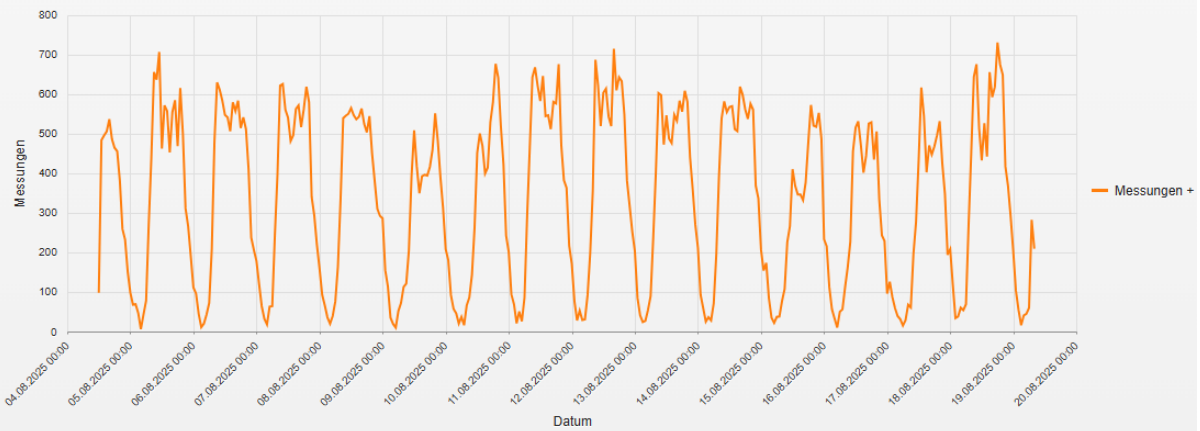

## Statistik

Montag, 4. August 2025, 12:00 Uhr bis Dienstag, 19. August 2025, 10:00 Uhr

|   |               |
|---|---------------|
| Messungen                                       | 119739        |
| Durchschnittsgeschwindigkeit                    | Vd 58 km/h    |
| 85% der Fahrzeuge fahren langsamer oder maximal | V85 66 km/h   |
| Maximalgeschwindigkeit                          | Vmax 127 km/h |

Straße ..., Fahrtrichtung ..., .. km/h Beschränkung  
Geschwindigkeit vs. prozentueller Anteil an Messwerten

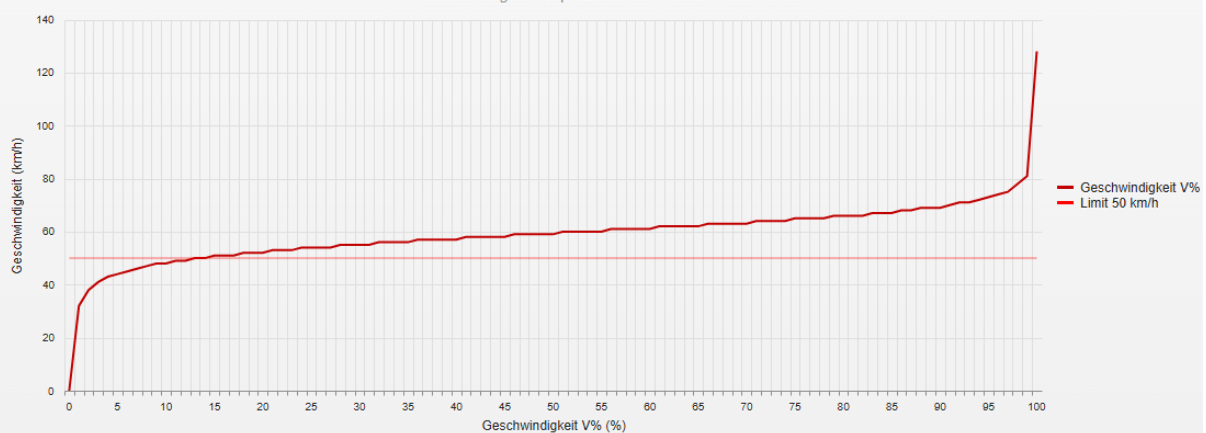

## Statistik

Montag, 4. August 2025, 12:00 Uhr bis Dienstag, 19. August 2025, 10:00 Uhr

|   |               |
|---|---------------|
| Messungen                                       | 119739        |
| Durchschnittsgeschwindigkeit                    | Vd 58 km/h    |
| 85% der Fahrzeuge fahren langsamer oder maximal | V85 66 km/h   |
| Maximalgeschwindigkeit                          | Vmax 127 km/h |

Straße ..., Fahrtrichtung ..., .. km/h Beschränkung  
Vd, V85, Vmax vs. Uhrzeit

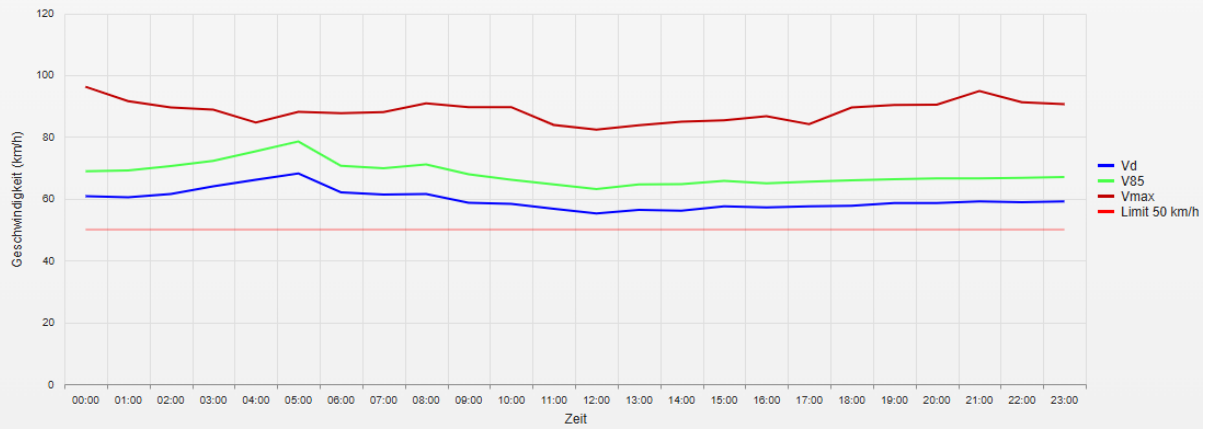

## Statistik

Montag, 4. August 2025, 12:00 Uhr bis Dienstag, 19. August 2025, 10:00 Uhr

|   |               |
|---|---------------|
| Messungen                                       | 119739        |
| Durchschnittsgeschwindigkeit                    | Vd 58 km/h    |
| 85% der Fahrzeuge fahren langsamer oder maximal | V85 66 km/h   |
| Maximalgeschwindigkeit                          | Vmax 127 km/h |

Straße ..., Fahrtrichtung ..., .. km/h Beschränkung  
Gemittelte Anzahl an Messwerten vs. Uhrzeit

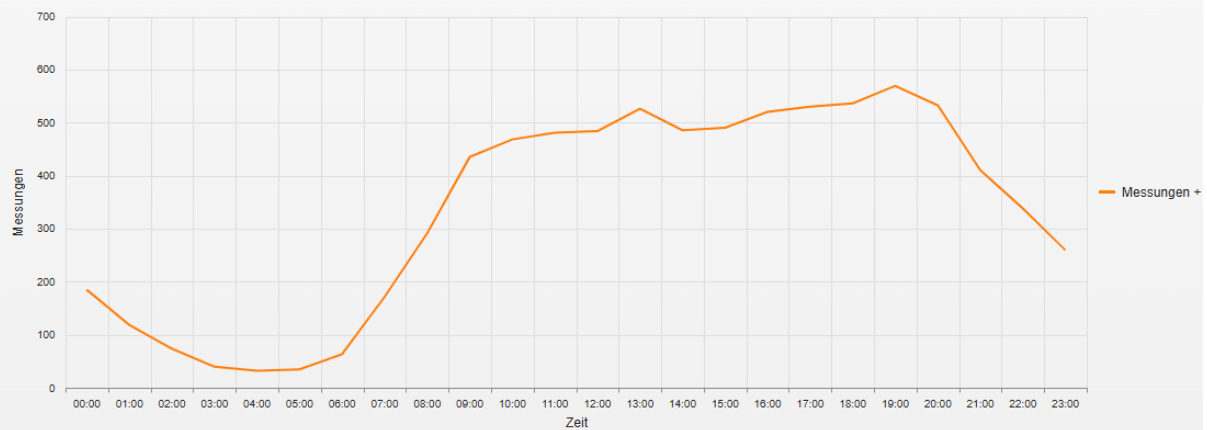

## Statistik

Montag, 4. August 2025, 12:00 Uhr bis Dienstag, 19. August 2025, 10:00 Uhr

|   |               |
|---|---------------|
| Messungen                                       | 119739        |
| Durchschnittsgeschwindigkeit                    | Vd 58 km/h    |
| 85% der Fahrzeuge fahren langsamer oder maximal | V85 66 km/h   |
| Maximalgeschwindigkeit                          | Vmax 127 km/h |

Straße ..., Fahrtrichtung ..., km/h Beschränkung  
Vd, V85, Vmax, Anzahl der Messwerte vs. Wochentag

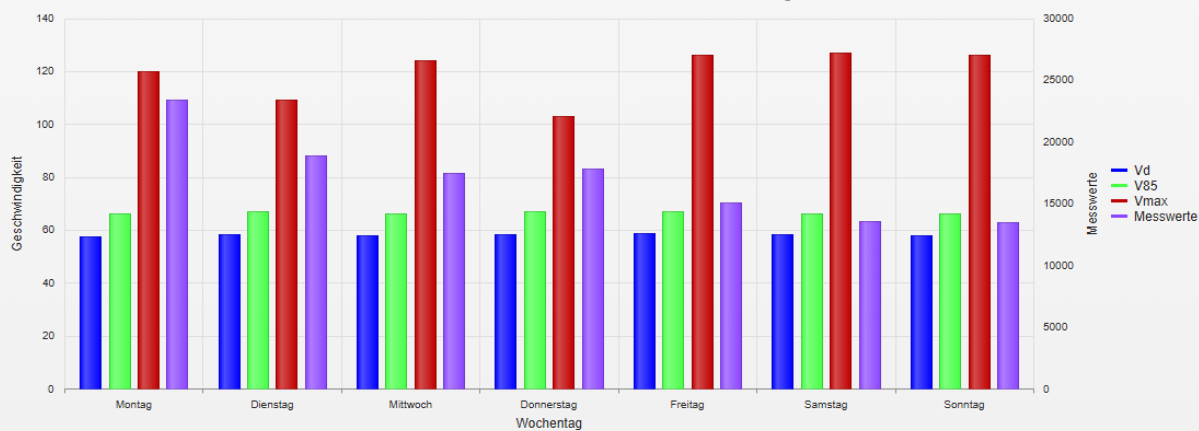

## Statistik

Montag, 4. August 2025, 12:00 Uhr bis Dienstag, 19. August 2025, 10:00 Uhr

|   |               |
|---|---------------|
| Messungen                                       | 119739        |
| Durchschnittsgeschwindigkeit                    | Vd 58 km/h    |
| 85% der Fahrzeuge fahren langsamer oder maximal | V85 66 km/h   |
| Maximalgeschwindigkeit                          | Vmax 127 km/h |

- **Vd**  
Durchschnittsgeschwindigkeit
- **V85**  
85% der Fahrzeuge fahren langsamer oder maximal diese Geschwindigkeit.
- **Vmax**  
Maximalgeschwindigkeit, die ein Fahrzeug erreicht hat.
- **Vred**  
Durchschnittliche Reduktion der Geschwindigkeit durch die Anzeige (V1 - V2)
- **Übertretungen**  
Prozentuale Geschwindigkeitsübertretungen anhand des eingestellten Limits (siehe Zeitraum/Limit).