

Auswertung Geschwindigkeitsanlage

MOBILES MESSGERÄT

Aufstellungsort: Jegingerstraße – Richtung Jeging



Messungszeitraum: 04.08.2025 – 03.09.2025

Messungen:	39 549
Durchschnittsgeschwindigkeit:	55 km/h
85% der Fahrzeuge fahren langsamer oder maximal:	70 km/h
Maximalgeschwindigkeit:	141 km/h

**Gibt die Anzahl der erfassten Messungen an. Die Anzahl der Messungen entspricht nicht der Anzahl der vorbeigefahrenen Fahrzeuge.*

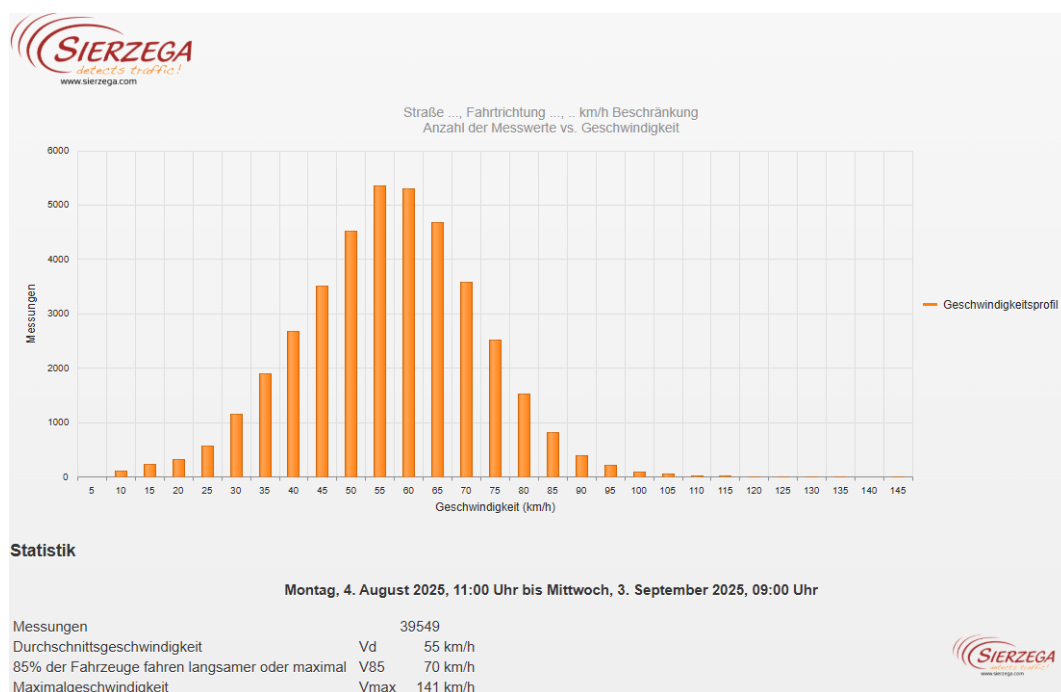

Straße ..., Fahrtrichtung ..., .. km/h Beschränkung
Anzahl der Messwerte vs. Messzeitraum

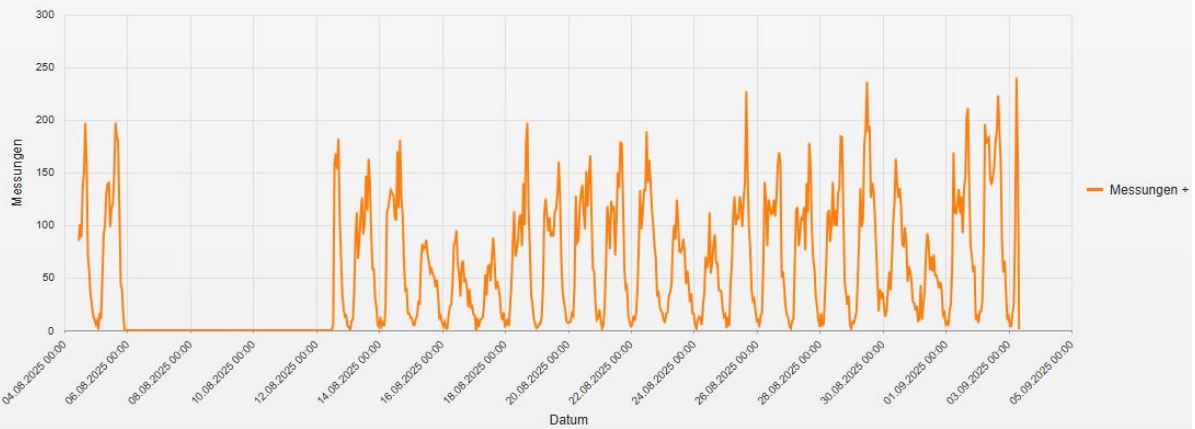

Statistik

Montag, 4. August 2025, 11:00 Uhr bis Mittwoch, 3. September 2025, 09:00 Uhr

Messungen	39549
Durchschnittsgeschwindigkeit	Vd 55 km/h
85% der Fahrzeuge fahren langsamer oder maximal	V85 70 km/h
Maximalgeschwindigkeit	Vmax 141 km/h

Straße ..., Fahrtrichtung ..., .. km/h Beschränkung
Geschwindigkeit vs. prozentueller Anteil an Messwerten

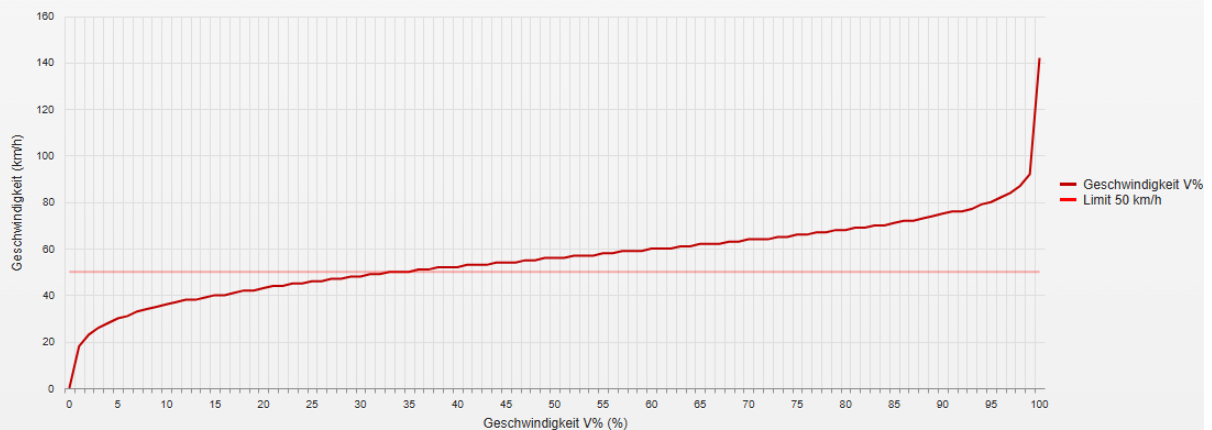

Statistik

Montag, 4. August 2025, 11:00 Uhr bis Mittwoch, 3. September 2025, 09:00 Uhr

Messungen	39549
Durchschnittsgeschwindigkeit	Vd 55 km/h
85% der Fahrzeuge fahren langsamer oder maximal	V85 70 km/h
Maximalgeschwindigkeit	Vmax 141 km/h

Straße ..., Fahrtrichtung ..., .. km/h Beschränkung
Vd, V85, Vmax vs. Uhrzeit

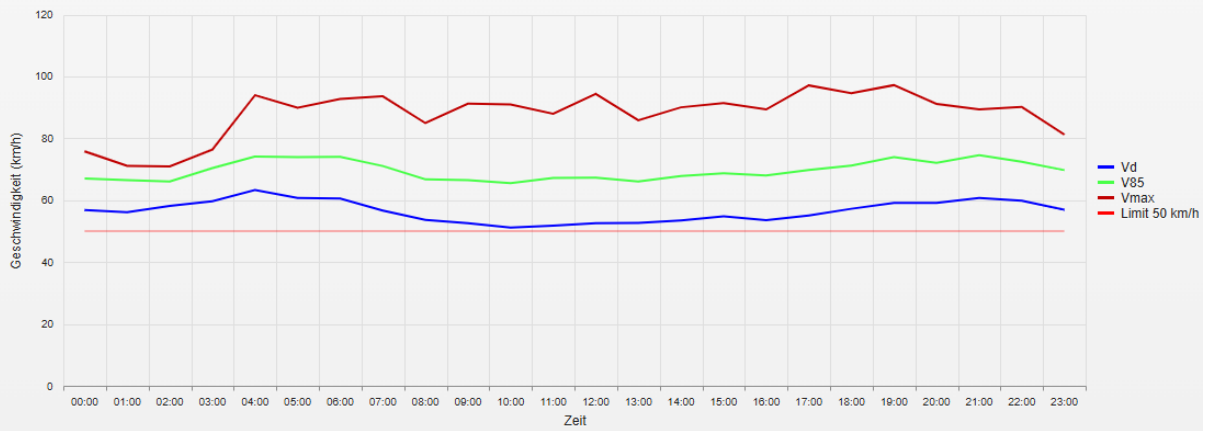

Statistik

Montag, 4. August 2025, 11:00 Uhr bis Mittwoch, 3. September 2025, 09:00 Uhr

Messungen	39549
Durchschnittsgeschwindigkeit	Vd 55 km/h
85% der Fahrzeuge fahren langsamer oder maximal	V85 70 km/h
Maximalgeschwindigkeit	Vmax 141 km/h

Straße ..., Fahrtrichtung ..., .. km/h Beschränkung
Gemittelte Anzahl an Messwerten vs. Uhrzeit

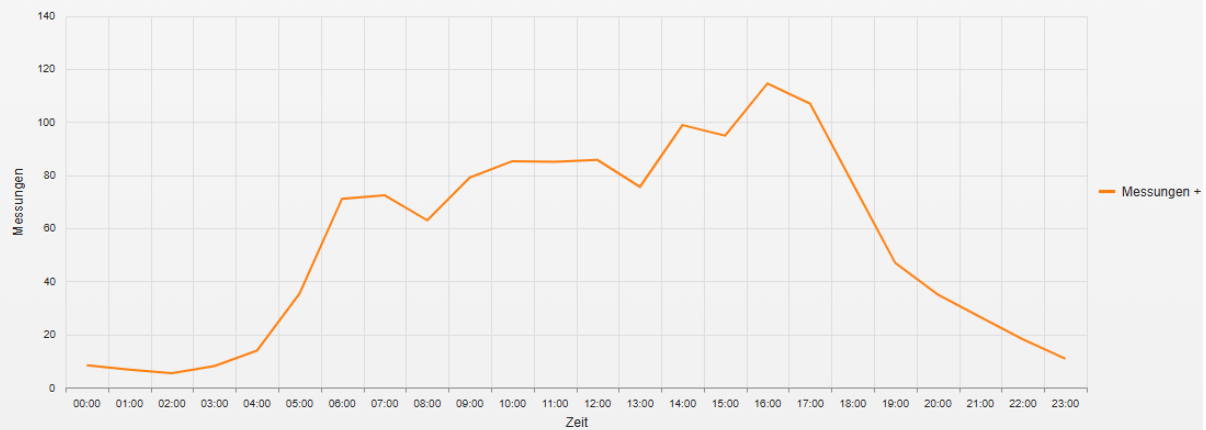

Statistik

Montag, 4. August 2025, 11:00 Uhr bis Mittwoch, 3. September 2025, 09:00 Uhr

Messungen	39549
Durchschnittsgeschwindigkeit	Vd 55 km/h
85% der Fahrzeuge fahren langsamer oder maximal	V85 70 km/h
Maximalgeschwindigkeit	Vmax 141 km/h

Straße ..., Fahrtrichtung ..., .. km/h Beschränkung
Vd, V85, Vmax, Anzahl der Messwerte vs. Wochentag

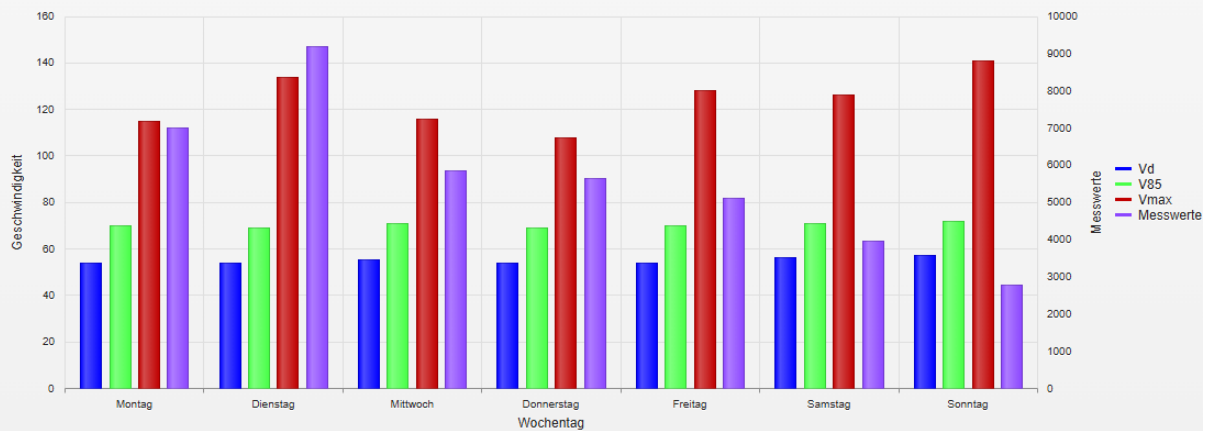

Statistik

Montag, 4. August 2025, 11:00 Uhr bis Mittwoch, 3. September 2025, 09:00 Uhr

Messungen	39549
Durchschnittsgeschwindigkeit	Vd 55 km/h
85% der Fahrzeuge fahren langsamer oder maximal	V85 70 km/h
Maximalgeschwindigkeit	Vmax 141 km/h

- **Vd**
Durchschnittsgeschwindigkeit
- **V85**
85% der Fahrzeuge fahren langsamer oder maximal diese Geschwindigkeit.
- **Vmax**
Maximalgeschwindigkeit, die ein Fahrzeug erreicht hat.
- **Vred**
Durchschnittliche Reduktion der Geschwindigkeit durch die Anzeige (V1 - V2)
- **Übertretungen**
Prozentuale Geschwindigkeitsübertretungen anhand des eingestellten Limits (siehe Zeitraum/Limit).