

# Auswertung Geschwindigkeitsanlage

## MOBILES MESSGERÄT

**Aufstellungsort:** Althöllersberg – Richtung Althöllersberg

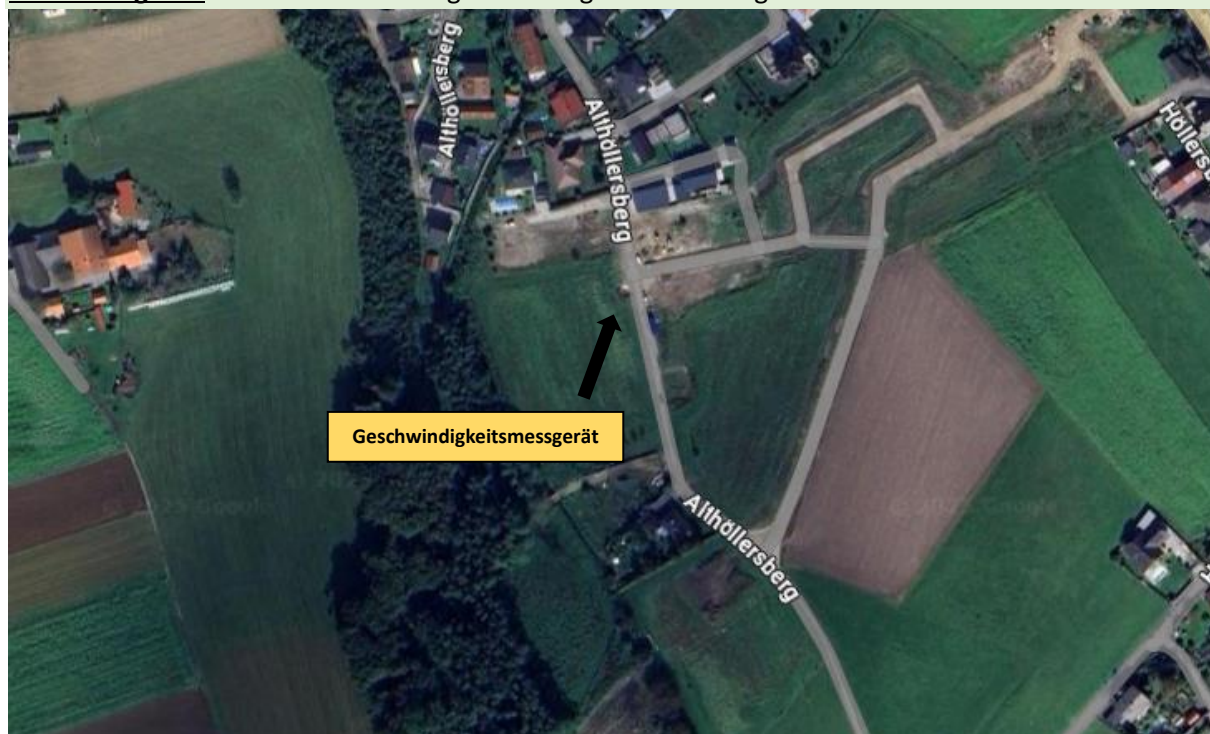

**Messungszeitraum:** 02.07.2025 – 04.08.2025

**Messungen:** 8 498  
**Durchschnittsgeschwindigkeit:** 36 km/h  
**85% der Fahrzeuge fahren langsamer oder maximal:** 77 km/h  
**Maximalgeschwindigkeit:** 143 km/h

*\*Gibt die Anzahl der erfassten Messungen an. Die Anzahl der Messungen entspricht nicht der Anzahl der vorbeigefahrenen Fahrzeuge.*

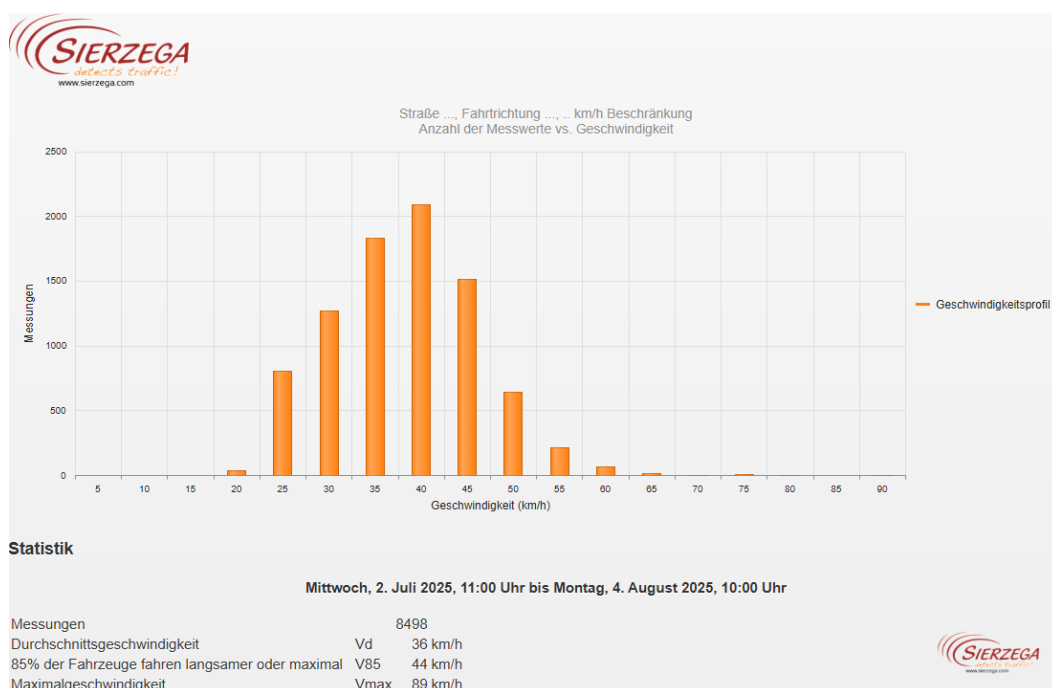

Straße ..., Fahrtrichtung ..., .. km/h Beschränkung  
Anzahl der Messwerte vs. Messzeitraum

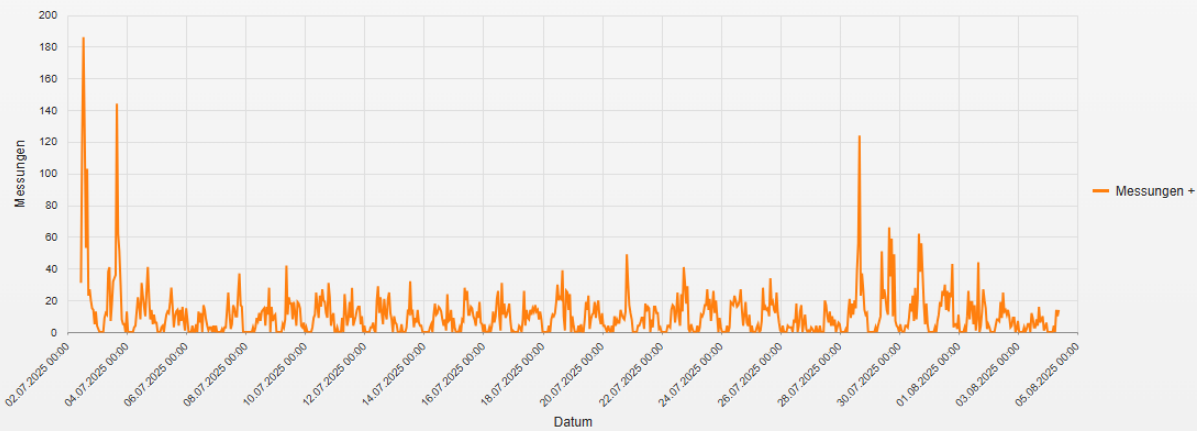

## Statistik

Mittwoch, 2. Juli 2025, 11:00 Uhr bis Montag, 4. August 2025, 10:00 Uhr

Messungen	8498
Durchschnittsgeschwindigkeit	Vd 36 km/h
85% der Fahrzeuge fahren langsamer oder maximal	V85 44 km/h
Maximalgeschwindigkeit	Vmax 89 km/h

Straße ..., Fahrtrichtung ..., .. km/h Beschränkung  
Geschwindigkeit vs. prozentueller Anteil an Messwerten

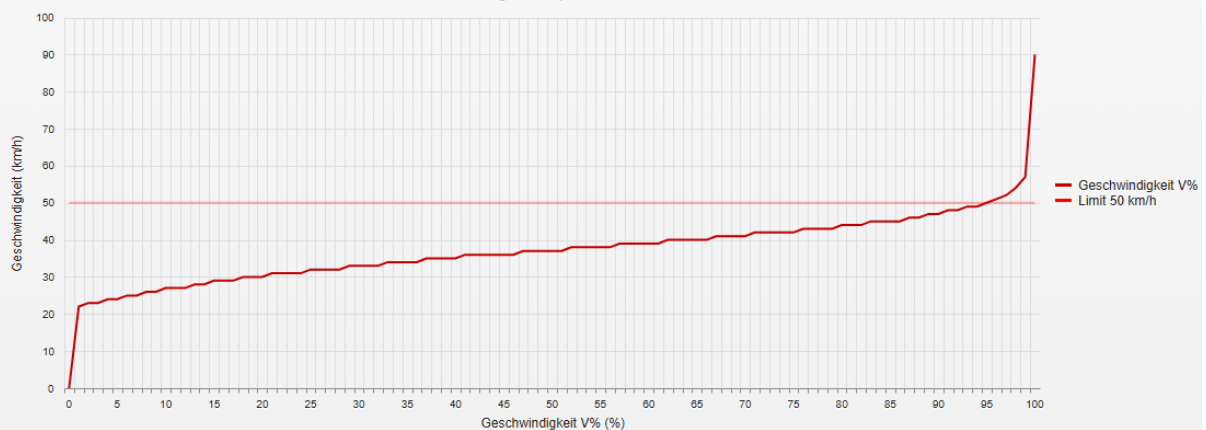

## Statistik

Mittwoch, 2. Juli 2025, 11:00 Uhr bis Montag, 4. August 2025, 10:00 Uhr

Messungen	8498
Durchschnittsgeschwindigkeit	Vd 36 km/h
85% der Fahrzeuge fahren langsamer oder maximal	V85 44 km/h
Maximalgeschwindigkeit	Vmax 89 km/h

Straße ..., Fahrtrichtung ..., .. km/h Beschränkung  
Vd, V85, Vmax vs. Uhrzeit

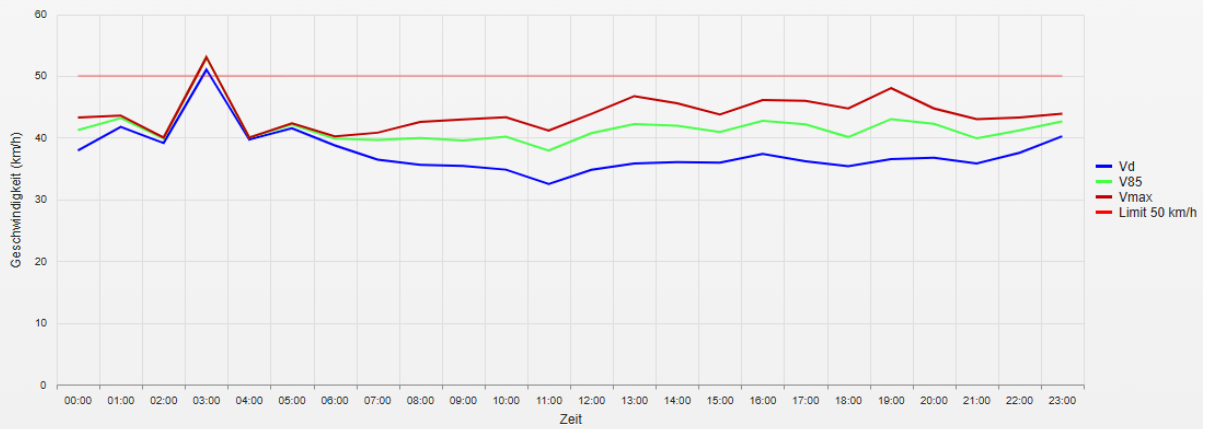

## Statistik

Mittwoch, 2. Juli 2025, 11:00 Uhr bis Montag, 4. August 2025, 10:00 Uhr

Messungen	8498
Durchschnittsgeschwindigkeit	Vd 36 km/h
85% der Fahrzeuge fahren langsamer oder maximal	V85 44 km/h
Maximalgeschwindigkeit	Vmax 89 km/h

Straße ..., Fahrtrichtung ..., .. km/h Beschränkung  
Gemittelte Anzahl an Messwerten vs. Uhrzeit

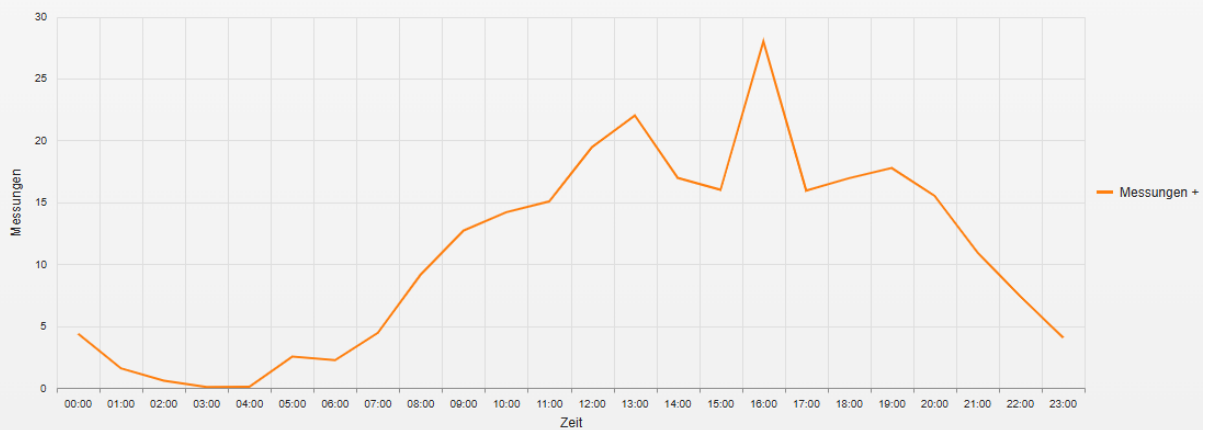

## Statistik

Mittwoch, 2. Juli 2025, 11:00 Uhr bis Montag, 4. August 2025, 10:00 Uhr

Messungen	8498
Durchschnittsgeschwindigkeit	Vd 36 km/h
85% der Fahrzeuge fahren langsamer oder maximal	V85 44 km/h
Maximalgeschwindigkeit	Vmax 89 km/h

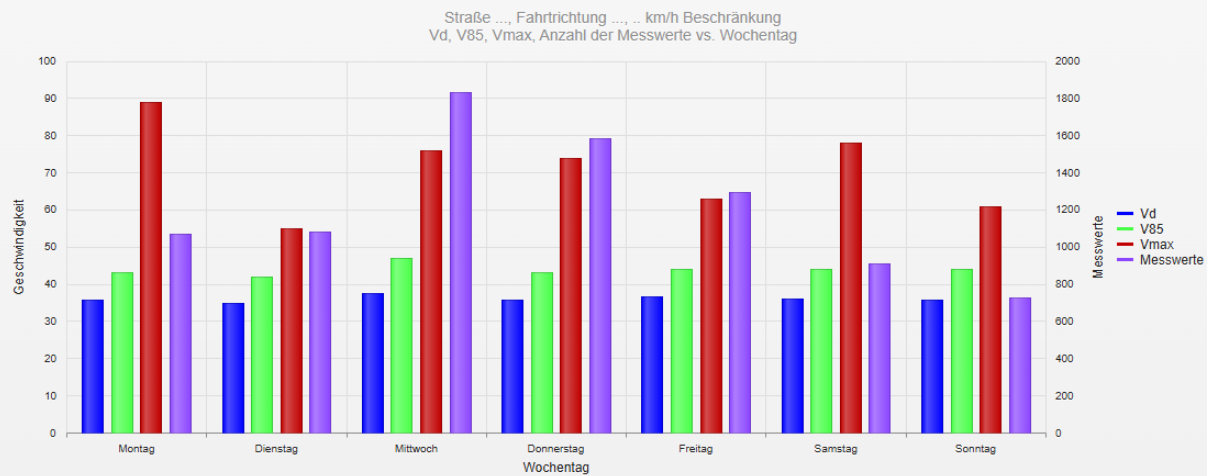

## Statistik

Mittwoch, 2. Juli 2025, 11:00 Uhr bis Montag, 4. August 2025, 10:00 Uhr

Messungen	8498
Durchschnittsgeschwindigkeit	Vd 36 km/h
85% der Fahrzeuge fahren langsamer oder maximal	V85 44 km/h
Maximalgeschwindigkeit	Vmax 89 km/h

- **Vd**  
Durchschnittsgeschwindigkeit
- **V85**  
85% der Fahrzeuge fahren langsamer oder maximal diese Geschwindigkeit.
- **Vmax**  
Maximalgeschwindigkeit, die ein Fahrzeug erreicht hat.
- **Vred**  
Durchschnittliche Reduktion der Geschwindigkeit durch die Anzeige (V1 - V2)
- **Übertretungen**  
Prozentuale Geschwindigkeitsübertretungen anhand des eingestellten Limits (siehe Zeitraum/Limit).