

Auswertung Geschwindigkeitsanlage

MOBILES MESSGERÄT

Aufstellungsort: Lindenstraße – Richtung Gewerbegebiet



Messungszeitraum: 04.06.2025 – 02.07.2025

| | |
|---|---------|
| Messungen: | 68 625 |
| Durchschnittsgeschwindigkeit: | 44 km/h |
| 85% der Fahrzeuge fahren langsamer oder maximal: | 53 km/h |
| Maximalgeschwindigkeit: | 94 km/h |

**Gibt die Anzahl der erfassten Messungen an. Die Anzahl der Messungen entspricht nicht der Anzahl der vorbeigefahrenen Fahrzeuge.*

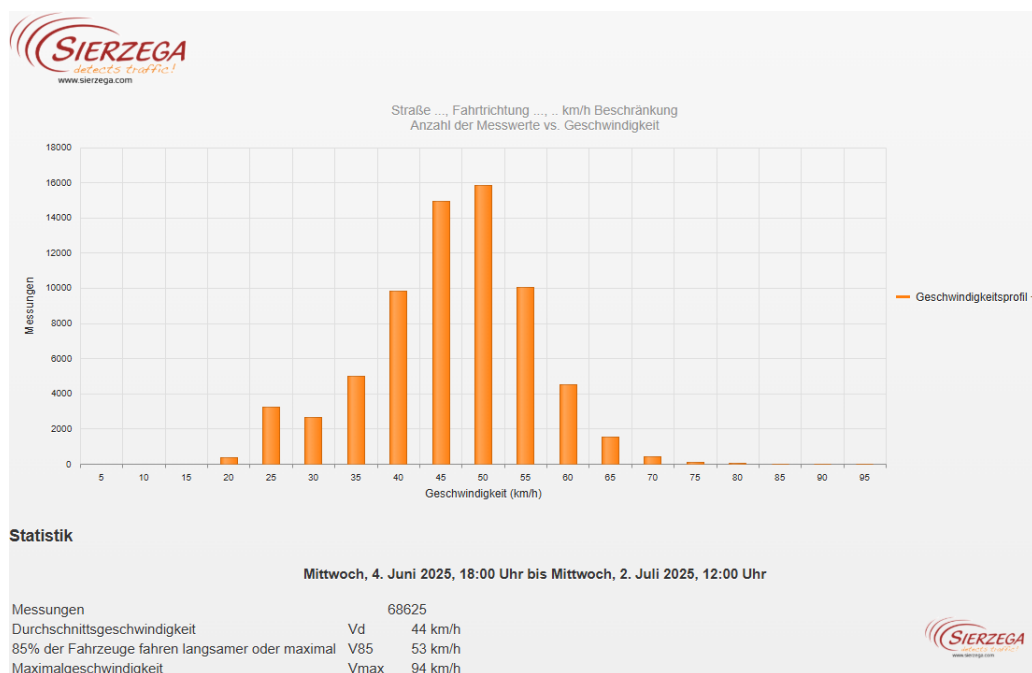

Straße ..., Fahrtrichtung ..., .. km/h Beschränkung
Anzahl der Messwerte vs. Messzeitraum

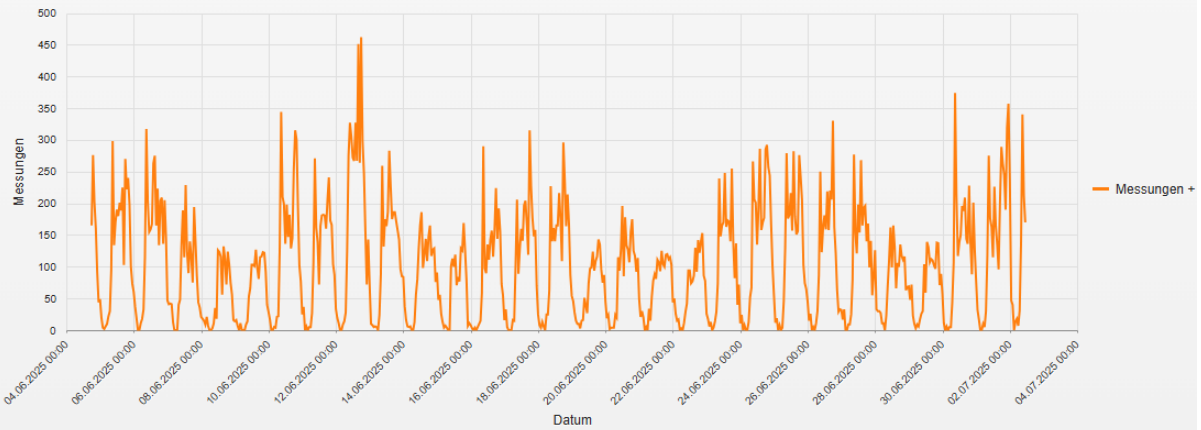

Statistik

Mittwoch, 4. Juni 2025, 18:00 Uhr bis Mittwoch, 2. Juli 2025, 12:00 Uhr

| | |
|---|--------------|
| Messungen | 68625 |
| Durchschnittsgeschwindigkeit | Vd 44 km/h |
| 85% der Fahrzeuge fahren langsamer oder maximal | V85 53 km/h |
| Maximalgeschwindigkeit | Vmax 94 km/h |

Straße ..., Fahrtrichtung ..., .. km/h Beschränkung
Geschwindigkeit vs. prozentueller Anteil an Messwerten

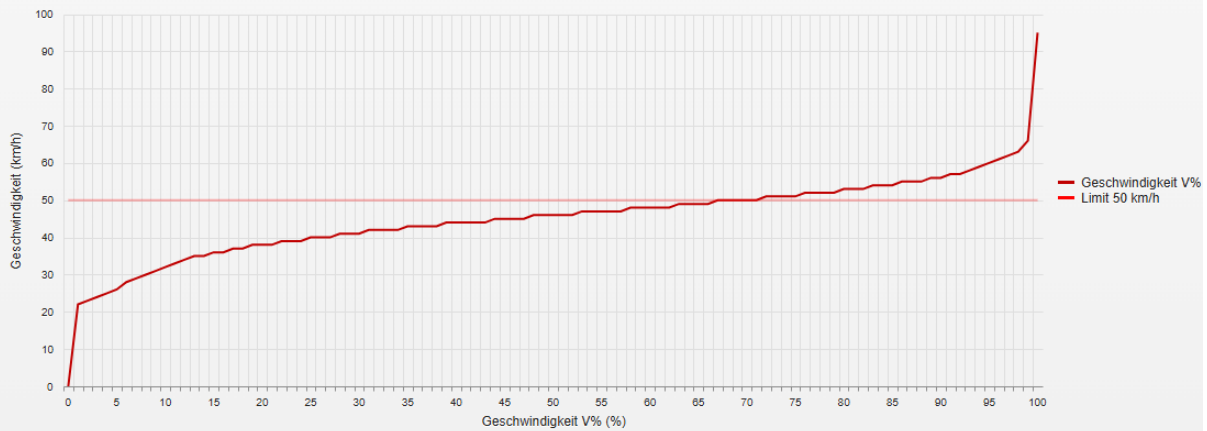

Statistik

Mittwoch, 4. Juni 2025, 18:00 Uhr bis Mittwoch, 2. Juli 2025, 12:00 Uhr

| | |
|---|--------------|
| Messungen | 68625 |
| Durchschnittsgeschwindigkeit | Vd 44 km/h |
| 85% der Fahrzeuge fahren langsamer oder maximal | V85 53 km/h |
| Maximalgeschwindigkeit | Vmax 94 km/h |

Straße ..., Fahrtrichtung ..., .. km/h Beschränkung
Vd, V85, Vmax vs. Uhrzeit

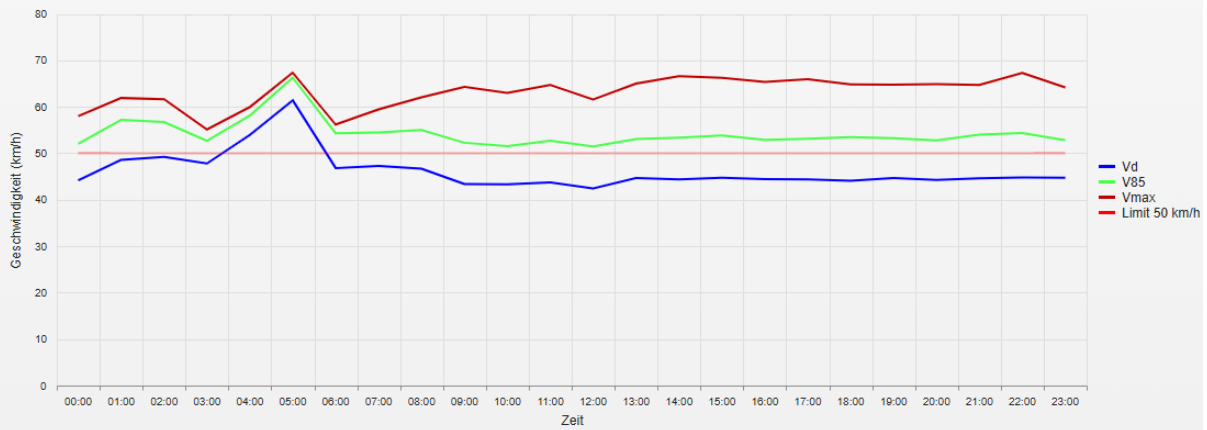

Statistik

Mittwoch, 4. Juni 2025, 18:00 Uhr bis Mittwoch, 2. Juli 2025, 12:00 Uhr

| | |
|---|--------------|
| Messungen | 68625 |
| Durchschnittsgeschwindigkeit | Vd 44 km/h |
| 85% der Fahrzeuge fahren langsamer oder maximal | V85 53 km/h |
| Maximalgeschwindigkeit | Vmax 94 km/h |

Straße ..., Fahrtrichtung ..., .. km/h Beschränkung
Gemittelte Anzahl an Messwerten vs. Uhrzeit

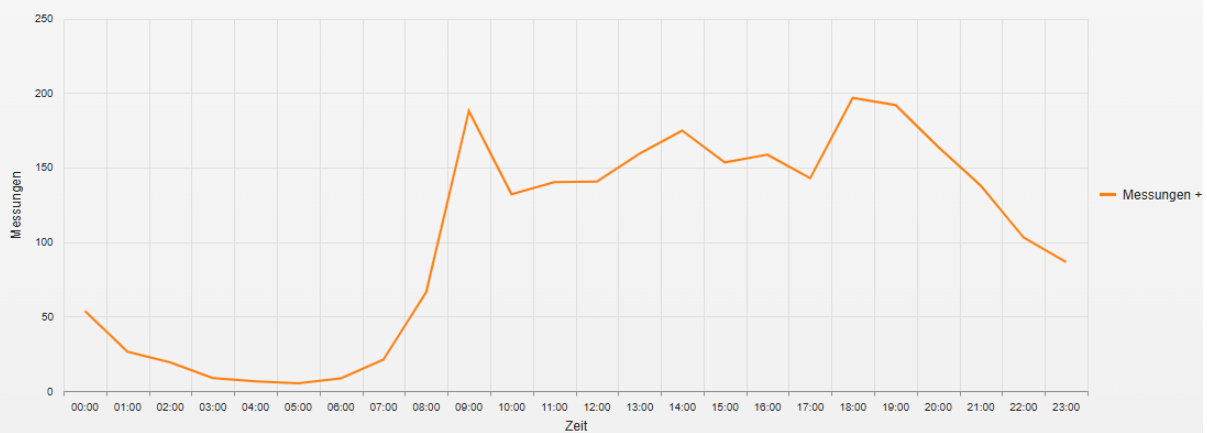

Statistik

Mittwoch, 4. Juni 2025, 18:00 Uhr bis Mittwoch, 2. Juli 2025, 12:00 Uhr

| | |
|---|--------------|
| Messungen | 68625 |
| Durchschnittsgeschwindigkeit | Vd 44 km/h |
| 85% der Fahrzeuge fahren langsamer oder maximal | V85 53 km/h |
| Maximalgeschwindigkeit | Vmax 94 km/h |

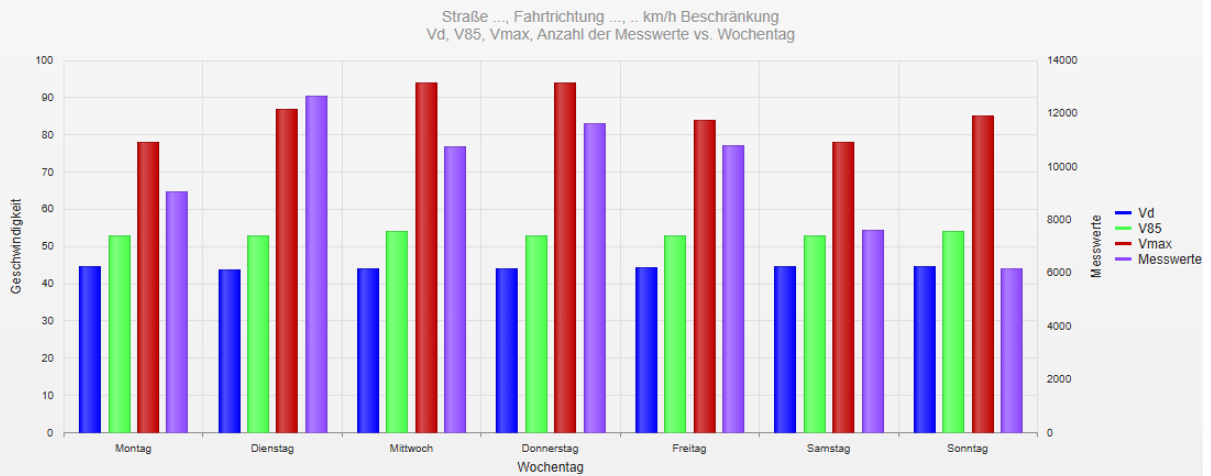

Statistik

Mittwoch, 4. Juni 2025, 18:00 Uhr bis Mittwoch, 2. Juli 2025, 12:00 Uhr

| | |
|---|--------------|
| Messungen | 68625 |
| Durchschnittsgeschwindigkeit | Vd 44 km/h |
| 85% der Fahrzeuge fahren langsamer oder maximal | V85 53 km/h |
| Maximalgeschwindigkeit | Vmax 94 km/h |

- **Vd**
Durchschnittsgeschwindigkeit
- **V85**
85% der Fahrzeuge fahren langsamer oder maximal diese Geschwindigkeit.
- **Vmax**
Maximalgeschwindigkeit, die ein Fahrzeug erreicht hat.
- **Vred**
Durchschnittliche Reduktion der Geschwindigkeit durch die Anzeige (V1 - V2)
- **Übertretungen**
Prozentuale Geschwindigkeitsübertretungen anhand des eingestellten Limits (siehe Zeitraum/Limit).