

Auswertung Geschwindigkeitsanlage

MOBILES MESSGERÄT

Aufstellungsort: Lindenstraße – Richtung Gewerbegebiet

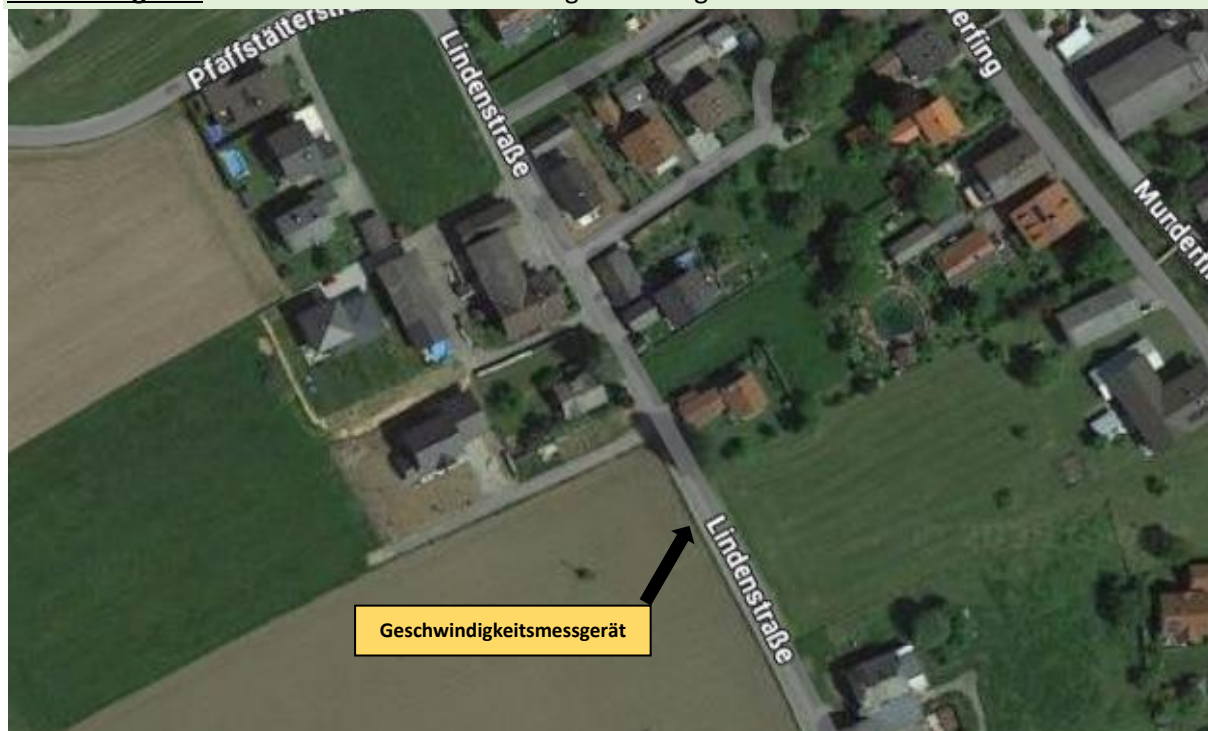

Messungszeitraum: 05.05.2025 – 04.06.2025

Messungen:	63 005
Durchschnittsgeschwindigkeit:	44 km/h
85% der Fahrzeuge fahren langsamer oder maximal:	53 km/h
Maximalgeschwindigkeit:	91 km/h

**Gibt die Anzahl der erfassten Messungen an. Die Anzahl der Messungen entspricht nicht der Anzahl der vorbeigefahrenen Fahrzeuge.*

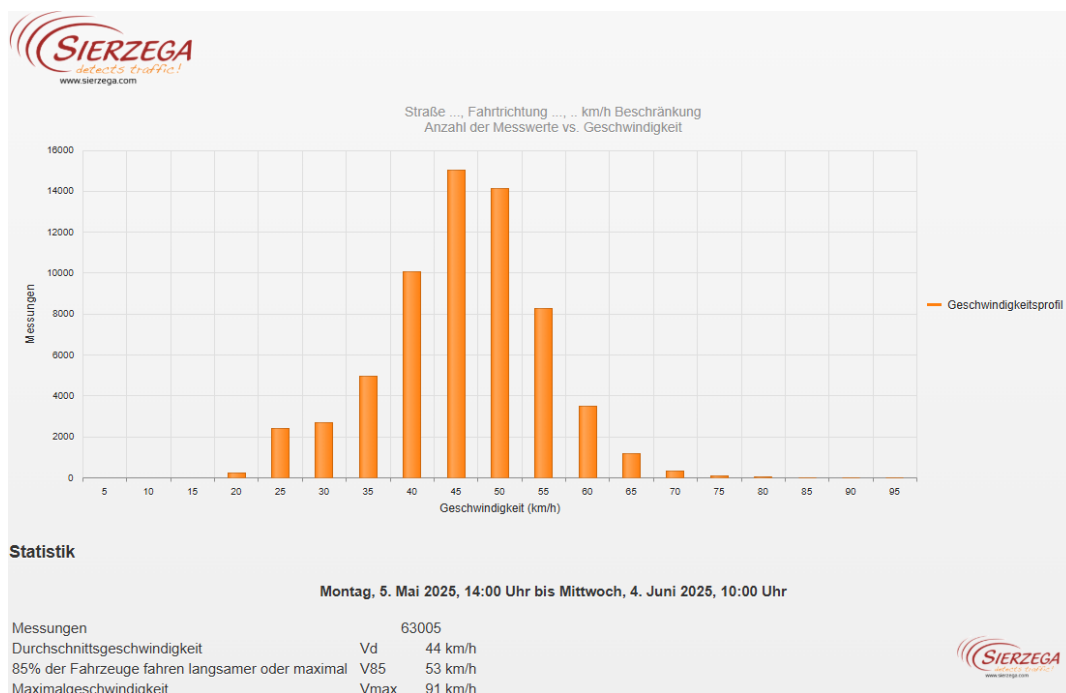

Straße ..., Fahrtrichtung ..., .. km/h Beschränkung
Anzahl der Messwerte vs. Messzeitraum

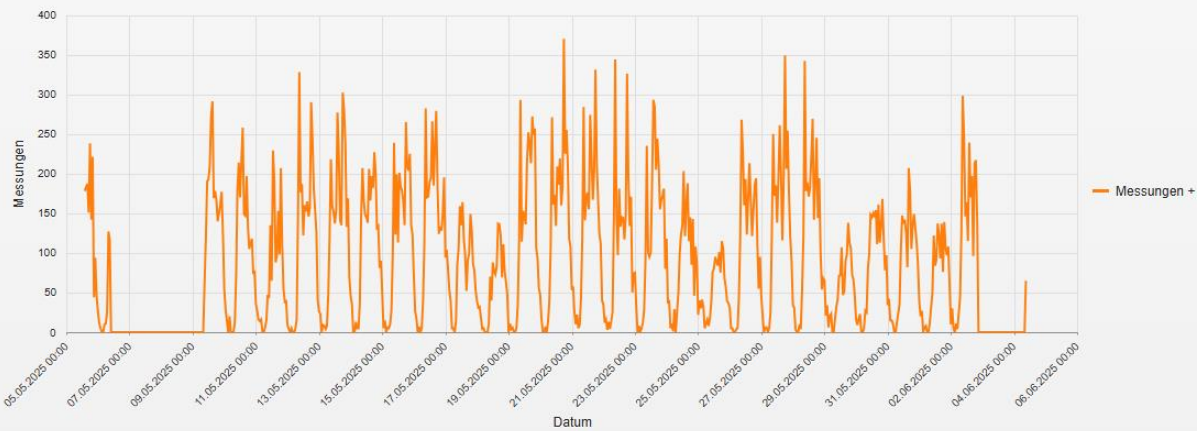

Statistik

Montag, 5. Mai 2025, 14:00 Uhr bis Mittwoch, 4. Juni 2025, 10:00 Uhr

Messungen	63005
Durchschnittsgeschwindigkeit	Vd 44 km/h
85% der Fahrzeuge fahren langsamer oder maximal	V85 53 km/h
Maximalgeschwindigkeit	Vmax 91 km/h

Straße ..., Fahrtrichtung ..., .. km/h Beschränkung
Geschwindigkeit vs. prozentueller Anteil an Messwerten

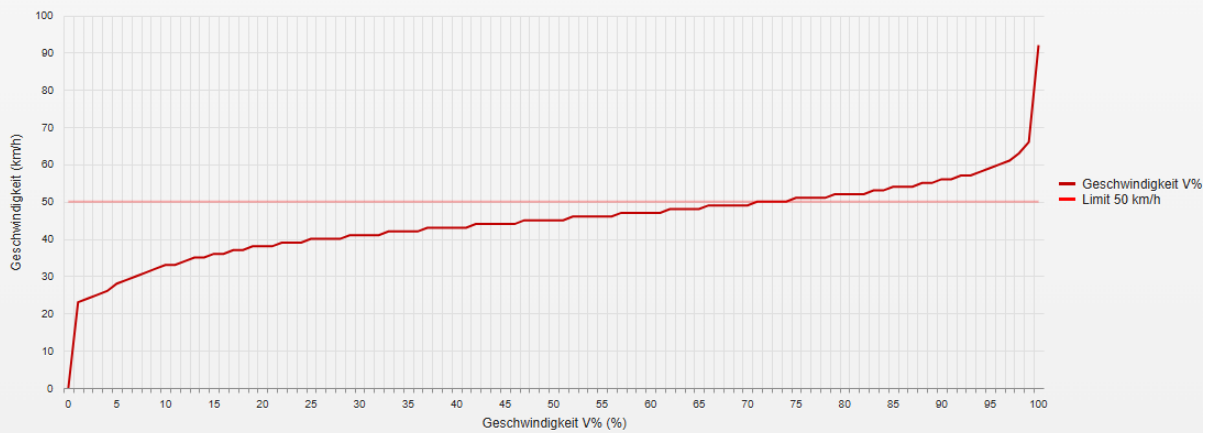

Statistik

Montag, 5. Mai 2025, 14:00 Uhr bis Mittwoch, 4. Juni 2025, 10:00 Uhr

Messungen	63005
Durchschnittsgeschwindigkeit	Vd 44 km/h
85% der Fahrzeuge fahren langsamer oder maximal	V85 53 km/h
Maximalgeschwindigkeit	Vmax 91 km/h

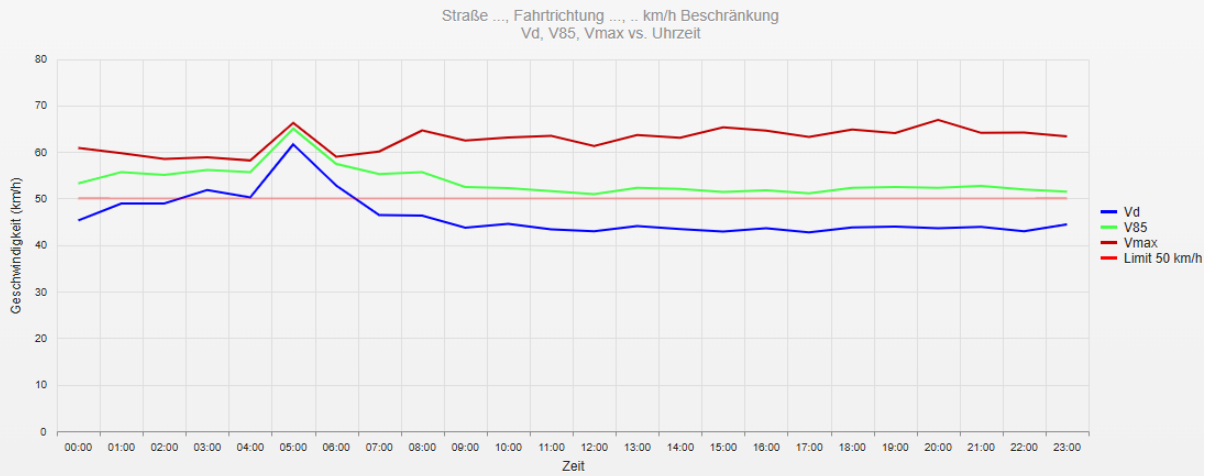

Statistik

Montag, 5. Mai 2025, 14:00 Uhr bis Mittwoch, 4. Juni 2025, 10:00 Uhr

Messungen	63005
Durchschnittsgeschwindigkeit	Vd 44 km/h
85% der Fahrzeuge fahren langsamer oder maximal	V85 53 km/h
Maximalgeschwindigkeit	Vmax 91 km/h

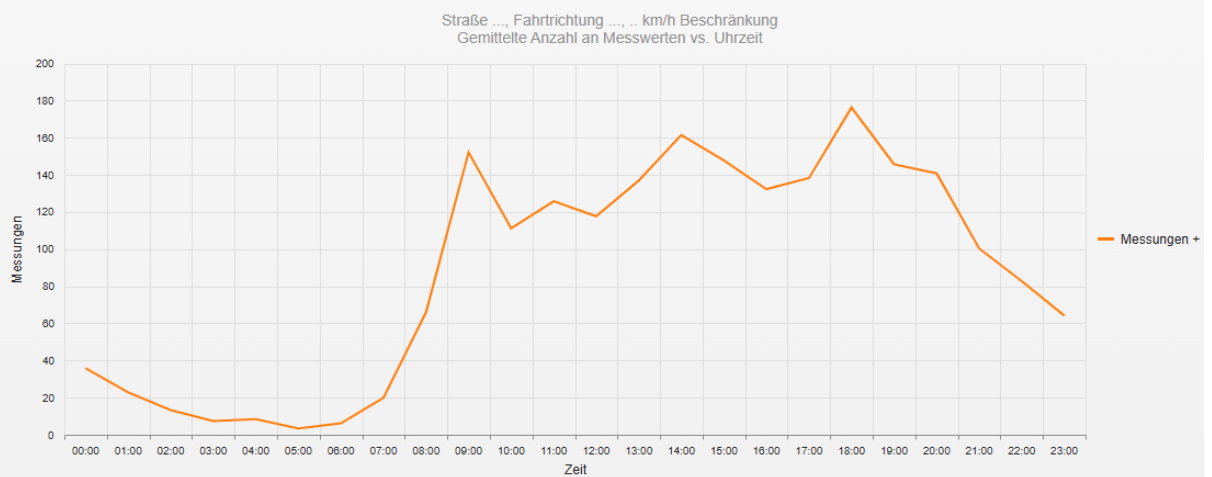

Statistik

Montag, 5. Mai 2025, 14:00 Uhr bis Mittwoch, 4. Juni 2025, 10:00 Uhr

Messungen	63005
Durchschnittsgeschwindigkeit	Vd 44 km/h
85% der Fahrzeuge fahren langsamer oder maximal	V85 53 km/h
Maximalgeschwindigkeit	Vmax 91 km/h

Straße ..., Fahrtrichtung ..., .. km/h Beschränkung
Vd, V85, Vmax, Anzahl der Messwerte vs. Wochentag

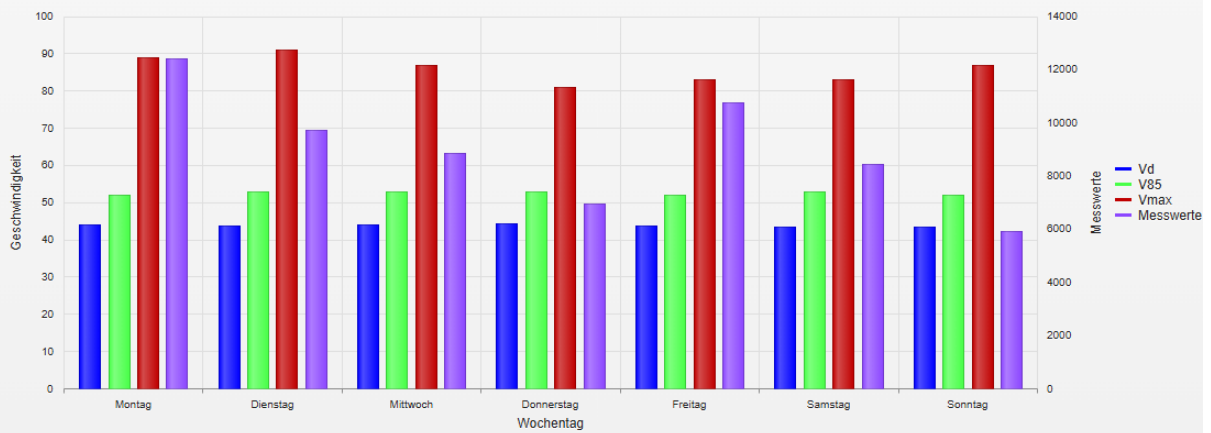

Statistik

Montag, 5. Mai 2025, 14:00 Uhr bis Mittwoch, 4. Juni 2025, 10:00 Uhr

Messungen	63005
Durchschnittsgeschwindigkeit	Vd 44 km/h
85% der Fahrzeuge fahren langsamer oder maximal	V85 53 km/h
Maximalgeschwindigkeit	Vmax 91 km/h

- **Vd**
Durchschnittsgeschwindigkeit
- **V85**
85% der Fahrzeuge fahren langsamer oder maximal diese Geschwindigkeit.
- **Vmax**
Maximalgeschwindigkeit, die ein Fahrzeug erreicht hat.
- **Vred**
Durchschnittliche Reduktion der Geschwindigkeit durch die Anzeige (V1 - V2)
- **Übertretungen**
Prozentuale Geschwindigkeitsübertretungen anhand des eingestellten Limits (siehe Zeitraum/Limit).