

# Auswertung Geschwindigkeitsanlage

## MOBILES MESSGERÄT

**Aufstellungsort:** Höllersberg – Richtung Gewerbegebiet



**Messungszeitraum:** 01.04.2025 – 05.05.2025

Messungen: 3 357  
Durchschnittsgeschwindigkeit: 25 km/h  
85% der Fahrzeuge fahren langsamer oder maximal: 38 km/h  
Maximalgeschwindigkeit: 64 km/h

\*Gibt die Anzahl der erfassten Messungen an. Die Anzahl der Messungen entspricht nicht der Anzahl der vorbeigefahrenen Fahrzeuge.

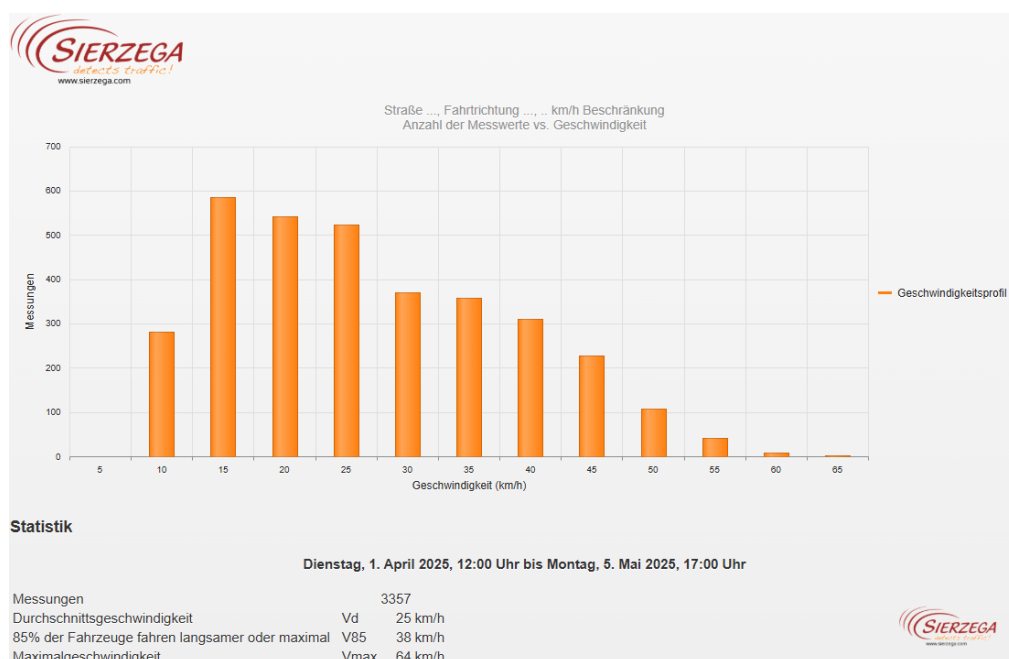

Straße ..., Fahrtrichtung ..., .. km/h Beschränkung  
Anzahl der Messwerte vs. Messzeitraum

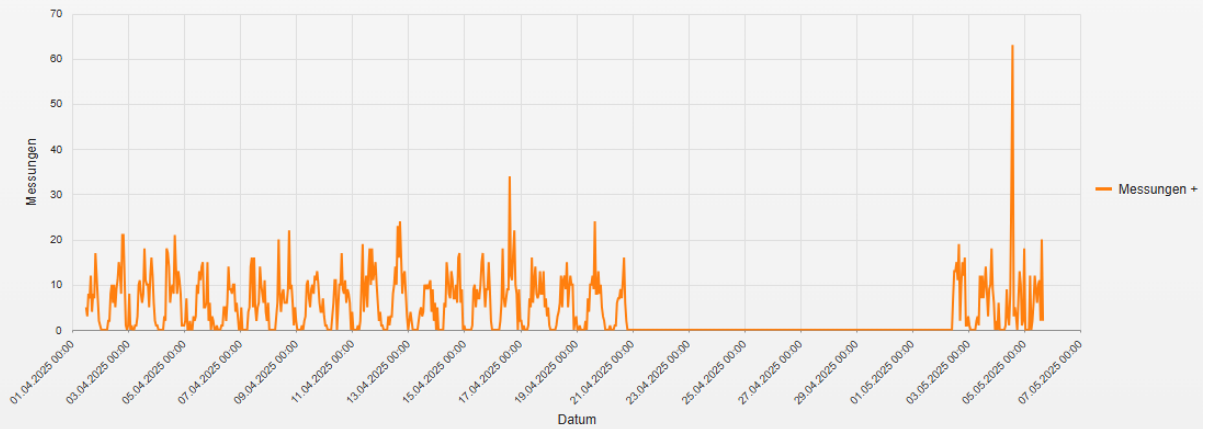

## Statistik

Dienstag, 1. April 2025, 12:00 Uhr bis Montag, 5. Mai 2025, 17:00 Uhr

Messungen	3357
Durchschnittsgeschwindigkeit	Vd 25 km/h
85% der Fahrzeuge fahren langsamer oder maximal	V85 38 km/h
Maximalgeschwindigkeit	Vmax 64 km/h

Straße ..., Fahrtrichtung ..., .. km/h Beschränkung  
Geschwindigkeit vs. prozentueller Anteil an Messwerten

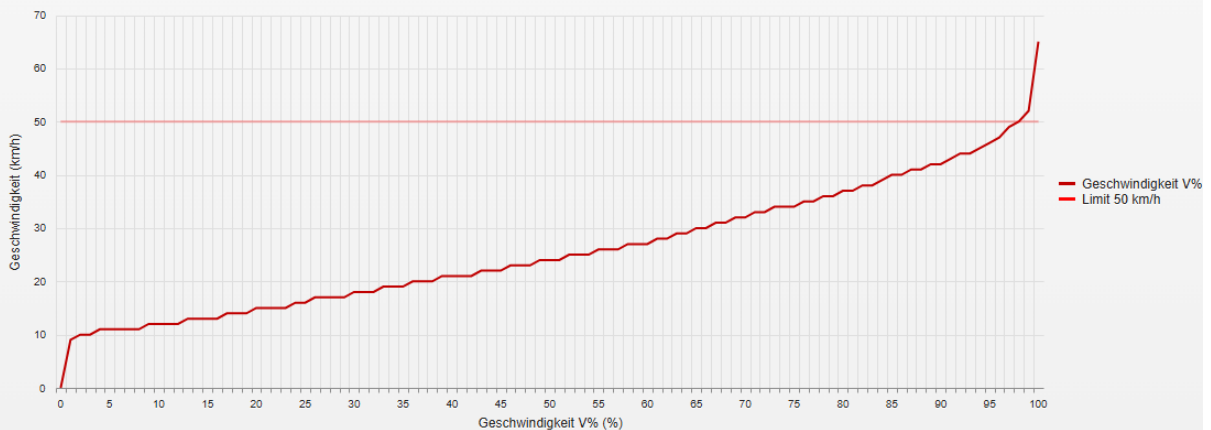

## Statistik

Dienstag, 1. April 2025, 12:00 Uhr bis Montag, 5. Mai 2025, 17:00 Uhr

Messungen	3357
Durchschnittsgeschwindigkeit	Vd 25 km/h
85% der Fahrzeuge fahren langsamer oder maximal	V85 38 km/h
Maximalgeschwindigkeit	Vmax 64 km/h

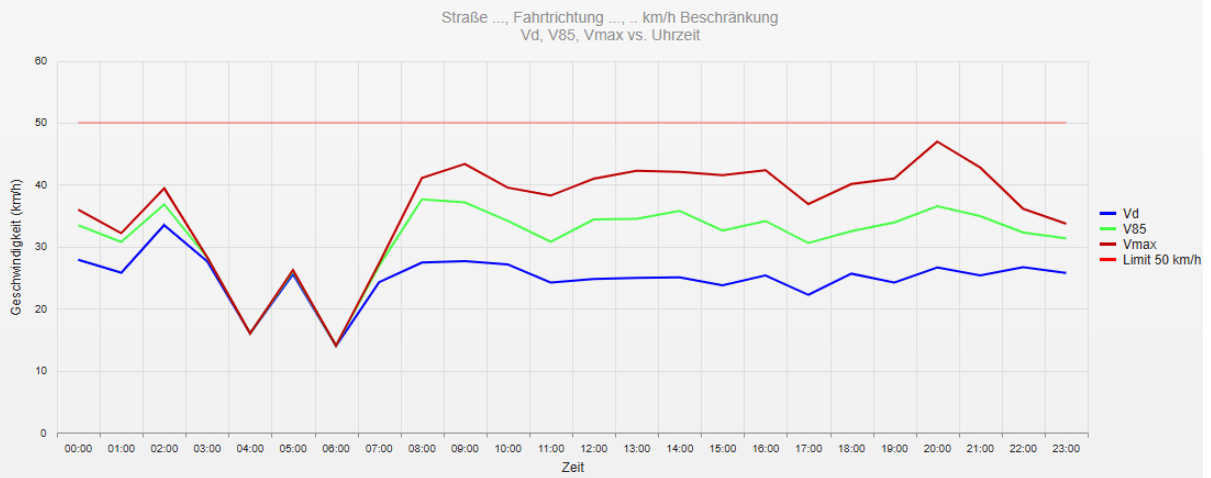

## Statistik

Dienstag, 1. April 2025, 12:00 Uhr bis Montag, 5. Mai 2025, 17:00 Uhr

Messungen	3357
Durchschnittsgeschwindigkeit	Vd 25 km/h
85% der Fahrzeuge fahren langsamer oder maximal	V85 38 km/h
Maximalgeschwindigkeit	Vmax 64 km/h

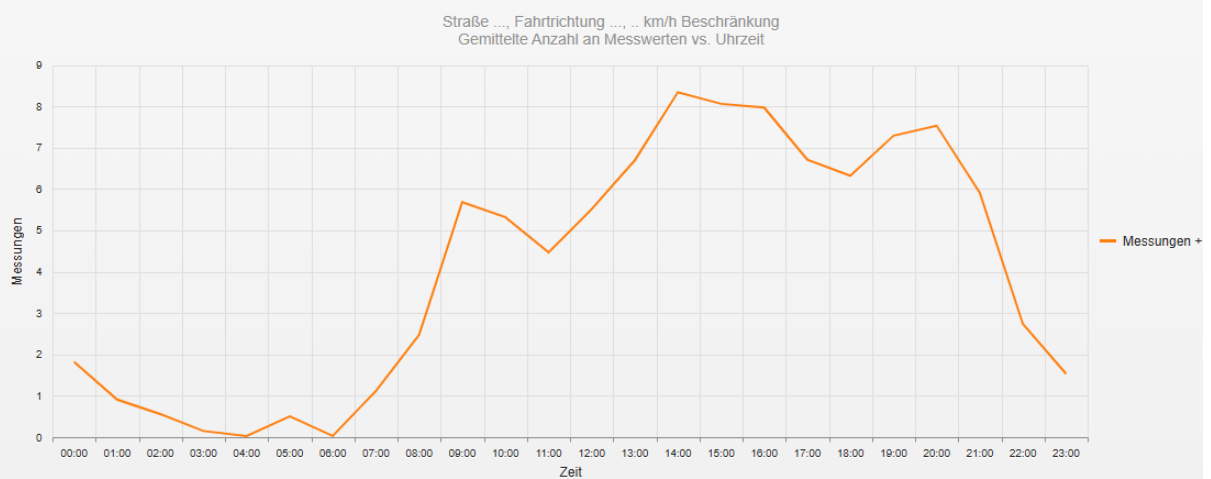

## Statistik

Dienstag, 1. April 2025, 12:00 Uhr bis Montag, 5. Mai 2025, 17:00 Uhr

Messungen	3357
Durchschnittsgeschwindigkeit	Vd 25 km/h
85% der Fahrzeuge fahren langsamer oder maximal	V85 38 km/h
Maximalgeschwindigkeit	Vmax 64 km/h

Straße ..., Fahrtrichtung ..., .. km/h Beschränkung  
Vd, V85, Vmax, Anzahl der Messwerte vs. Wochentag

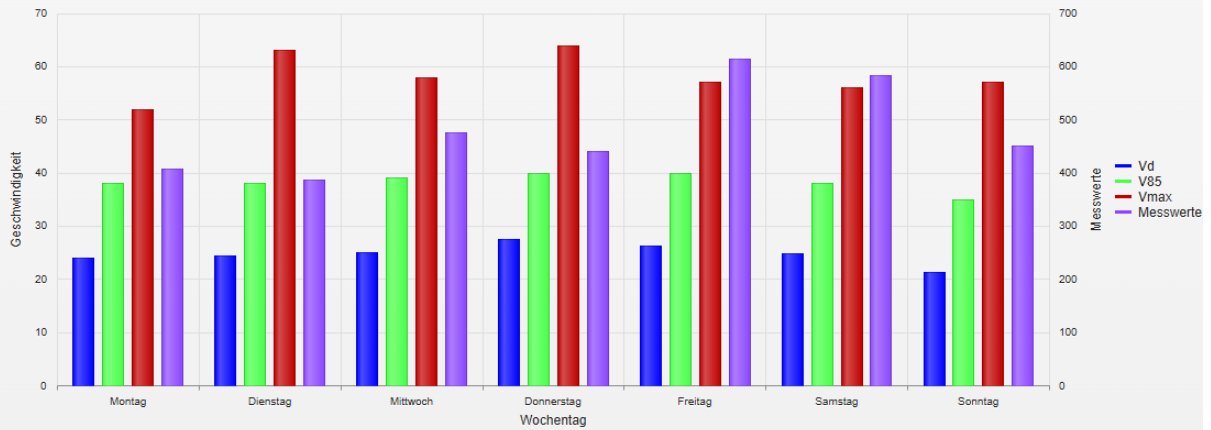

## Statistik

Dienstag, 1. April 2025, 12:00 Uhr bis Montag, 5. Mai 2025, 17:00 Uhr

Messungen	3357
Durchschnittsgeschwindigkeit	Vd 25 km/h
85% der Fahrzeuge fahren langsamer oder maximal	V85 38 km/h
Maximalgeschwindigkeit	Vmax 64 km/h

- **Vd**  
Durchschnittsgeschwindigkeit
- **V85**  
85% der Fahrzeuge fahren langsamer oder maximal diese Geschwindigkeit.
- **Vmax**  
Maximalgeschwindigkeit, die ein Fahrzeug erreicht hat.
- **Vred**  
Durchschnittliche Reduktion der Geschwindigkeit durch die Anzeige (V1 - V2)
- **Übertretungen**  
Prozentuale Geschwindigkeitsübertretungen anhand des eingestellten Limits (siehe Zeitraum/Limit).