

# Auswertung Geschwindigkeitsanlage

## MOBILES MESSGERÄT

**Aufstellungsort:** Oberweißau – Richtung Lochen

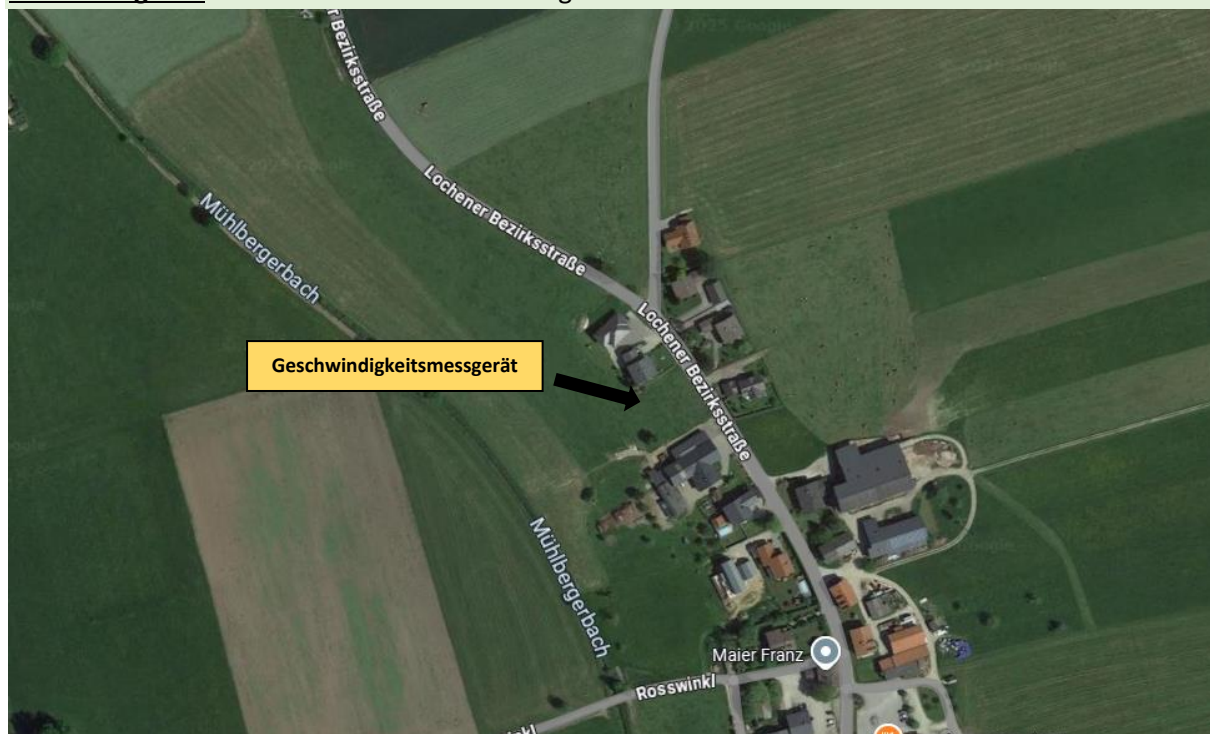

**Messungszeitraum:** 04.02.2025 – 03.03.2025

<b>Messungen:</b>	45 345
<b>Durchschnittsgeschwindigkeit:</b>	46 km/h
<b>85% der Fahrzeuge fahren langsamer oder maximal:</b>	56 km/h
<b>Maximalgeschwindigkeit:</b>	97 km/h

\*Gibt die Anzahl der erfassten Messungen an. Die Anzahl der Messungen entspricht nicht der Anzahl der vorbeigefahrenen Fahrzeuge.

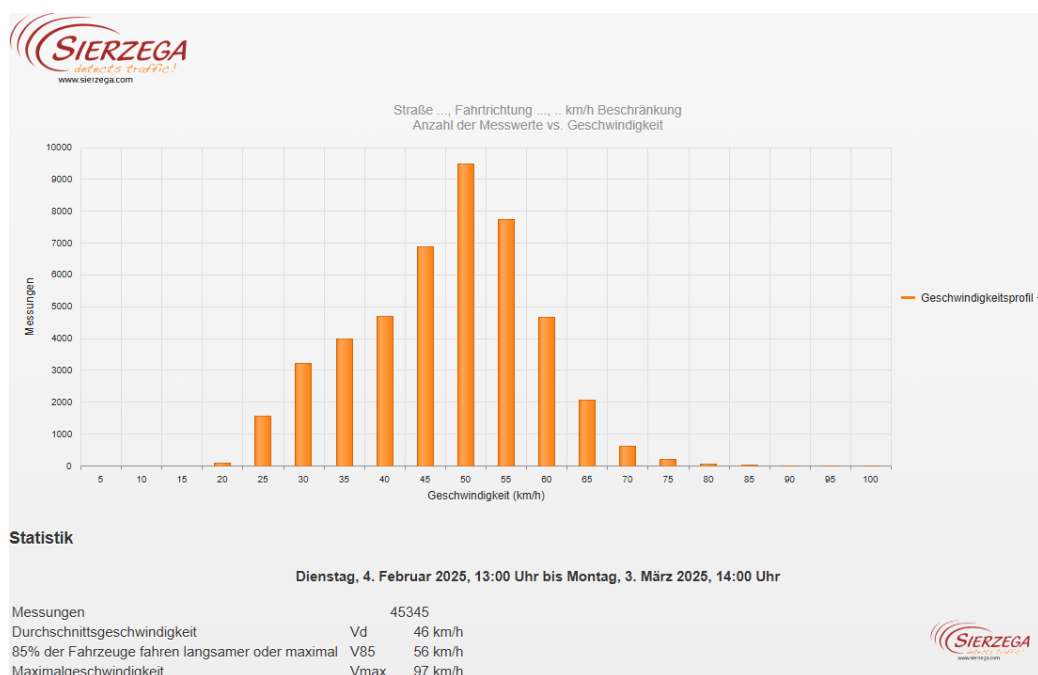

Straße ..., Fahrtrichtung ..., .. km/h Beschränkung  
Anzahl der Messwerte vs. Messzeitraum

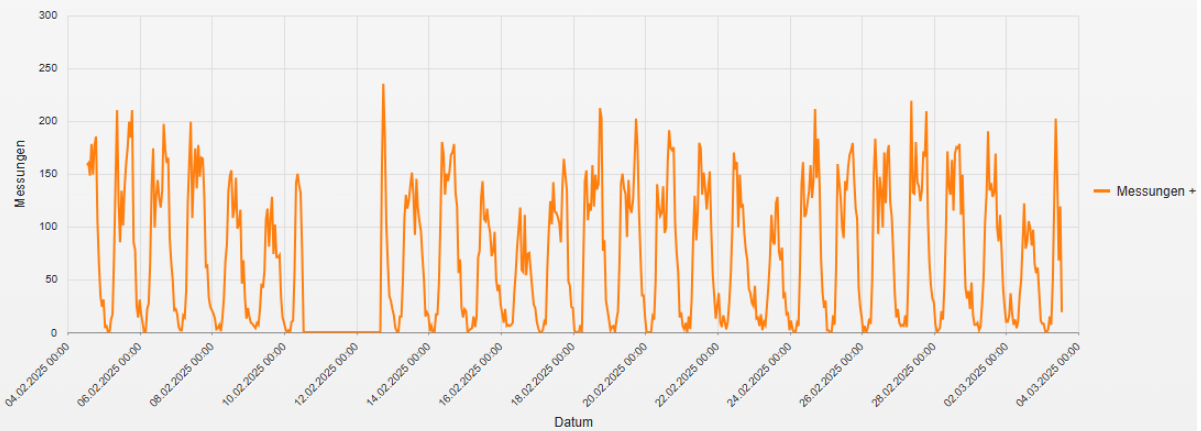

## Statistik

Dienstag, 4. Februar 2025, 13:00 Uhr bis Montag, 3. März 2025, 14:00 Uhr

Messungen	45345
Durchschnittsgeschwindigkeit	Vd 46 km/h
85% der Fahrzeuge fahren langsamer oder maximal	V85 56 km/h
Maximalgeschwindigkeit	Vmax 97 km/h

Straße ..., Fahrtrichtung ..., .. km/h Beschränkung  
Geschwindigkeit vs. prozentueller Anteil an Messwerten

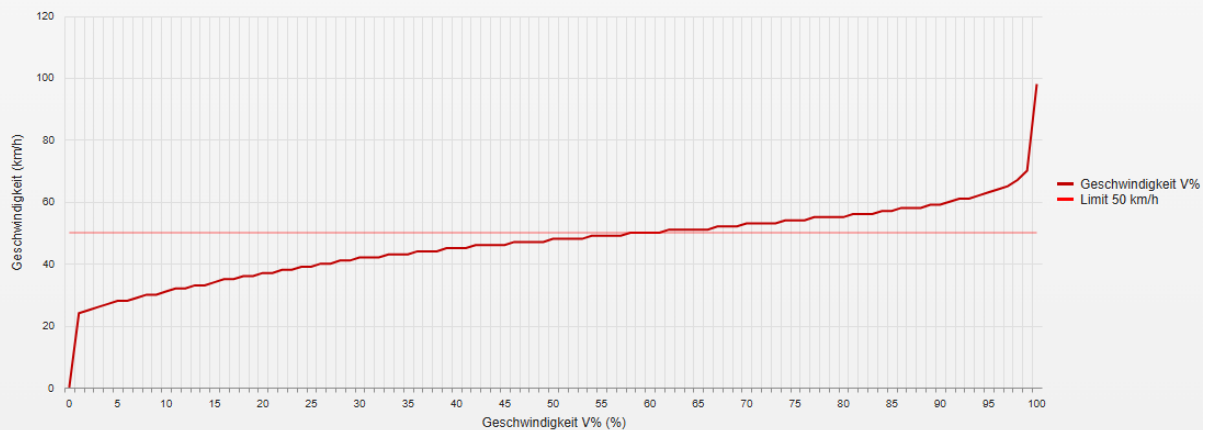

## Statistik

Dienstag, 4. Februar 2025, 13:00 Uhr bis Montag, 3. März 2025, 14:00 Uhr

Messungen	45345
Durchschnittsgeschwindigkeit	Vd 46 km/h
85% der Fahrzeuge fahren langsamer oder maximal	V85 56 km/h
Maximalgeschwindigkeit	Vmax 97 km/h

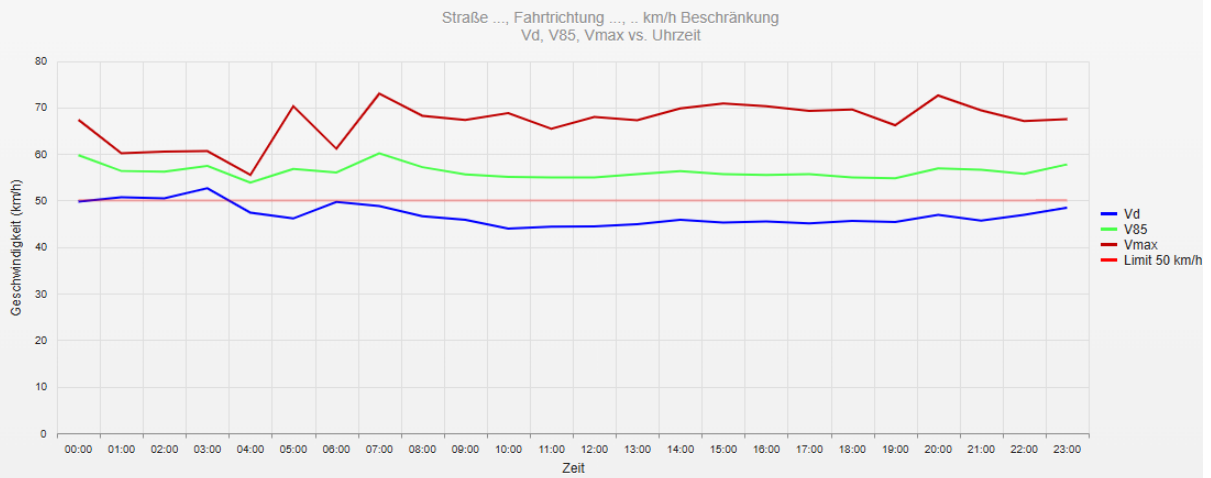

## Statistik

Dienstag, 4. Februar 2025, 13:00 Uhr bis Montag, 3. März 2025, 14:00 Uhr

Messungen	45345
Durchschnittsgeschwindigkeit	Vd 46 km/h
85% der Fahrzeuge fahren langsamer oder maximal	V85 56 km/h
Maximalgeschwindigkeit	Vmax 97 km/h

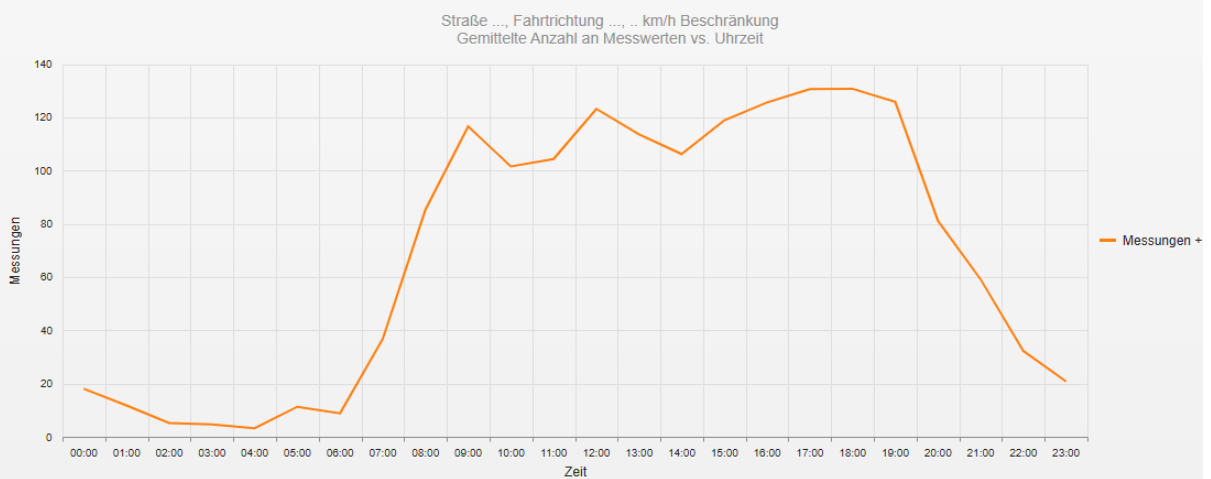

## Statistik

Dienstag, 4. Februar 2025, 13:00 Uhr bis Montag, 3. März 2025, 14:00 Uhr

Messungen	45345
Durchschnittsgeschwindigkeit	Vd 46 km/h
85% der Fahrzeuge fahren langsamer oder maximal	V85 56 km/h
Maximalgeschwindigkeit	Vmax 97 km/h

Straße ..., Fahrtrichtung ..., .. km/h Beschränkung  
Vd, V85, Vmax, Anzahl der Messwerte vs. Wochentag

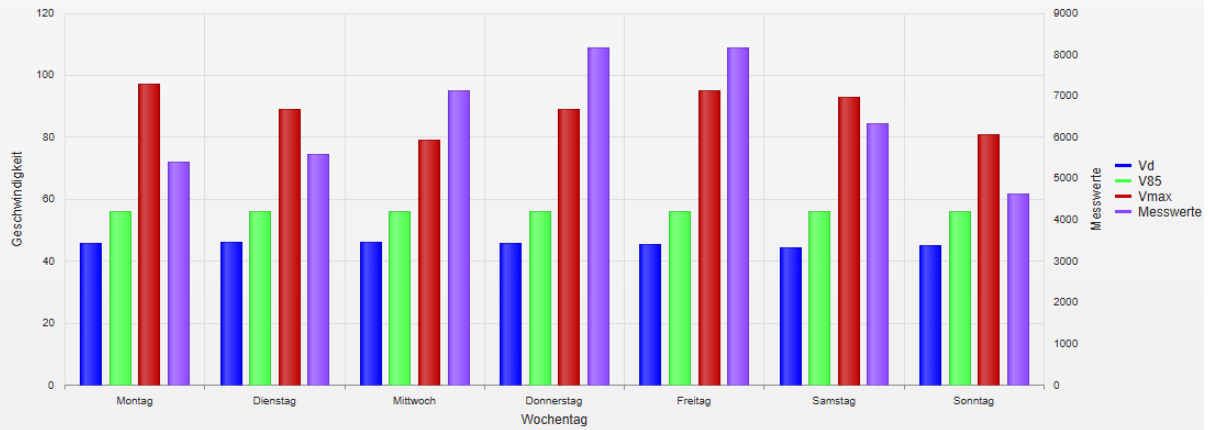

## Statistik

Dienstag, 4. Februar 2025, 13:00 Uhr bis Montag, 3. März 2025, 14:00 Uhr

Messungen	45345
Durchschnittsgeschwindigkeit	Vd 46 km/h
85% der Fahrzeuge fahren langsamer oder maximal	V85 56 km/h
Maximalgeschwindigkeit	Vmax 97 km/h

- **Vd**  
Durchschnittsgeschwindigkeit
- **V85**  
85% der Fahrzeuge fahren langsamer oder maximal diese Geschwindigkeit.
- **Vmax**  
Maximalgeschwindigkeit, die ein Fahrzeug erreicht hat.
- **Vred**  
Durchschnittliche Reduktion der Geschwindigkeit durch die Anzeige (V1 - V2)
- **Übertretungen**  
Prozentuale Geschwindigkeitsübertretungen anhand des eingestellten Limits (siehe Zeitraum/Limit).