

Auswertung Geschwindigkeitsanlage

MOBILES MESSGERÄT

Aufstellungsort: Raiffeisenstraße – Richtung Munderfing

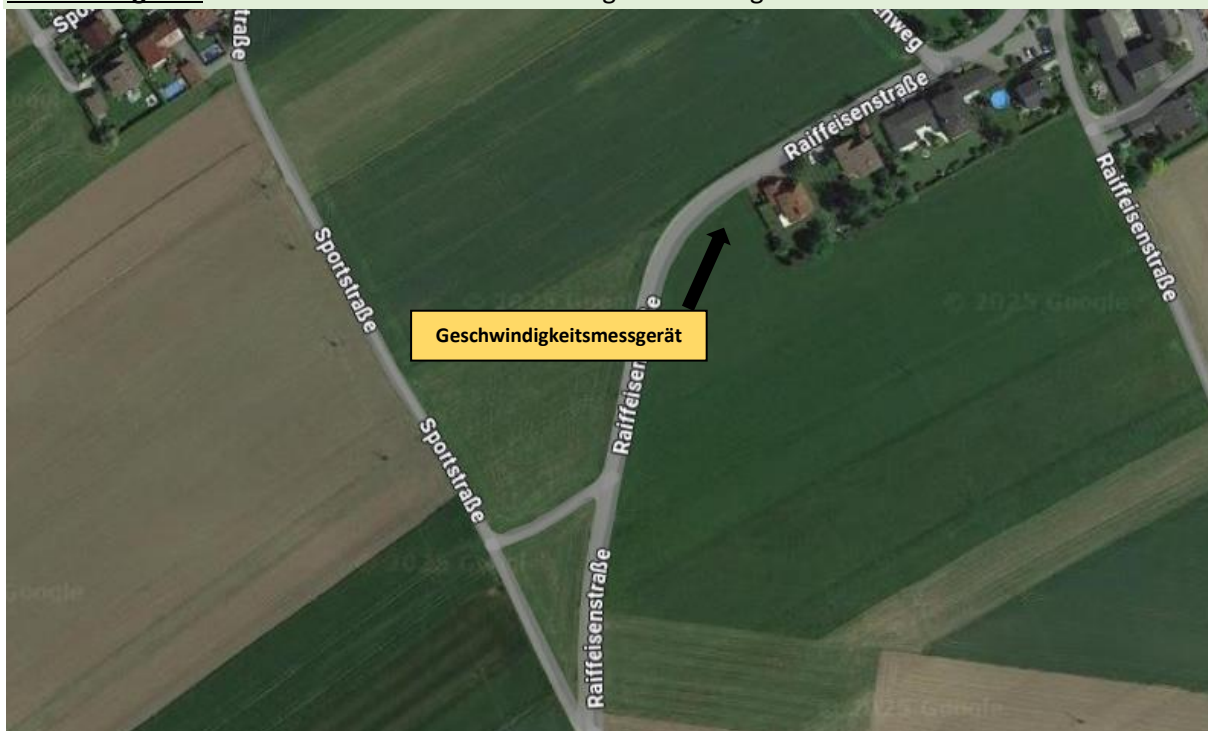

Messungszeitraum: 02.01.2025 – 04.02.2025

Messungen: 37 005
Durchschnittsgeschwindigkeit: 48 km/h
85% der Fahrzeuge fahren langsamer oder maximal: 55 km/h
Maximalgeschwindigkeit: 84 km/h

**Gibt die Anzahl der erfassten Messungen an. Die Anzahl der Messungen entspricht nicht der Anzahl der vorbeigefahrenen Fahrzeuge.*

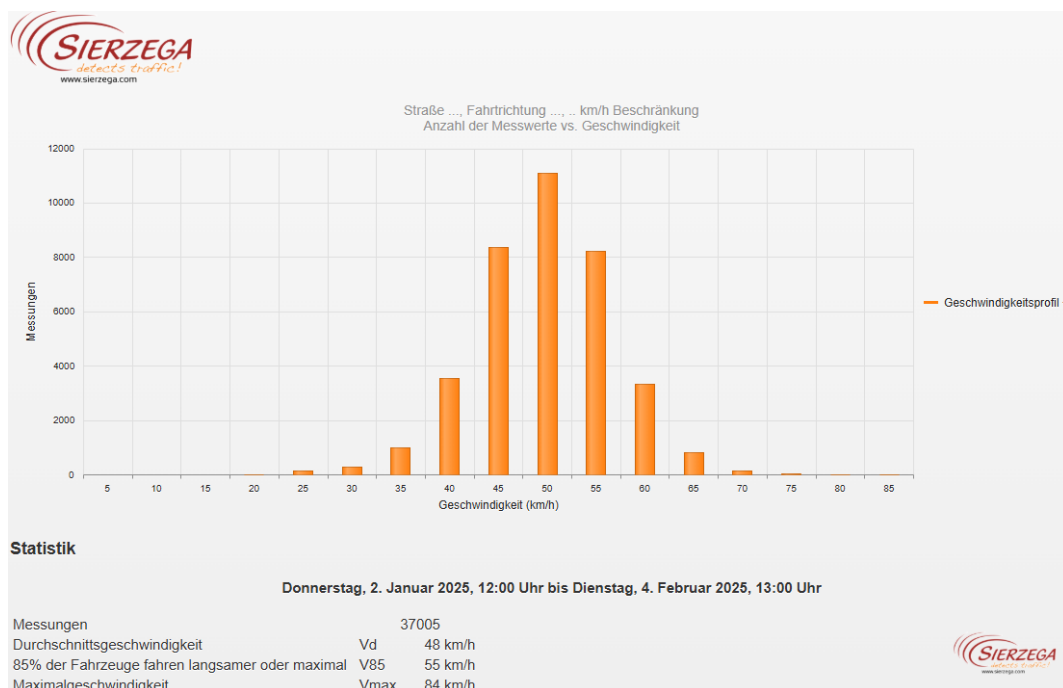

Straße ..., Fahrtrichtung ..., .. km/h Beschränkung
Anzahl der Messwerte vs. Messzeitraum

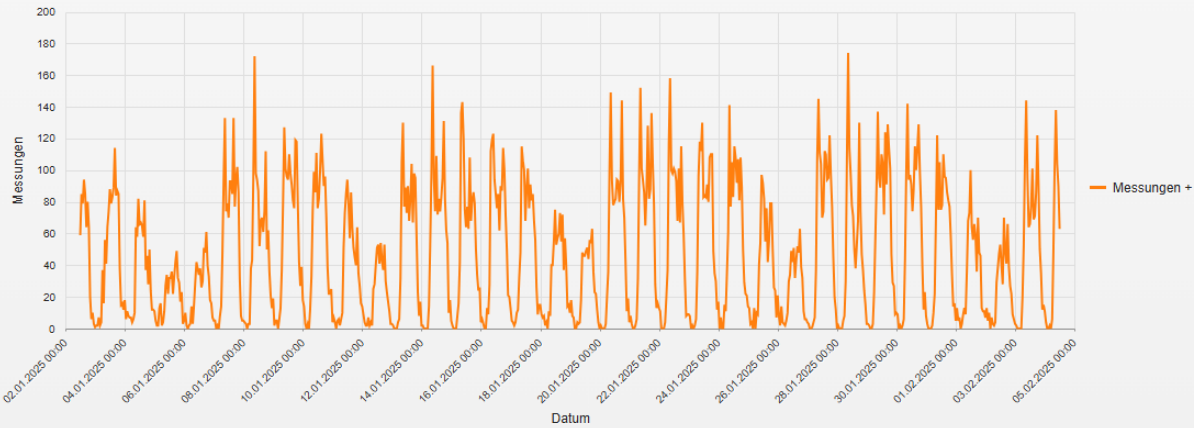

Statistik

Donnerstag, 2. Januar 2025, 12:00 Uhr bis Dienstag, 4. Februar 2025, 13:00 Uhr

Messungen	37005
Durchschnittsgeschwindigkeit	Vd 48 km/h
85% der Fahrzeuge fahren langsamer oder maximal	V85 55 km/h
Maximalgeschwindigkeit	Vmax 84 km/h

Straße ..., Fahrtrichtung ..., .. km/h Beschränkung
Geschwindigkeit vs. prozentueller Anteil an Messwerten

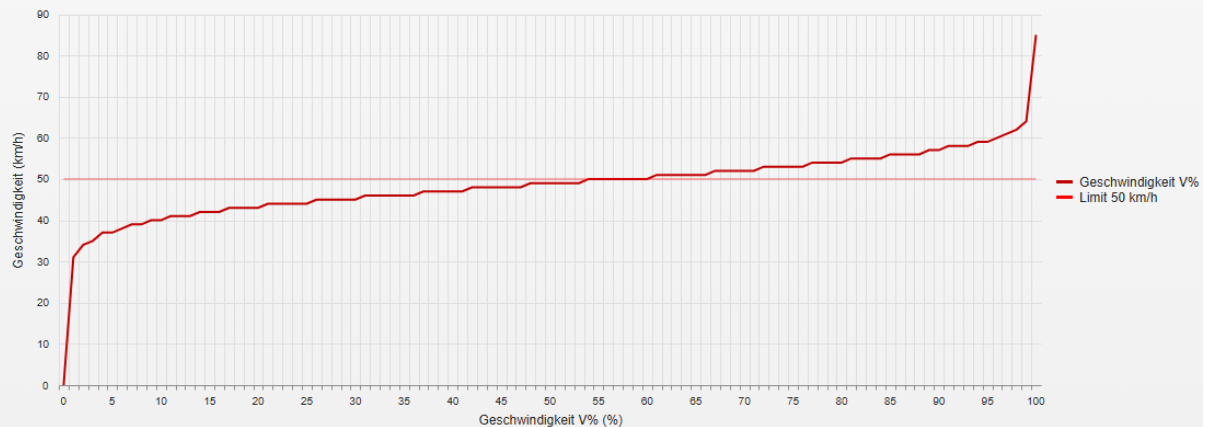

Statistik

Donnerstag, 2. Januar 2025, 12:00 Uhr bis Dienstag, 4. Februar 2025, 13:00 Uhr

Messungen	37005
Durchschnittsgeschwindigkeit	Vd 48 km/h
85% der Fahrzeuge fahren langsamer oder maximal	V85 55 km/h
Maximalgeschwindigkeit	Vmax 84 km/h

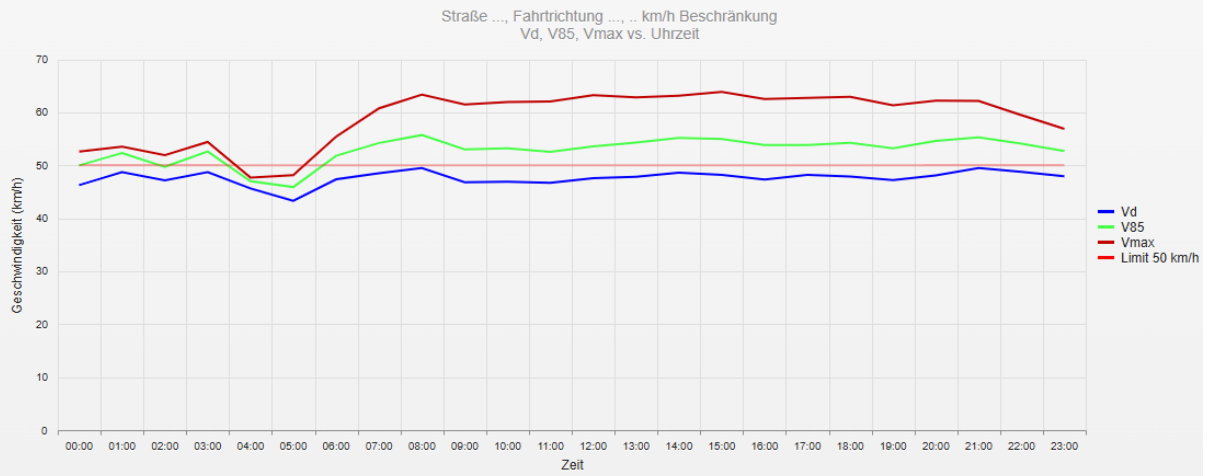

Statistik

Donnerstag, 2. Januar 2025, 12:00 Uhr bis Dienstag, 4. Februar 2025, 13:00 Uhr

Messungen	37005
Durchschnittsgeschwindigkeit	Vd 48 km/h
85% der Fahrzeuge fahren langsamer oder maximal	V85 55 km/h
Maximalgeschwindigkeit	Vmax 84 km/h

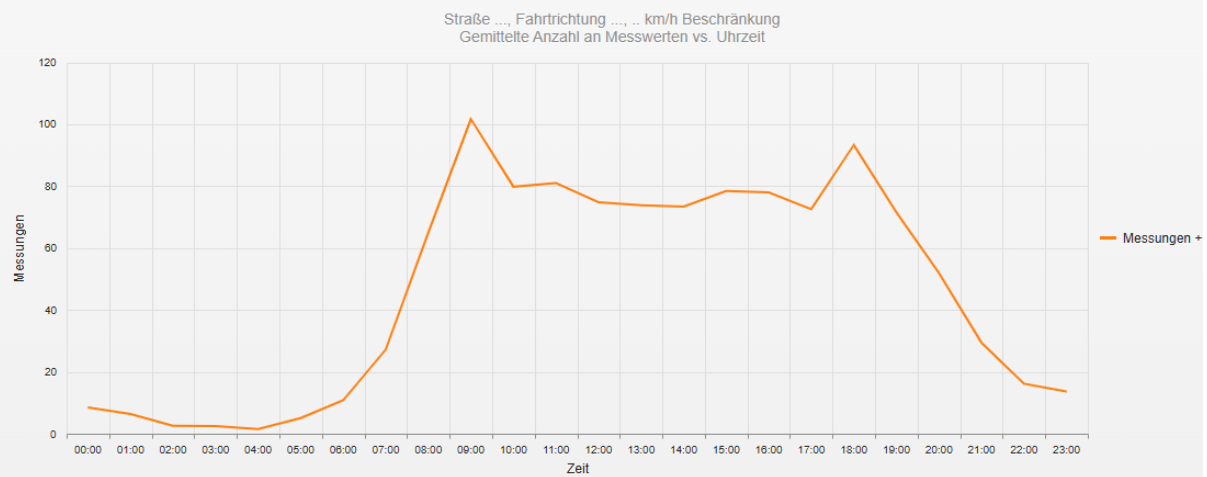

Statistik

Donnerstag, 2. Januar 2025, 12:00 Uhr bis Dienstag, 4. Februar 2025, 13:00 Uhr

Messungen	37005
Durchschnittsgeschwindigkeit	Vd 48 km/h
85% der Fahrzeuge fahren langsamer oder maximal	V85 55 km/h
Maximalgeschwindigkeit	Vmax 84 km/h

Straße ..., Fahrtrichtung ..., .. km/h Beschränkung
Vd, V85, Vmax, Anzahl der Messwerte vs. Wochentag

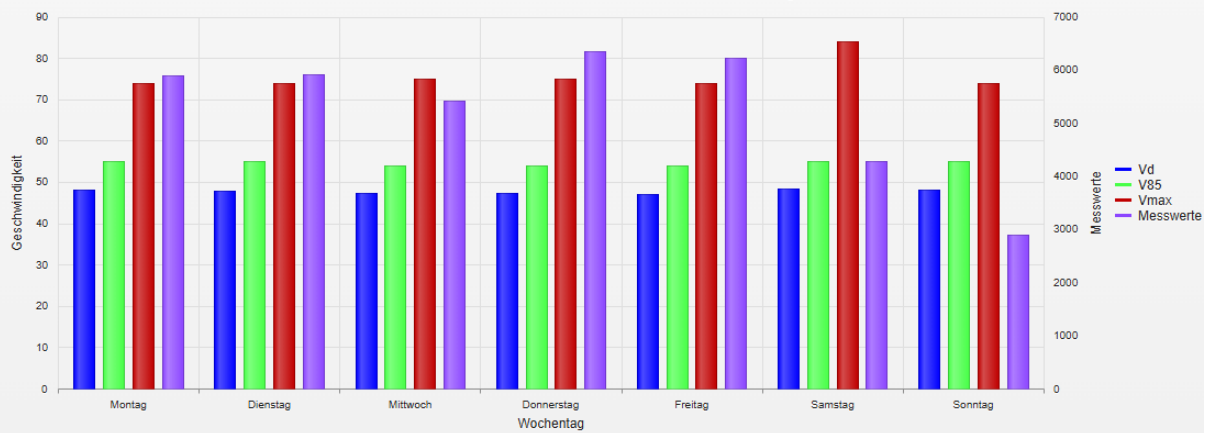

Statistik

Donnerstag, 2. Januar 2025, 12:00 Uhr bis Dienstag, 4. Februar 2025, 13:00 Uhr

Messungen	37005
Durchschnittsgeschwindigkeit	Vd 48 km/h
85% der Fahrzeuge fahren langsamer oder maximal	V85 55 km/h
Maximalgeschwindigkeit	Vmax 84 km/h

- **Vd**
Durchschnittsgeschwindigkeit
- **V85**
85% der Fahrzeuge fahren langsamer oder maximal diese Geschwindigkeit.
- **Vmax**
Maximalgeschwindigkeit, die ein Fahrzeug erreicht hat.
- **Vred**
Durchschnittliche Reduktion der Geschwindigkeit durch die Anzeige (V1 - V2)
- **Übertretungen**
Prozentuale Geschwindigkeitsübertretungen anhand des eingestellten Limits (siehe Zeitraum/Limit).