

Auswertung Geschwindigkeitsanlage

MOBILES MESSGERÄT

Aufstellungsort: Lindenstraße – Richtung Mittelschule



Messungszeitraum: 02.01.2025 – 27.01.2025

Messungen:	21 991
Durchschnittsgeschwindigkeit:	44 km/h
85% der Fahrzeuge fahren langsamer oder maximal:	55 km/h
Maximalgeschwindigkeit:	89 km/h

*Gibt die Anzahl der erfassten Messungen an. Die Anzahl der Messungen entspricht nicht der Anzahl der vorbeigefahrenen Fahrzeuge.

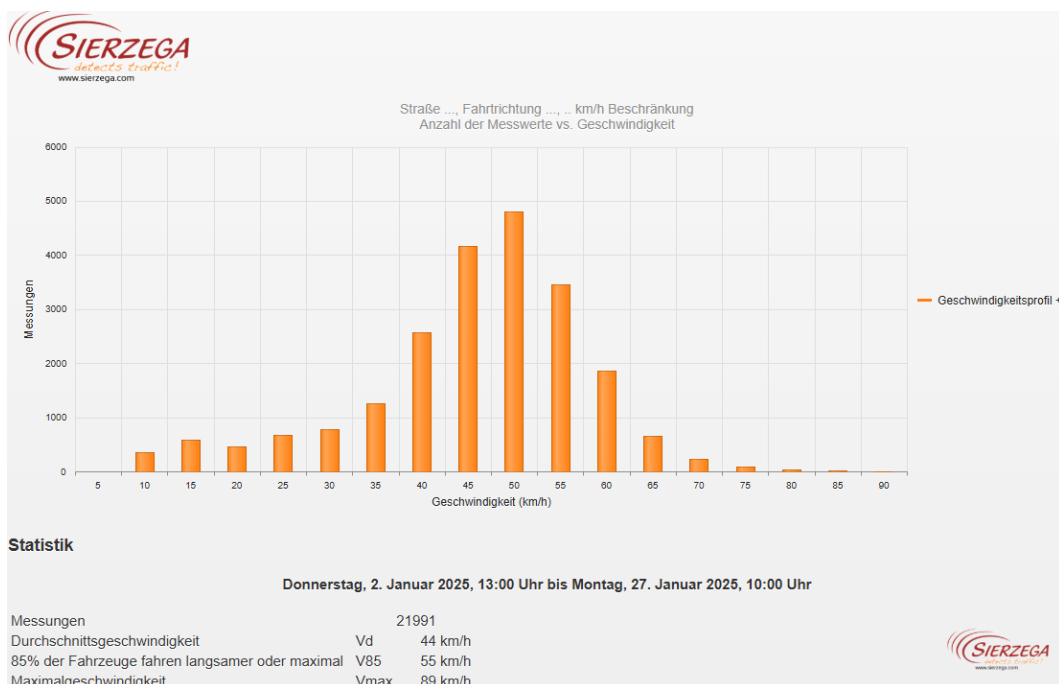

Straße ..., Fahrtrichtung ..., km/h Beschränkung
Anzahl der Messwerte vs. Messzeitraum

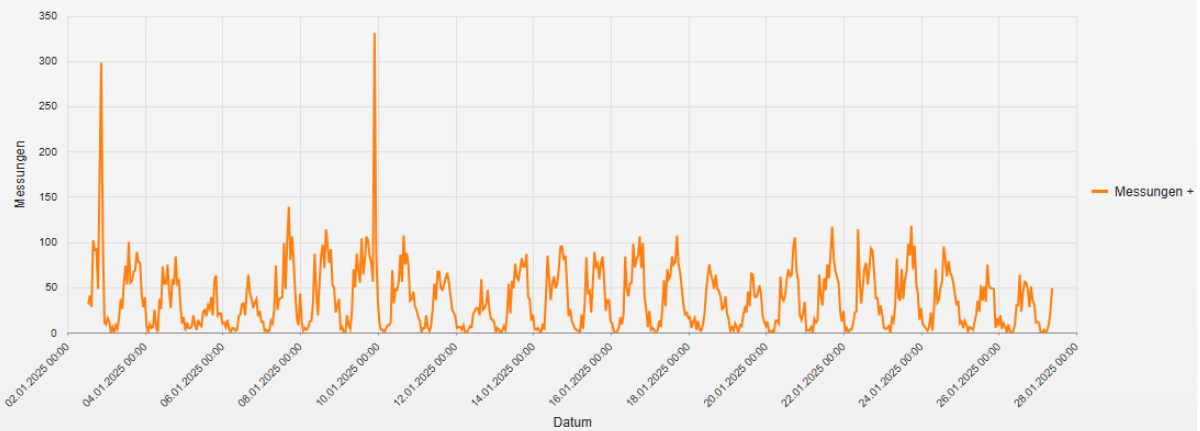

Statistik

Donnerstag, 2. Januar 2025, 13:00 Uhr bis Montag, 27. Januar 2025, 10:00 Uhr

Messungen	21991
Durchschnittsgeschwindigkeit	Vd 44 km/h
85% der Fahrzeuge fahren langsamer oder maximal	V85 55 km/h
Maximalgeschwindigkeit	Vmax 89 km/h

Straße ..., Fahrtrichtung ..., km/h Beschränkung
Geschwindigkeit vs. prozentueller Anteil an Messwerten

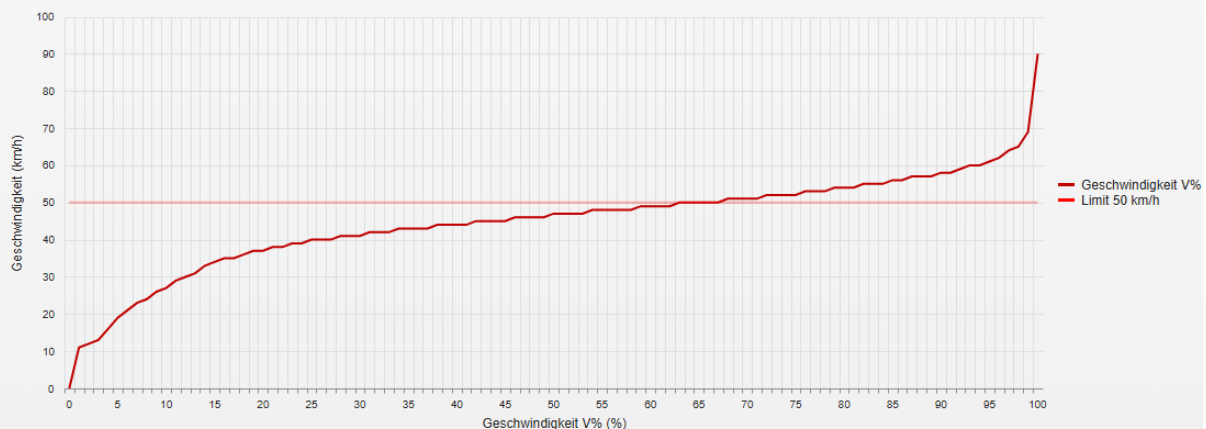

Statistik

Donnerstag, 2. Januar 2025, 13:00 Uhr bis Montag, 27. Januar 2025, 10:00 Uhr

Messungen	21991
Durchschnittsgeschwindigkeit	Vd 44 km/h
85% der Fahrzeuge fahren langsamer oder maximal	V85 55 km/h
Maximalgeschwindigkeit	Vmax 89 km/h

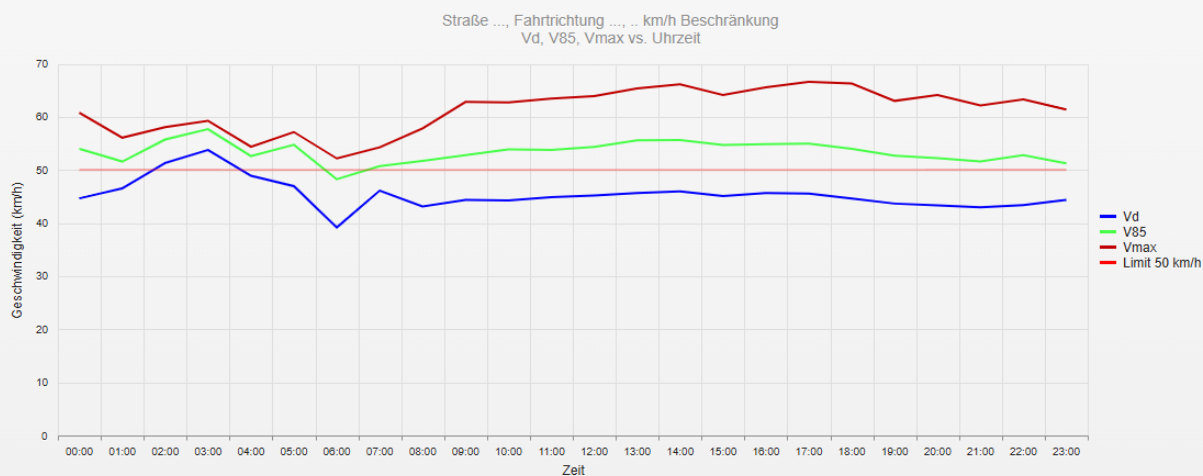

Statistik

Donnerstag, 2. Januar 2025, 13:00 Uhr bis Montag, 27. Januar 2025, 10:00 Uhr

Messungen	21991
Durchschnittsgeschwindigkeit	Vd 44 km/h
85% der Fahrzeuge fahren langsamer oder maximal	V85 55 km/h
Maximalgeschwindigkeit	Vmax 89 km/h

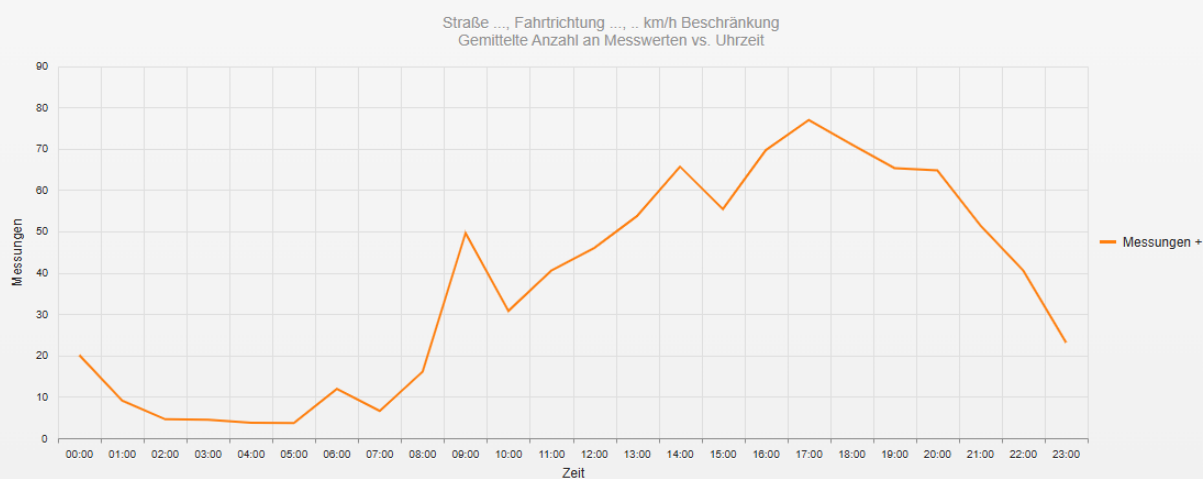

Statistik

Donnerstag, 2. Januar 2025, 13:00 Uhr bis Montag, 27. Januar 2025, 10:00 Uhr

Messungen	21991
Durchschnittsgeschwindigkeit	Vd 44 km/h
85% der Fahrzeuge fahren langsamer oder maximal	V85 55 km/h
Maximalgeschwindigkeit	Vmax 89 km/h

Straße ..., Fahrtrichtung ..., .. km/h Beschränkung
Vd, V85, Vmax, Anzahl der Messwerte vs. Wochentag

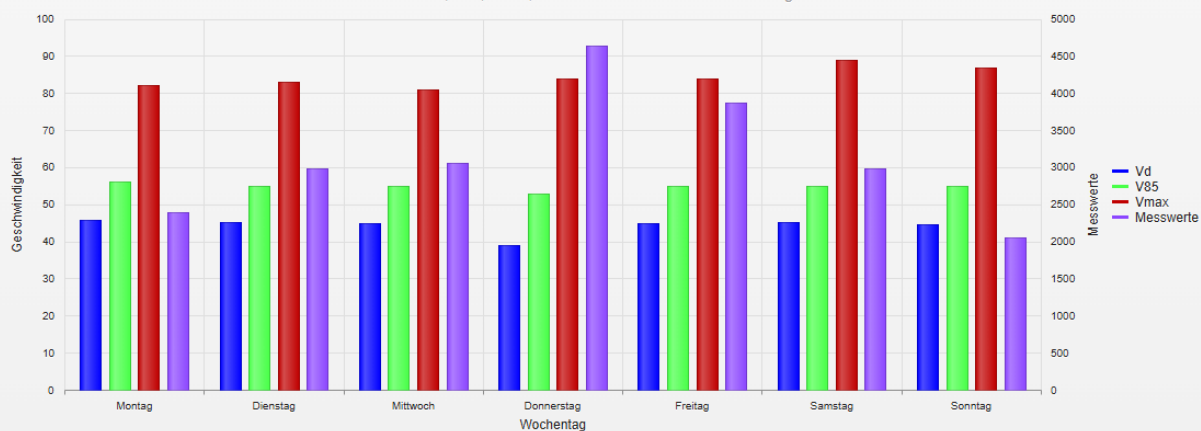

Statistik

Donnerstag, 2. Januar 2025, 13:00 Uhr bis Montag, 27. Januar 2025, 10:00 Uhr

Messungen	21991
Durchschnittsgeschwindigkeit	Vd 44 km/h
85% der Fahrzeuge fahren langsamer oder maximal	V85 55 km/h
Maximalgeschwindigkeit	Vmax 89 km/h

- **Vd**
Durchschnittsgeschwindigkeit
- **V85**
85% der Fahrzeuge fahren langsamer oder maximal diese Geschwindigkeit.
- **Vmax**
Maximalgeschwindigkeit, die ein Fahrzeug erreicht hat.
- **Vred**
Durchschnittliche Reduktion der Geschwindigkeit durch die Anzeige (V1 - V2)
- **Übertretungen**
Prozentuale Geschwindigkeitsübertretungen anhand des eingestellten Limits (siehe Zeitraum/Limit).