

Auswertung Geschwindigkeitsanlage

MOBILES MESSGERÄT

Aufstellungsort: Hauptstraße – Richtung Gemeinde

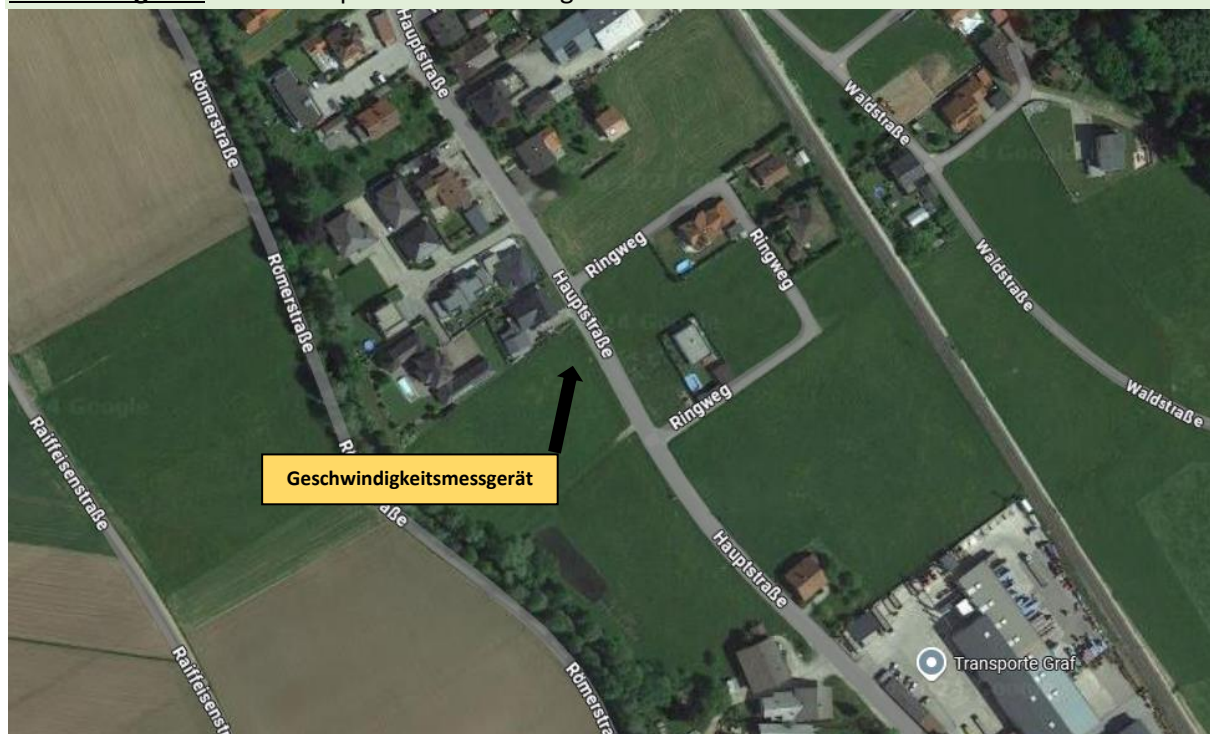

Messungszeitraum: 06.11.2024 – 02.12.2024

Messungen: 68 426
Durchschnittsgeschwindigkeit: 52 km/h
85% der Fahrzeuge fahren langsamer oder maximal: 61 km/h
Maximalgeschwindigkeit: 107 km/h

*Gibt die Anzahl der erfassten Messungen an. Die Anzahl der Messungen entspricht nicht der Anzahl der vorbeigefahrenen Fahrzeuge.

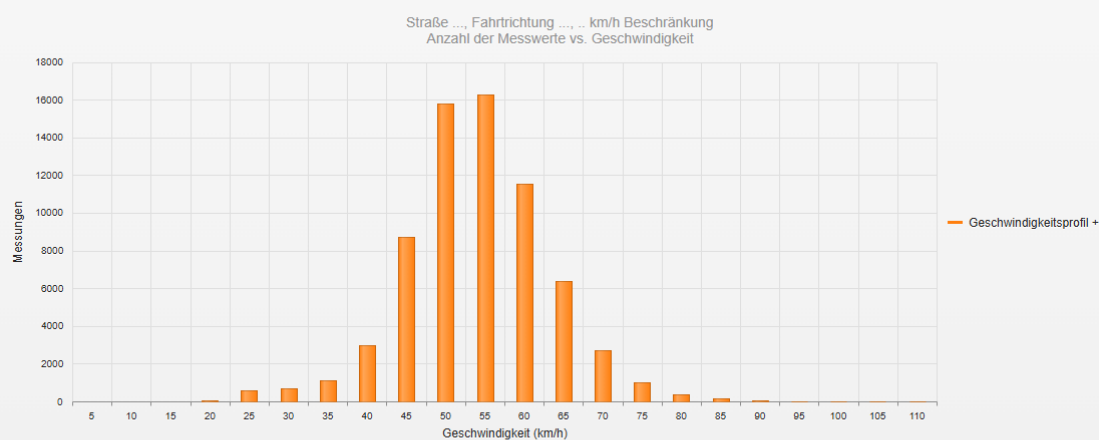

Statistik

Mittwoch, 6. November 2024, 09:00 Uhr bis Montag, 2. Dezember 2024, 17:00 Uhr

Messungen	68426
Durchschnittsgeschwindigkeit	Vd 52 km/h
85% der Fahrzeuge fahren langsamer oder maximal	V85 61 km/h
Maximalgeschwindigkeit	Vmax 107 km/h



Straße ..., Fahrtrichtung ..., .. km/h Beschränkung
Anzahl der Messwerte vs. Messzeitraum

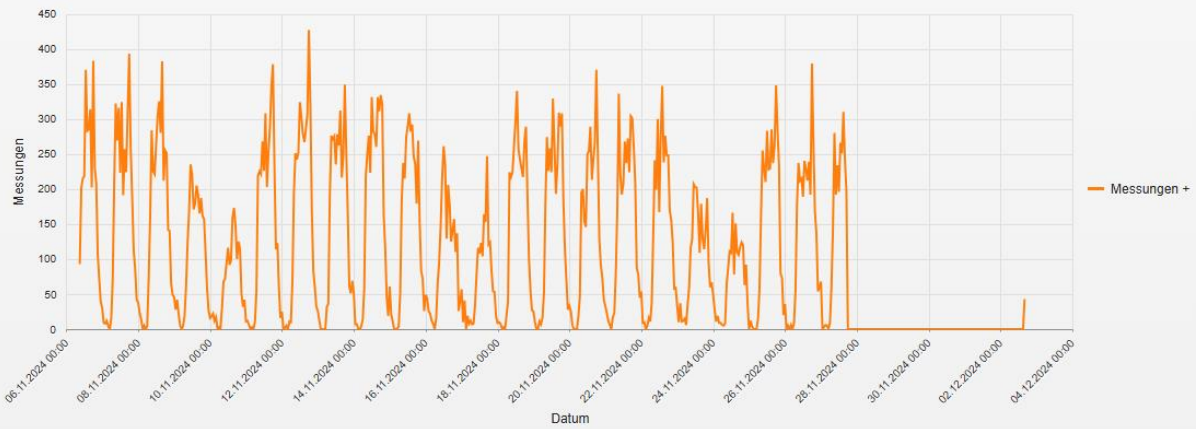

Statistik

Mittwoch, 6. November 2024, 09:00 Uhr bis Montag, 2. Dezember 2024, 17:00 Uhr

Messungen	68426
Durchschnittsgeschwindigkeit	Vd 52 km/h
85% der Fahrzeuge fahren langsamer oder maximal	V85 61 km/h
Maximalgeschwindigkeit	Vmax 107 km/h

Straße ..., Fahrtrichtung ..., .. km/h Beschränkung
Geschwindigkeit vs. prozentueller Anteil an Messwerten

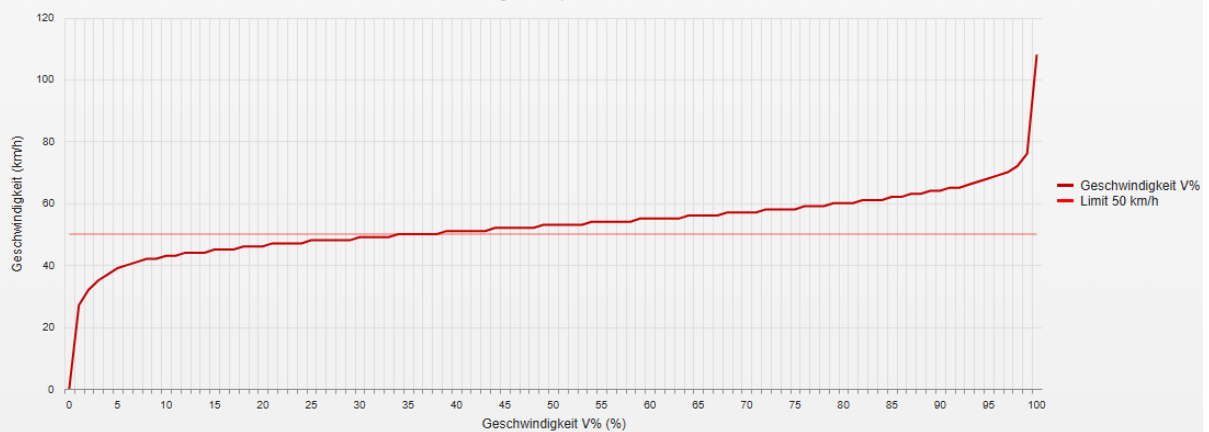

Statistik

Mittwoch, 6. November 2024, 09:00 Uhr bis Montag, 2. Dezember 2024, 17:00 Uhr

Messungen	68426
Durchschnittsgeschwindigkeit	Vd 52 km/h
85% der Fahrzeuge fahren langsamer oder maximal	V85 61 km/h
Maximalgeschwindigkeit	Vmax 107 km/h

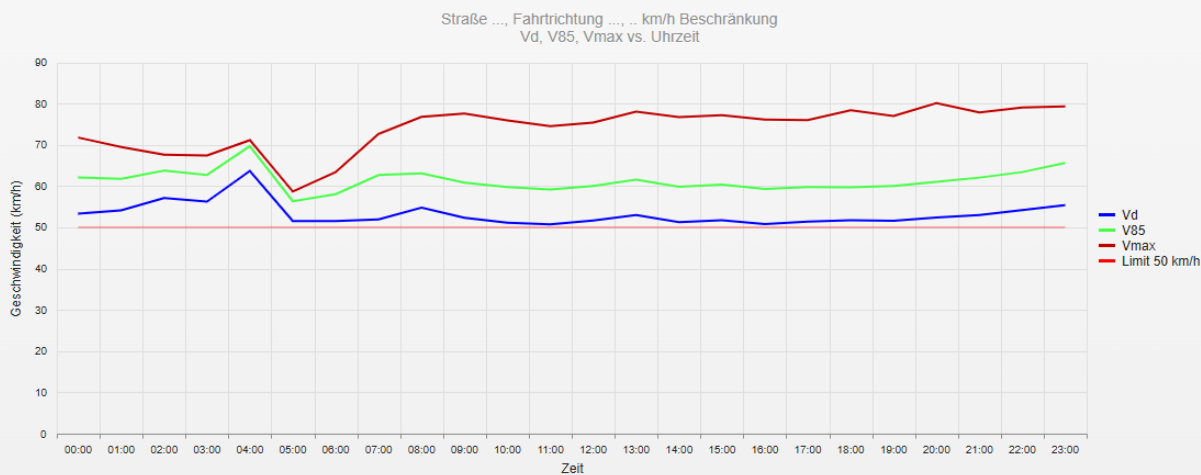

Statistik

Mittwoch, 6. November 2024, 09:00 Uhr bis Montag, 2. Dezember 2024, 17:00 Uhr

Messungen	68426
Durchschnittsgeschwindigkeit	Vd 52 km/h
85% der Fahrzeuge fahren langsamer oder maximal	V85 61 km/h
Maximalgeschwindigkeit	Vmax 107 km/h

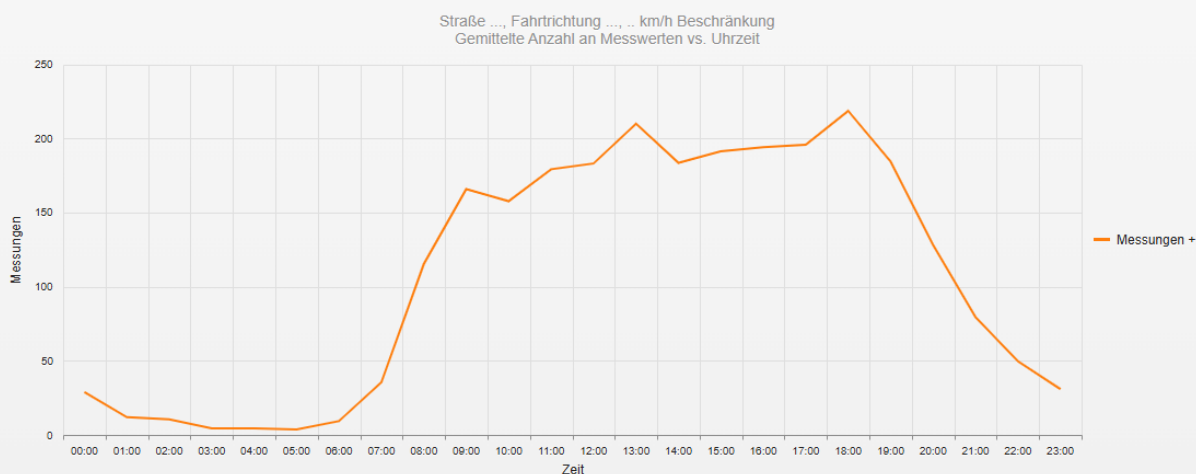

Statistik

Mittwoch, 6. November 2024, 09:00 Uhr bis Montag, 2. Dezember 2024, 17:00 Uhr

Messungen	68426
Durchschnittsgeschwindigkeit	Vd 52 km/h
85% der Fahrzeuge fahren langsamer oder maximal	V85 61 km/h
Maximalgeschwindigkeit	Vmax 107 km/h

Straße ..., Fahrtrichtung ..., .. km/h Beschränkung
Vd, V85, Vmax, Anzahl der Messwerte vs. Wochentag

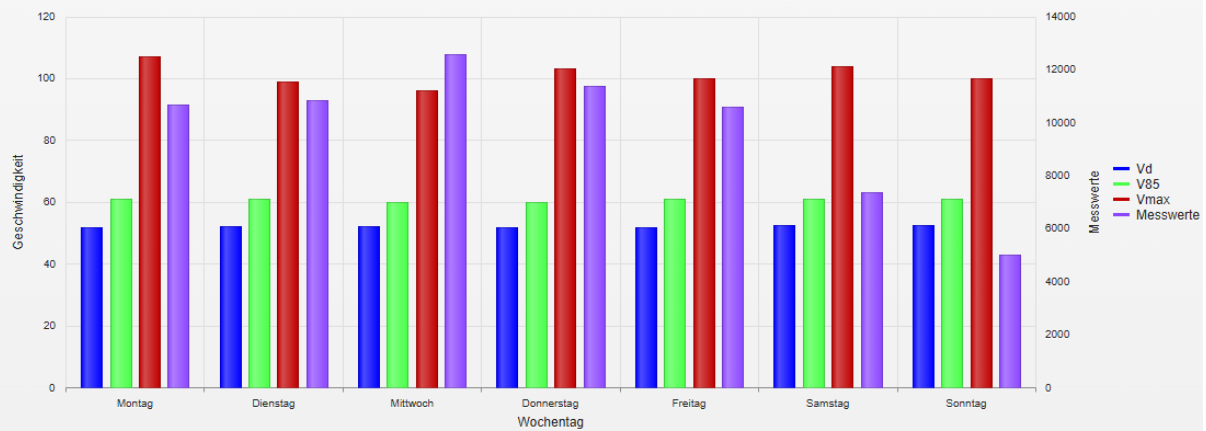

Statistik

Mittwoch, 6. November 2024, 09:00 Uhr bis Montag, 2. Dezember 2024, 17:00 Uhr

Messungen	68426
Durchschnittsgeschwindigkeit	Vd 52 km/h
85% der Fahrzeuge fahren langsamer oder maximal	V85 61 km/h
Maximalgeschwindigkeit	Vmax 107 km/h

- **Vd**
Durchschnittsgeschwindigkeit
- **V85**
85% der Fahrzeuge fahren langsamer oder maximal diese Geschwindigkeit.
- **Vmax**
Maximalgeschwindigkeit, die ein Fahrzeug erreicht hat.
- **Vred**
Durchschnittliche Reduktion der Geschwindigkeit durch die Anzeige (V1 - V2)
- **Übertretungen**
Prozentuale Geschwindigkeitsübertretungen anhand des eingestellten Limits (siehe Zeitraum/Limit).