

# Auswertung Geschwindigkeitsanlage

## MOBILES MESSGERÄT

**Aufstellungsort:** Parz – Richtung Munderfing

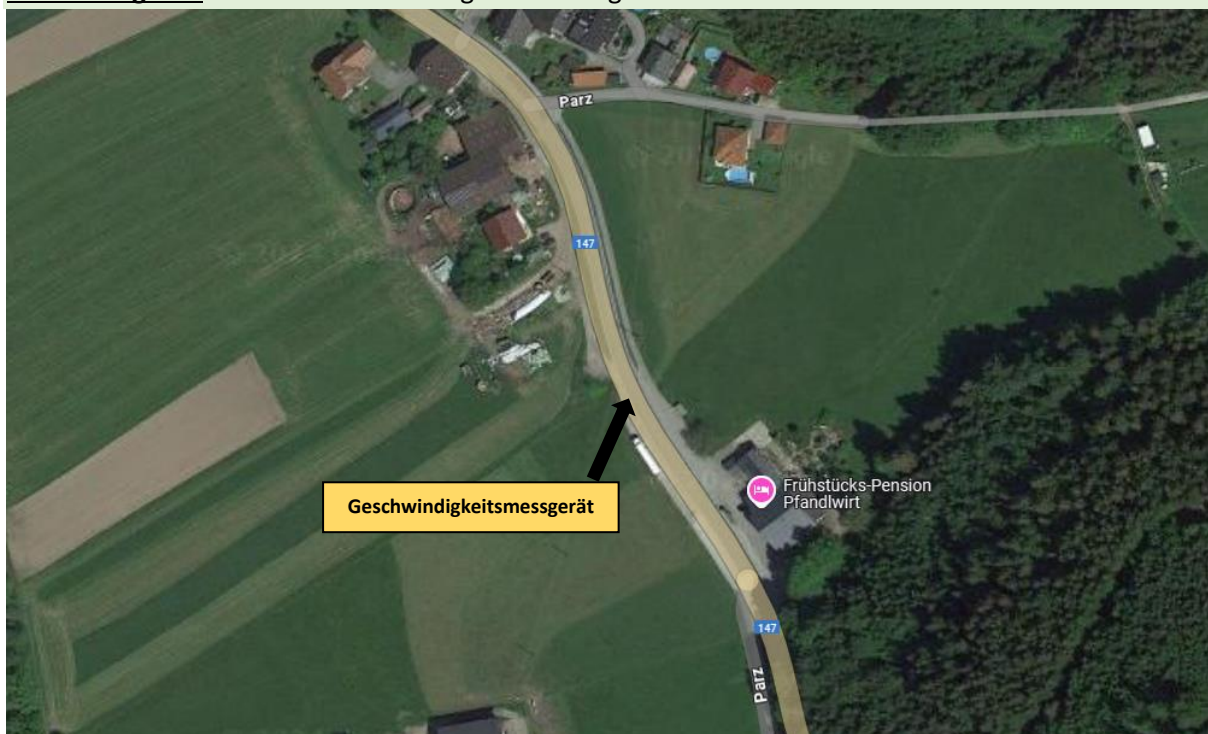

**Messungszeitraum:** 04.10.2024 – 06.11.2024

Messungen: 94 423  
Durchschnittsgeschwindigkeit: 63 km/h  
85% der Fahrzeuge fahren langsamer oder maximal: 72 km/h  
Maximalgeschwindigkeit: 136 km/h

\*Gibt die Anzahl der erfassten Messungen an. Die Anzahl der Messungen entspricht nicht der Anzahl der vorbeigefahrenen Fahrzeuge.

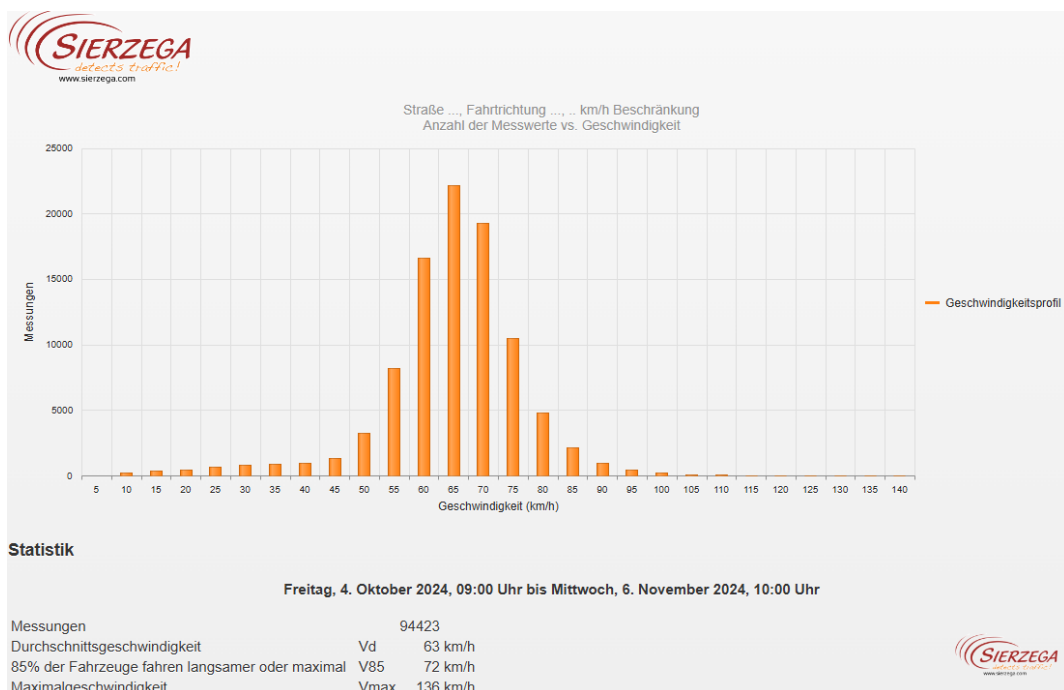

Straße ..., Fahrtrichtung ..., km/h Beschränkung  
Anzahl der Messwerte vs. Messzeitraum

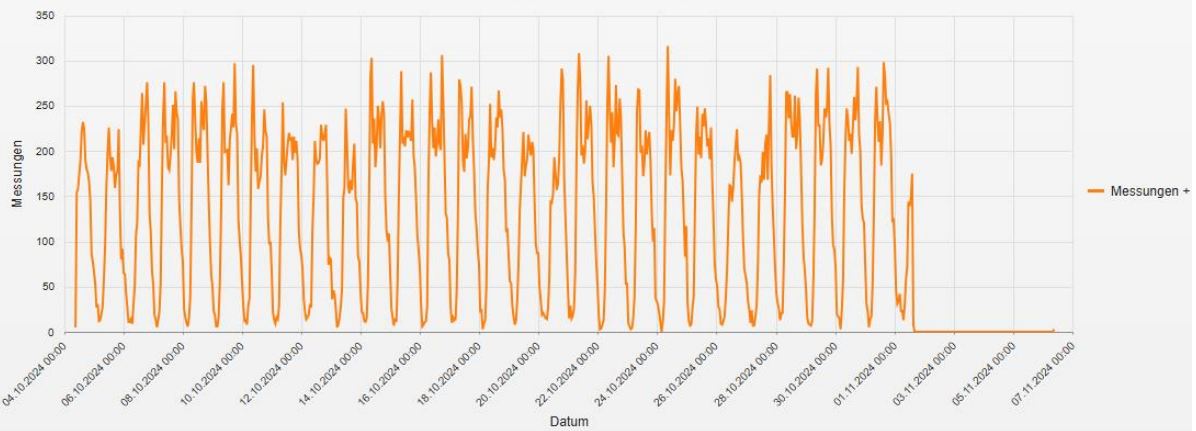

## Statistik

Freitag, 4. Oktober 2024, 09:00 Uhr bis Mittwoch, 6. November 2024, 10:00 Uhr

Messungen	94423
Durchschnittsgeschwindigkeit	Vd 63 km/h
85% der Fahrzeuge fahren langsamer oder maximal	V85 72 km/h
Maximalgeschwindigkeit	Vmax 136 km/h

Straße ..., Fahrtrichtung ..., km/h Beschränkung  
Geschwindigkeit vs. prozentueller Anteil an Messwerten

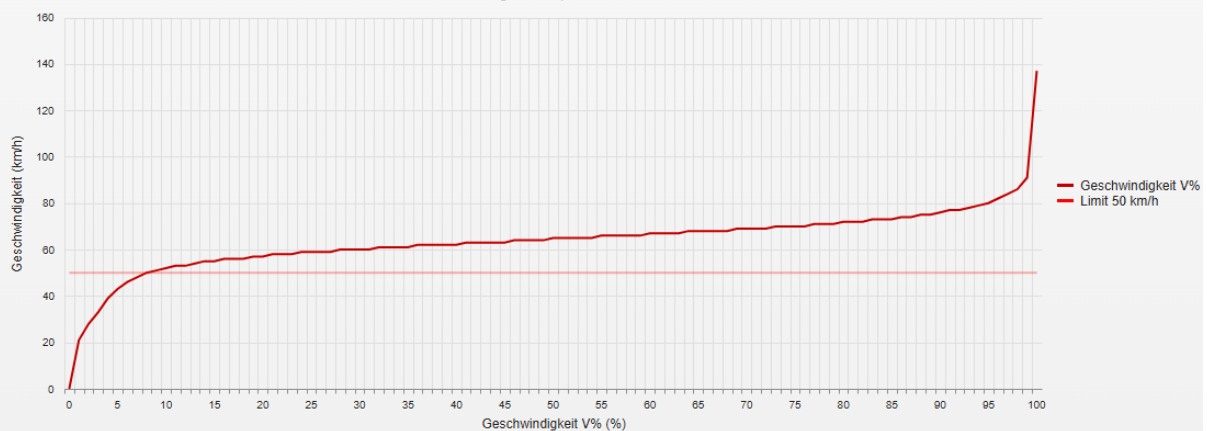

## Statistik

Freitag, 4. Oktober 2024, 09:00 Uhr bis Mittwoch, 6. November 2024, 10:00 Uhr

Messungen	94423
Durchschnittsgeschwindigkeit	Vd 63 km/h
85% der Fahrzeuge fahren langsamer oder maximal	V85 72 km/h
Maximalgeschwindigkeit	Vmax 136 km/h

Straße ..., Fahrtrichtung ..., .. km/h Beschränkung  
Vd, V85, Vmax vs. Uhrzeit

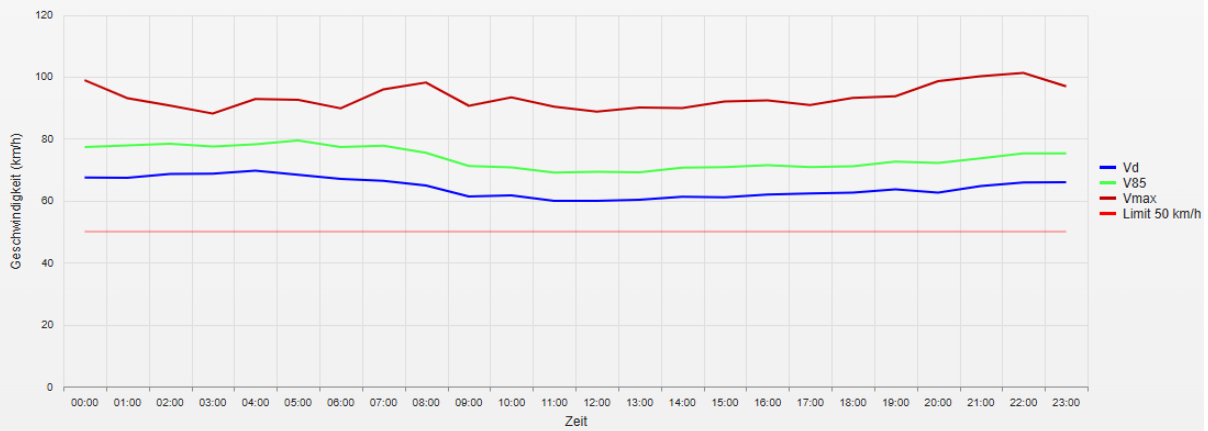

## Statistik

Freitag, 4. Oktober 2024, 09:00 Uhr bis Mittwoch, 6. November 2024, 10:00 Uhr

Messungen	94423
Durchschnittsgeschwindigkeit	Vd 63 km/h
85% der Fahrzeuge fahren langsamer oder maximal	V85 72 km/h
Maximalgeschwindigkeit	Vmax 136 km/h

Straße ..., Fahrtrichtung ..., .. km/h Beschränkung  
Gemittelte Anzahl an Messwerten vs. Uhrzeit

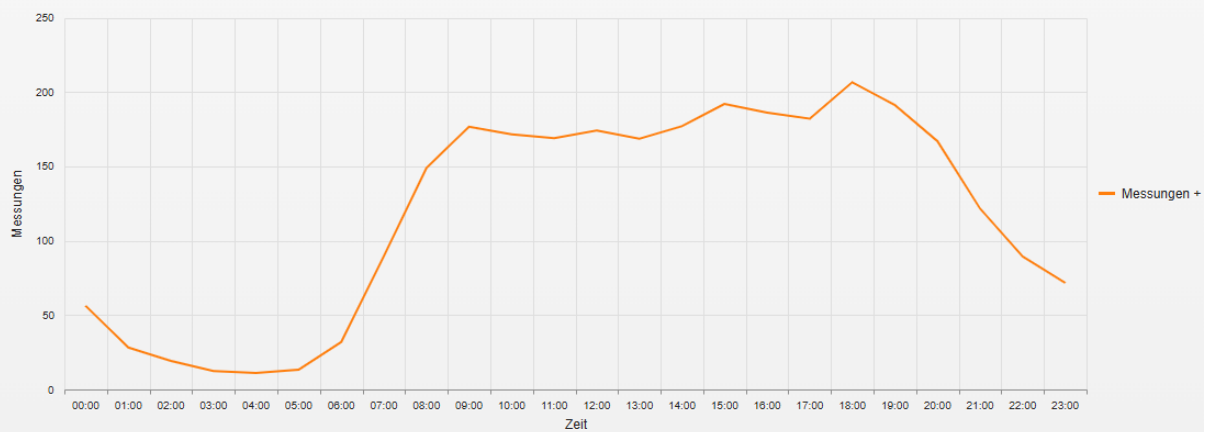

## Statistik

Freitag, 4. Oktober 2024, 09:00 Uhr bis Mittwoch, 6. November 2024, 10:00 Uhr

Messungen	94423
Durchschnittsgeschwindigkeit	Vd 63 km/h
85% der Fahrzeuge fahren langsamer oder maximal	V85 72 km/h
Maximalgeschwindigkeit	Vmax 136 km/h

Straße ..., Fahrtrichtung ..., .. km/h Beschränkung  
Vd, V85, Vmax, Anzahl der Messwerte vs. Wochentag

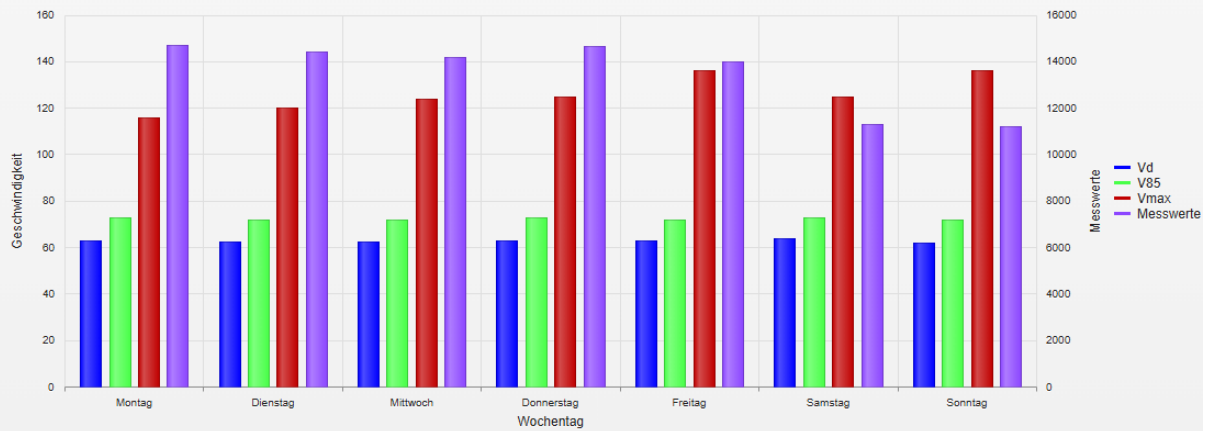

## Statistik

Freitag, 4. Oktober 2024, 09:00 Uhr bis Mittwoch, 6. November 2024, 10:00 Uhr

Messungen	94423
Durchschnittsgeschwindigkeit	Vd 63 km/h
85% der Fahrzeuge fahren langsamer oder maximal	V85 72 km/h
Maximalgeschwindigkeit	Vmax 136 km/h

- **Vd**  
Durchschnittsgeschwindigkeit
- **V85**  
85% der Fahrzeuge fahren langsamer oder maximal diese Geschwindigkeit.
- **Vmax**  
Maximalgeschwindigkeit, die ein Fahrzeug erreicht hat.
- **Vred**  
Durchschnittliche Reduktion der Geschwindigkeit durch die Anzeige (V1 - V2)
- **Übertretungen**  
Prozentuale Geschwindigkeitsübertretungen anhand des eingestellten Limits (siehe Zeitraum/Limit).