

# Auswertung Geschwindigkeitsanlage

## MOBILES MESSGERÄT

**Aufstellungsort:** Lindenstraße – Richtung Pfaffstatterstr.

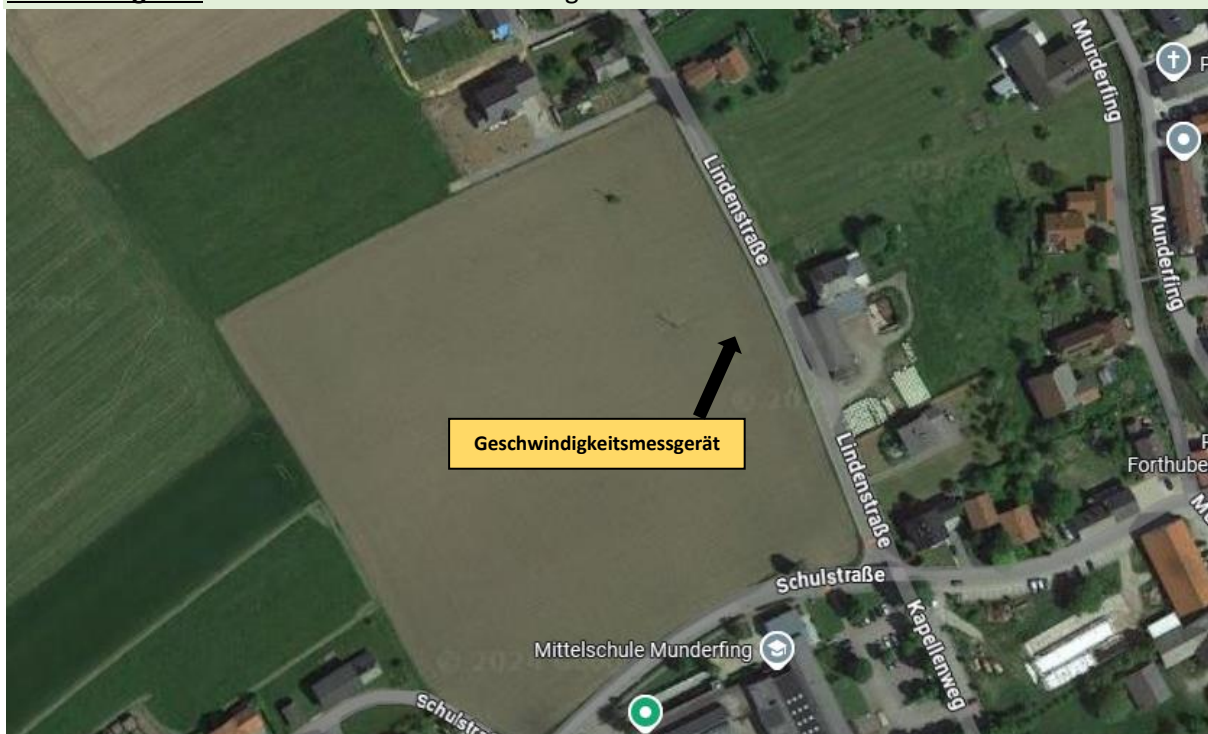

**Messungszeitraum:** 04.10.2024 – 25.10.2024

<b>Messungen:</b>	43 180
<b>Durchschnittsgeschwindigkeit:</b>	43 km/h
<b>85% der Fahrzeuge fahren langsamer oder maximal:</b>	52 km/h
<b>Maximalgeschwindigkeit:</b>	90 km/h

\*Gibt die Anzahl der erfassten Messungen an. Die Anzahl der Messungen entspricht nicht der Anzahl der vorbeigefahrenen Fahrzeuge.

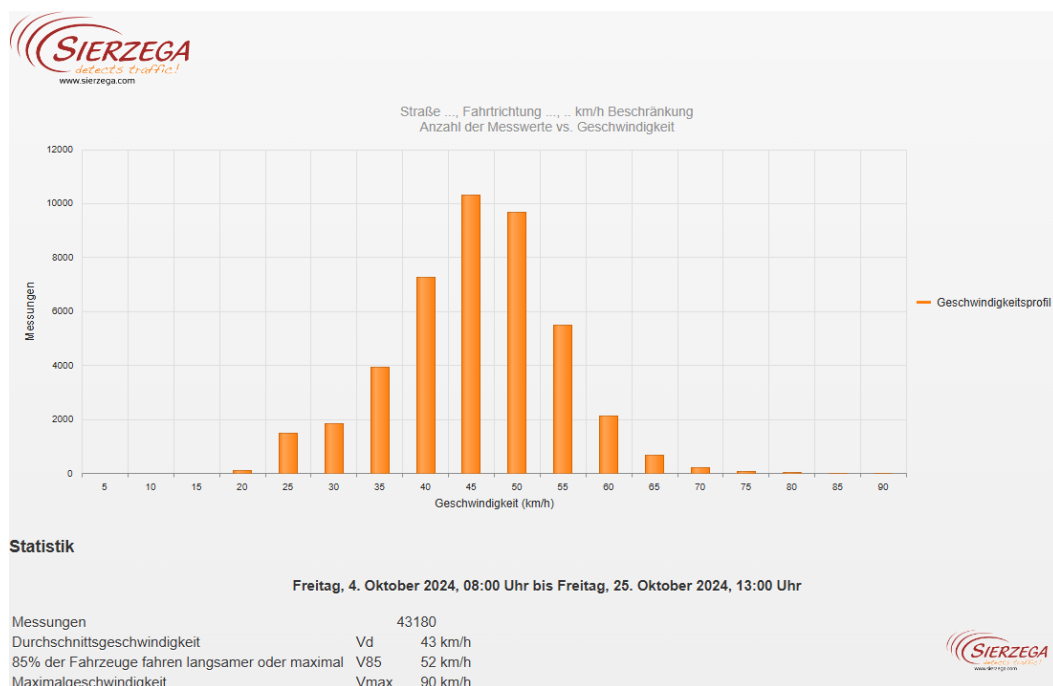

Straße ..., Fahrtrichtung ..., .. km/h Beschränkung  
Anzahl der Messwerte vs. Messzeitraum

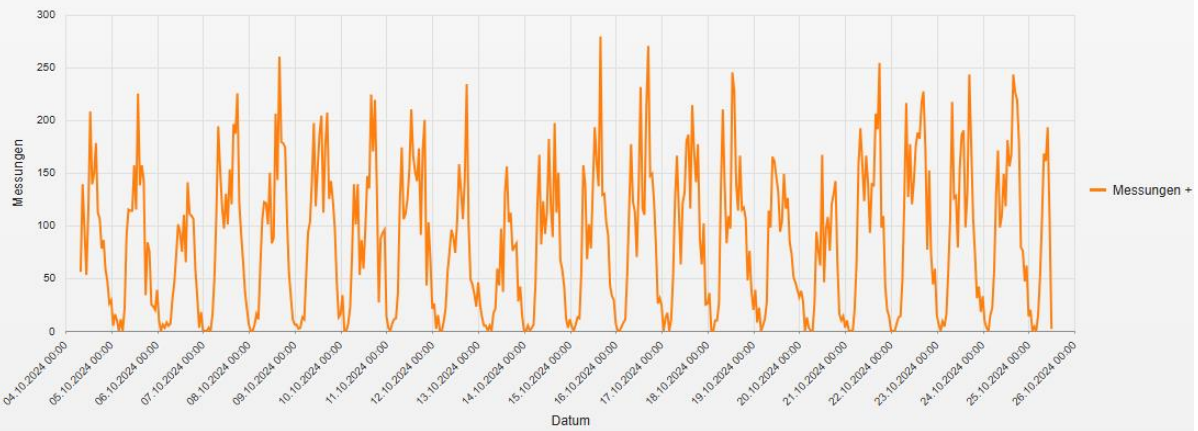

## Statistik

Freitag, 4. Oktober 2024, 08:00 Uhr bis Freitag, 25. Oktober 2024, 13:00 Uhr

Messungen	43180
Durchschnittsgeschwindigkeit	Vd 43 km/h
85% der Fahrzeuge fahren langsamer oder maximal	V85 52 km/h
Maximalgeschwindigkeit	Vmax 90 km/h

Straße ..., Fahrtrichtung ..., .. km/h Beschränkung  
Geschwindigkeit vs. prozentueller Anteil an Messwerten

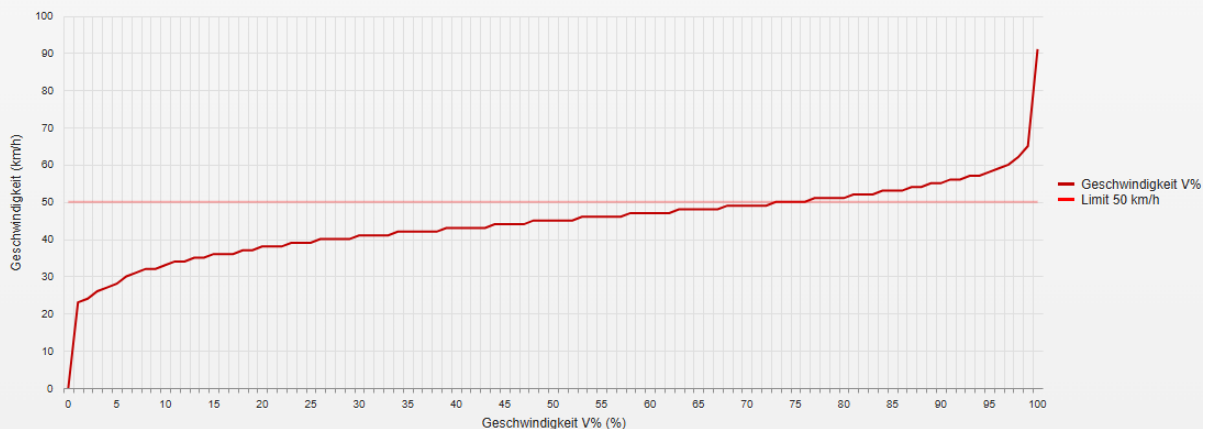

## Statistik

Freitag, 4. Oktober 2024, 08:00 Uhr bis Freitag, 25. Oktober 2024, 13:00 Uhr

Messungen	43180
Durchschnittsgeschwindigkeit	Vd 43 km/h
85% der Fahrzeuge fahren langsamer oder maximal	V85 52 km/h
Maximalgeschwindigkeit	Vmax 90 km/h

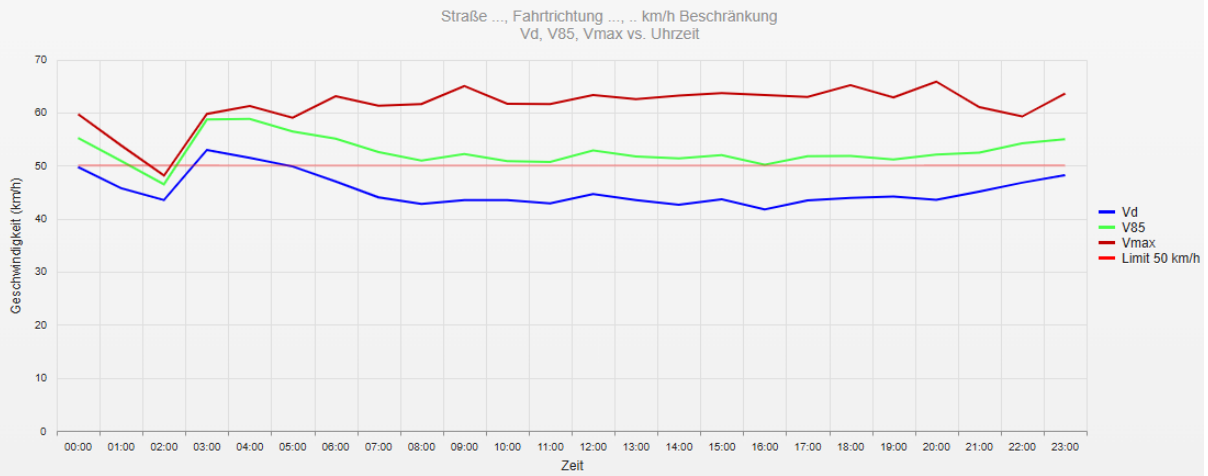

## Statistik

Freitag, 4. Oktober 2024, 08:00 Uhr bis Freitag, 25. Oktober 2024, 13:00 Uhr

Messungen	43180
Durchschnittsgeschwindigkeit	Vd 43 km/h
85% der Fahrzeuge fahren langsamer oder maximal	V85 52 km/h
Maximalgeschwindigkeit	Vmax 90 km/h

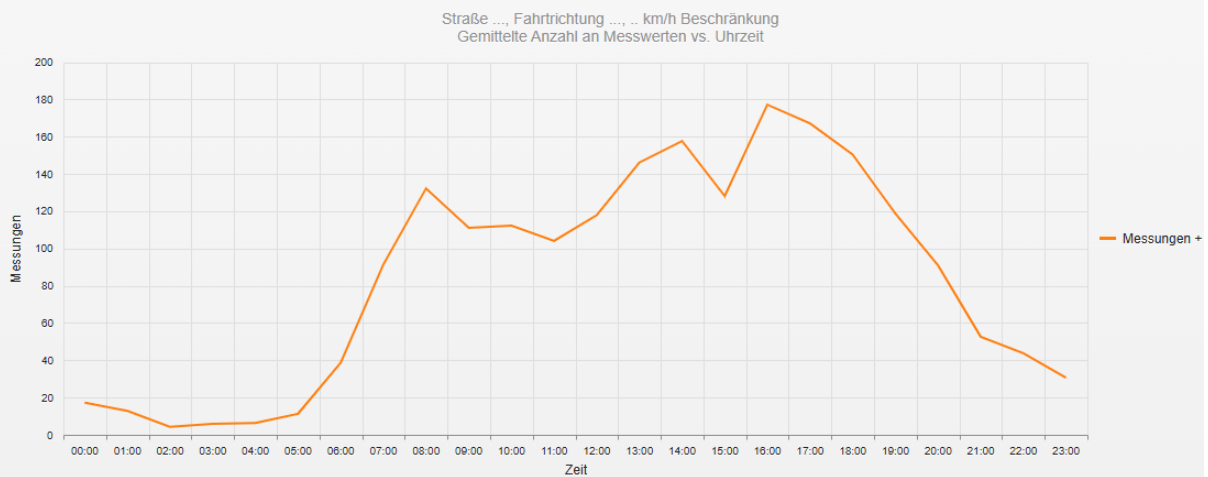

## Statistik

Freitag, 4. Oktober 2024, 08:00 Uhr bis Freitag, 25. Oktober 2024, 13:00 Uhr

Messungen	43180
Durchschnittsgeschwindigkeit	Vd 43 km/h
85% der Fahrzeuge fahren langsamer oder maximal	V85 52 km/h
Maximalgeschwindigkeit	Vmax 90 km/h

Straße ..., Fahrtrichtung ..., ... km/h Beschränkung  
Vd, V85, Vmax, Anzahl der Messwerte vs. Wochentag

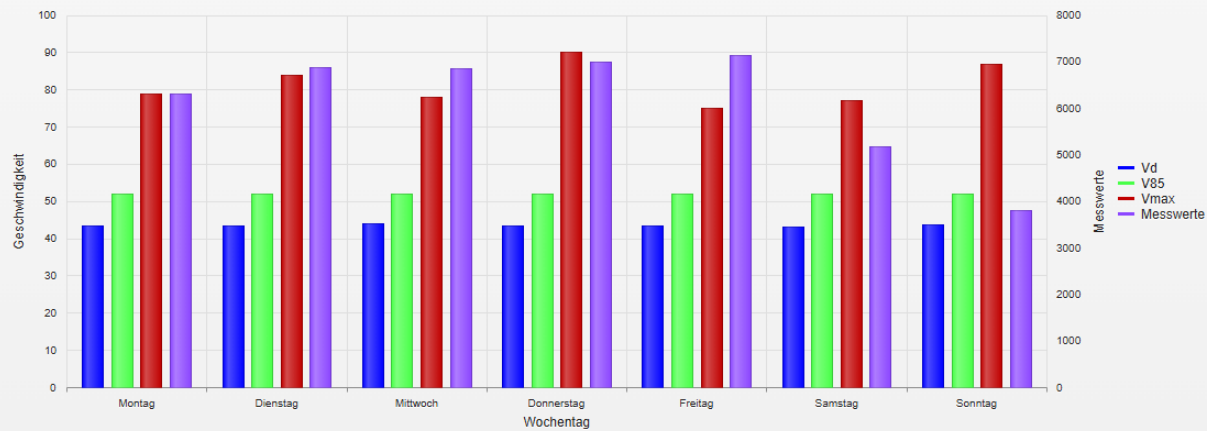

## Statistik

Freitag, 4. Oktober 2024, 08:00 Uhr bis Freitag, 25. Oktober 2024, 13:00 Uhr

Messungen	43180
Durchschnittsgeschwindigkeit	Vd 43 km/h
85% der Fahrzeuge fahren langsamer oder maximal	V85 52 km/h
Maximalgeschwindigkeit	Vmax 90 km/h

- **Vd**  
Durchschnittsgeschwindigkeit
- **V85**  
85% der Fahrzeuge fahren langsamer oder maximal diese Geschwindigkeit.
- **Vmax**  
Maximalgeschwindigkeit, die ein Fahrzeug erreicht hat.
- **Vred**  
Durchschnittliche Reduktion der Geschwindigkeit durch die Anzeige (V1 - V2)
- **Übertretungen**  
Prozentuale Geschwindigkeitsübertretungen anhand des eingestellten Limits (siehe Zeitraum/Limit).