

Straße ..., Fahrtrichtung ..., .. km/h Beschränkung
Anzahl der Messwerte vs. Messzeitraum

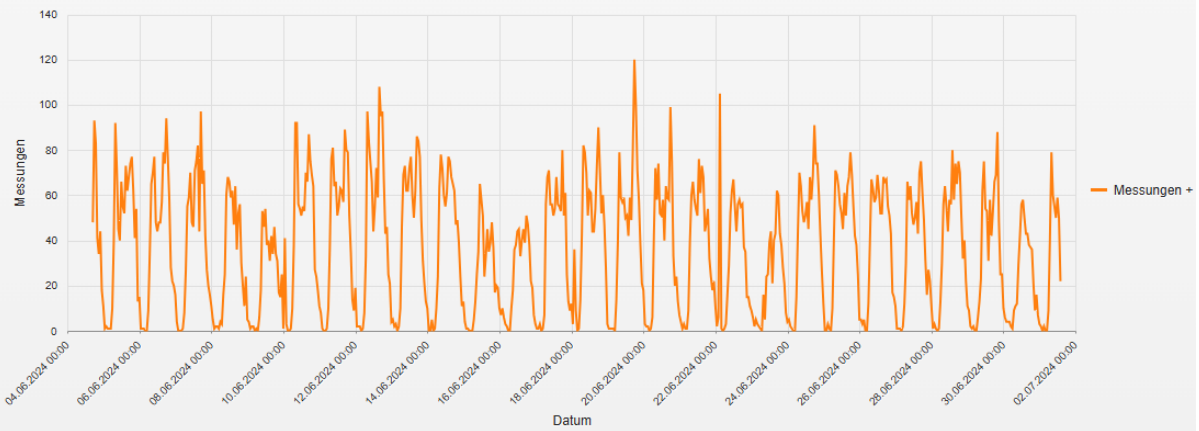

Statistik

Dienstag, 4. Juni 2024, 17:00 Uhr bis Montag, 1. Juli 2024, 15:00 Uhr

Messungen	23567
Durchschnittsgeschwindigkeit	Vd 62 km/h
85% der Fahrzeuge fahren langsamer oder maximal	V85 76 km/h
Maximalgeschwindigkeit	Vmax 128 km/h

Straße ..., Fahrtrichtung ..., .. km/h Beschränkung
Geschwindigkeit vs. prozentueller Anteil an Messwerten

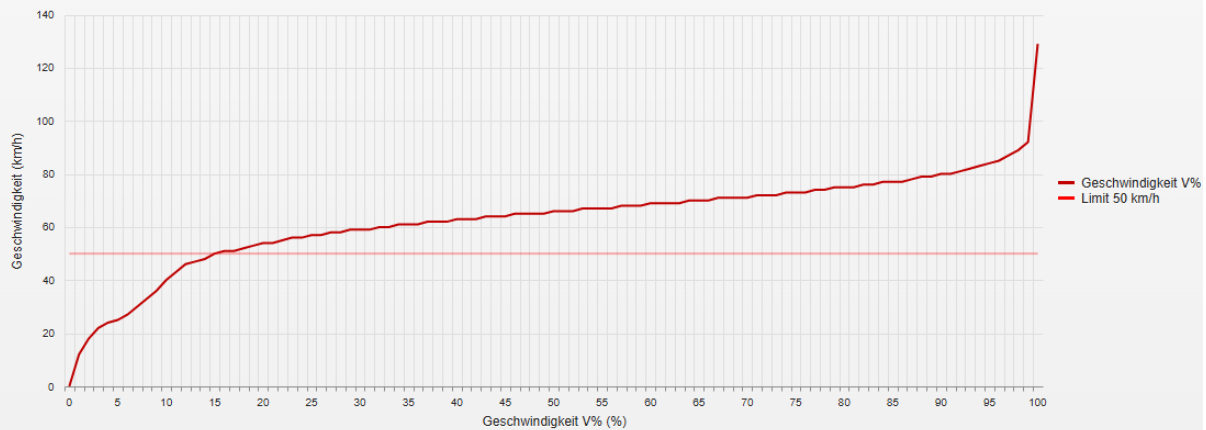

Statistik

Dienstag, 4. Juni 2024, 17:00 Uhr bis Montag, 1. Juli 2024, 15:00 Uhr

Messungen	23567
Durchschnittsgeschwindigkeit	Vd 62 km/h
85% der Fahrzeuge fahren langsamer oder maximal	V85 76 km/h
Maximalgeschwindigkeit	Vmax 128 km/h

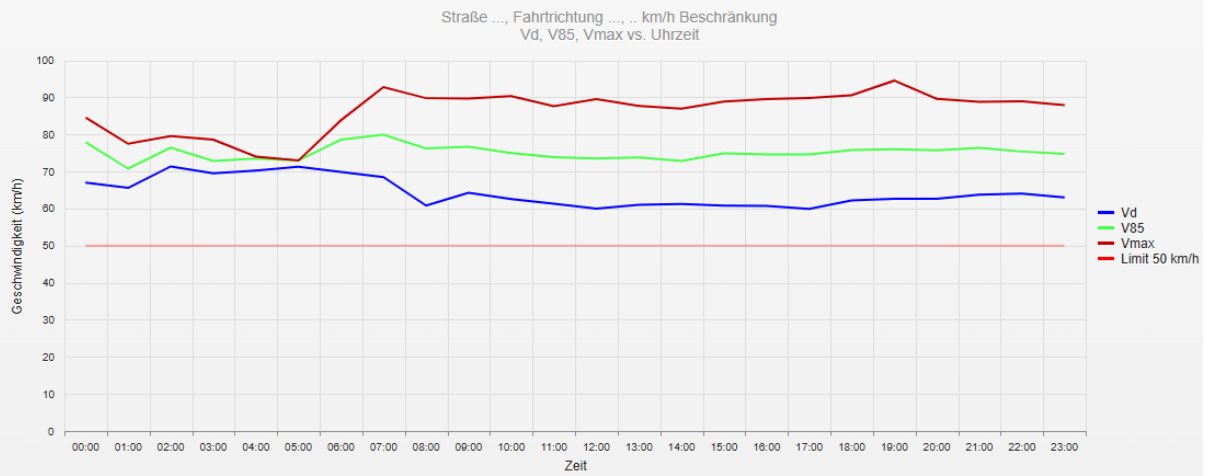

Statistik

Dienstag, 4. Juni 2024, 17:00 Uhr bis Montag, 1. Juli 2024, 15:00 Uhr

Messungen	23567
Durchschnittsgeschwindigkeit	Vd 62 km/h
85% der Fahrzeuge fahren langsamer oder maximal	V85 76 km/h
Maximalgeschwindigkeit	Vmax 128 km/h

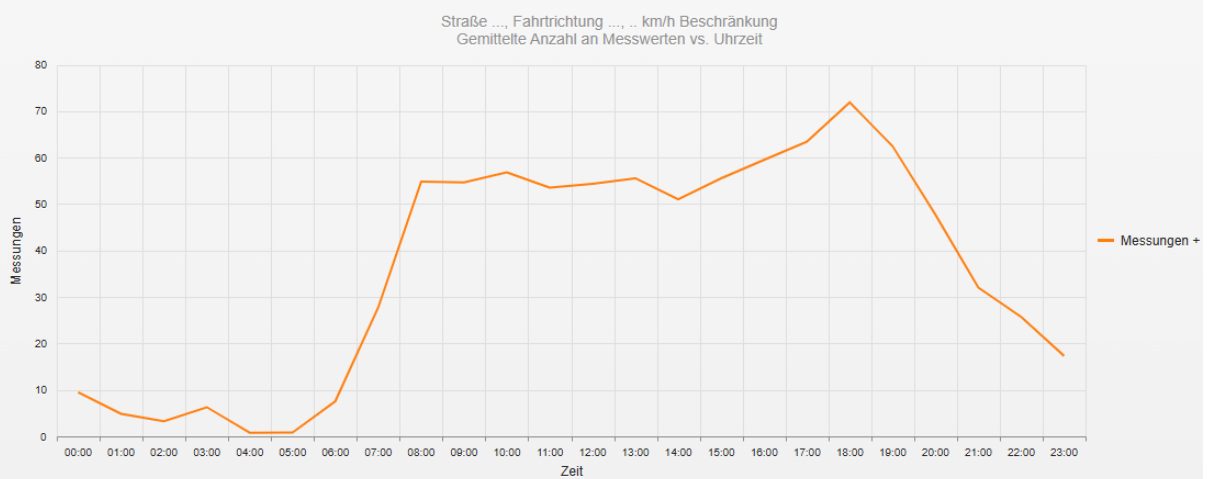

Statistik

Dienstag, 4. Juni 2024, 17:00 Uhr bis Montag, 1. Juli 2024, 15:00 Uhr

Messungen	23567
Durchschnittsgeschwindigkeit	Vd 62 km/h
85% der Fahrzeuge fahren langsamer oder maximal	V85 76 km/h
Maximalgeschwindigkeit	Vmax 128 km/h

Straße ..., Fahrtrichtung ..., km/h Beschränkung
Vd, V85, Vmax, Anzahl der Messwerte vs. Wochentag

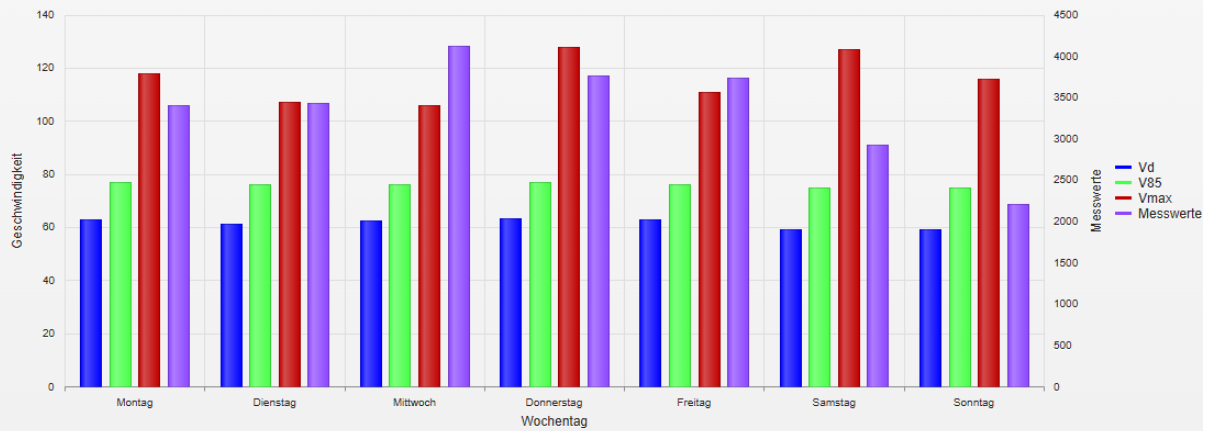

Statistik

Dienstag, 4. Juni 2024, 17:00 Uhr bis Montag, 1. Juli 2024, 15:00 Uhr

Messungen	23567
Durchschnittsgeschwindigkeit	Vd 62 km/h
85% der Fahrzeuge fahren langsamer oder maximal	V85 76 km/h
Maximalgeschwindigkeit	Vmax 128 km/h

- **Vd**
Durchschnittsgeschwindigkeit
- **V85**
85% der Fahrzeuge fahren langsamer oder maximal diese Geschwindigkeit.
- **Vmax**
Maximalgeschwindigkeit, die ein Fahrzeug erreicht hat.
- **Vred**
Durchschnittliche Reduktion der Geschwindigkeit durch die Anzeige (V1 - V2)
- **Übertretungen**
Prozentuale Geschwindigkeitsübertretungen anhand des eingestellten Limits (siehe Zeitraum/Limit).