

Auswertung Geschwindigkeitsanlage

MOBILES MESSGERÄT

Aufstellungsort: Parz – Richtung Munderfing



Messungszeitraum: 03.04.2024 – 03.05.2024

Messungen*: 100 091
Durchschnittsgeschwindigkeit: 63 km/h
85% der Fahrzeuge fahren langsamer oder maximal: 73 km/h
Maximalgeschwindigkeit: 146 km/h

*Gibt die Anzahl der erfassten Messungen an. Die Anzahl der Messungen entspricht nicht der Anzahl der vorbeigefahrenen Fahrzeuge.

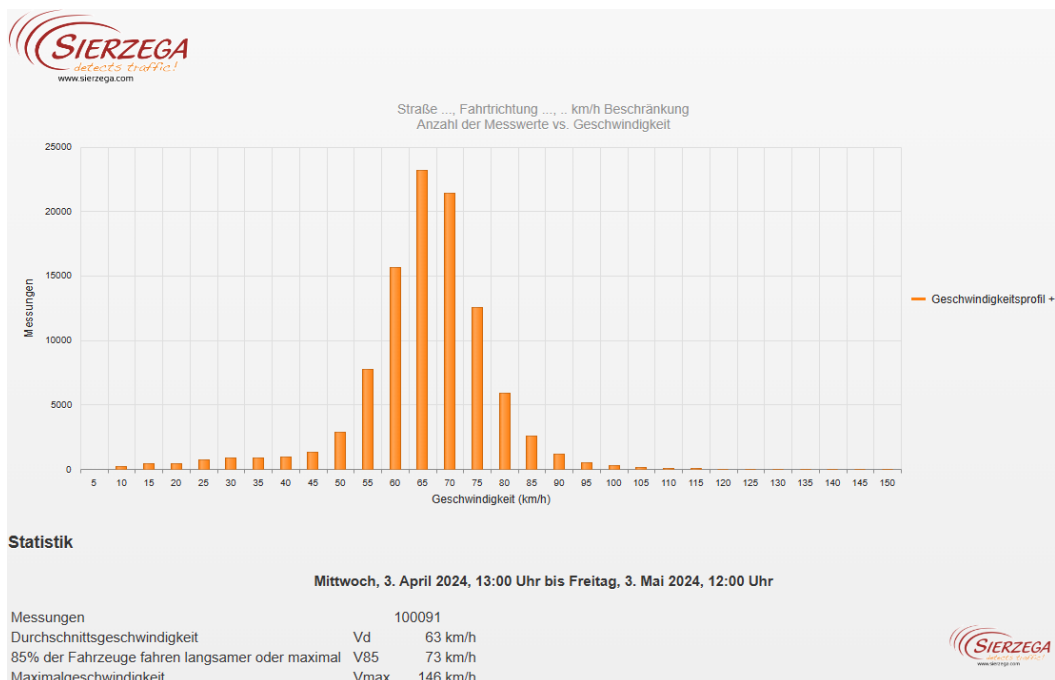

Straße ..., Fahrrichtung ..., km/h Beschränkung
Anzahl der Messwerte vs. Messzeitraum

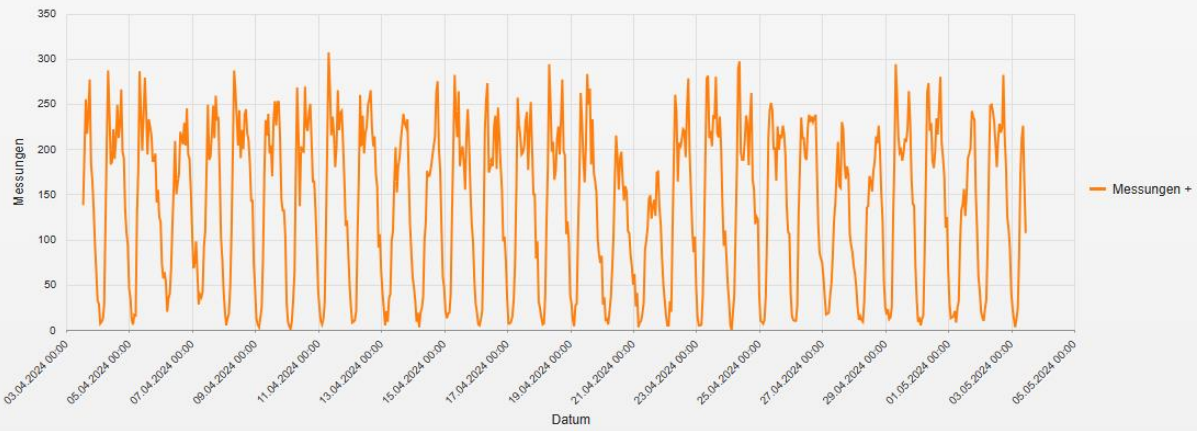

Statistik

Mittwoch, 3. April 2024, 13:00 Uhr bis Freitag, 3. Mai 2024, 12:00 Uhr

Messungen	100091
Durchschnittsgeschwindigkeit	Vd 63 km/h
85% der Fahrzeuge fahren langsamer oder maximal	V85 73 km/h
Maximalgeschwindigkeit	Vmax 146 km/h

Straße ..., Fahrrichtung ..., km/h Beschränkung
Geschwindigkeit vs. prozentueller Anteil an Messwerten

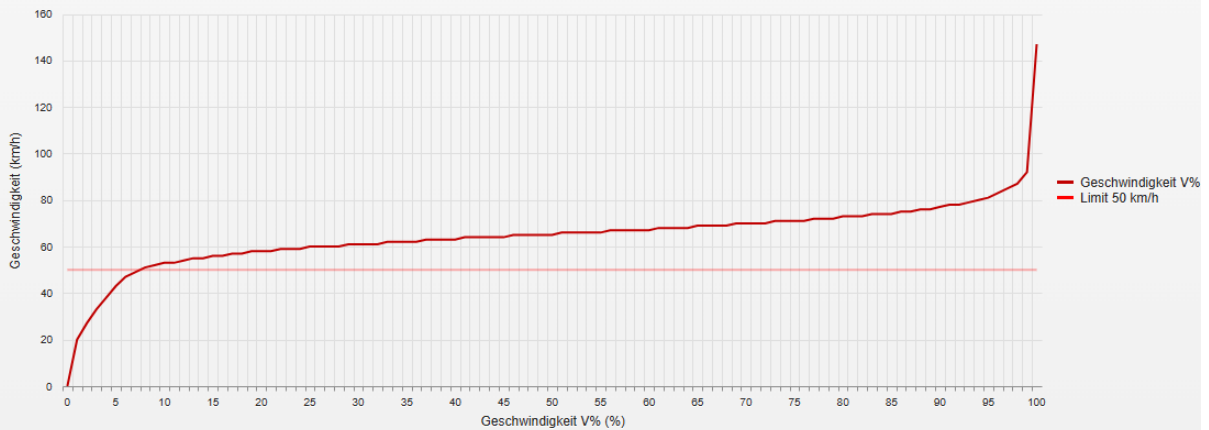

Statistik

Mittwoch, 3. April 2024, 13:00 Uhr bis Freitag, 3. Mai 2024, 12:00 Uhr

Messungen	100091
Durchschnittsgeschwindigkeit	Vd 63 km/h
85% der Fahrzeuge fahren langsamer oder maximal	V85 73 km/h
Maximalgeschwindigkeit	Vmax 146 km/h

Straße ..., Fahrtrichtung ..., ... km/h Beschränkung
Vd, V85, Vmax vs. Uhrzeit

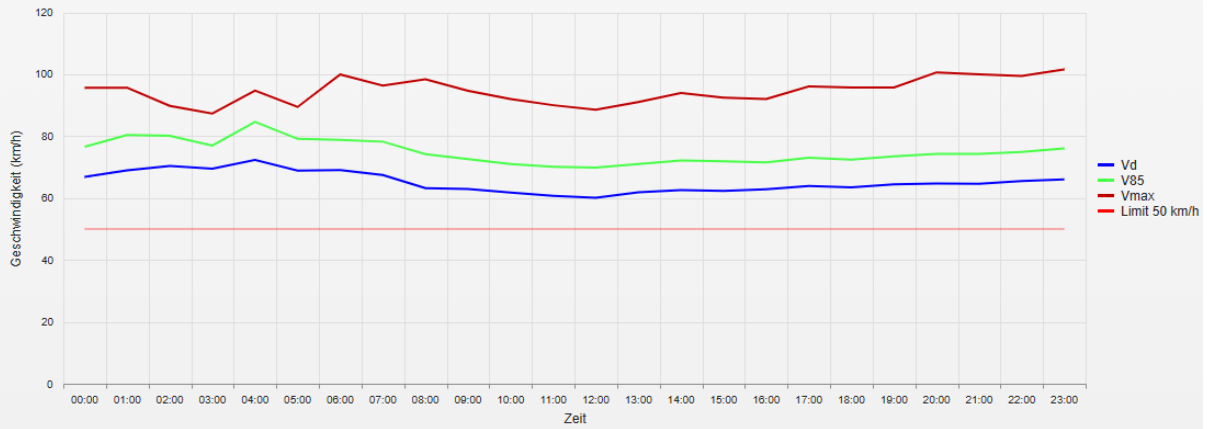

Statistik

Mittwoch, 3. April 2024, 13:00 Uhr bis Freitag, 3. Mai 2024, 12:00 Uhr

Messungen	100091
Durchschnittsgeschwindigkeit	Vd 63 km/h
85% der Fahrzeuge fahren langsamer oder maximal	V85 73 km/h
Maximalgeschwindigkeit	Vmax 146 km/h

Straße ..., Fahrtrichtung ..., ... km/h Beschränkung
Gemittelte Anzahl an Messwerten vs. Uhrzeit

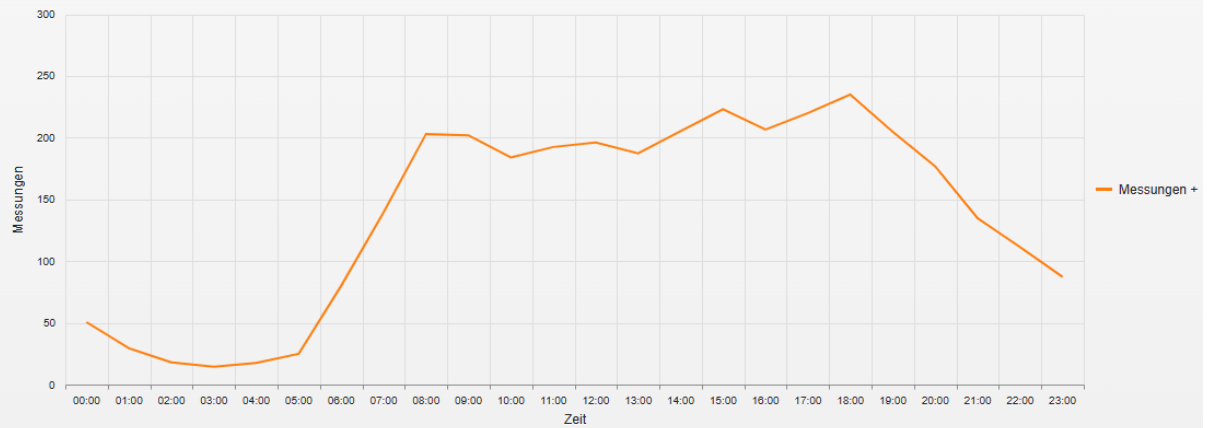

Statistik

Mittwoch, 3. April 2024, 13:00 Uhr bis Freitag, 3. Mai 2024, 12:00 Uhr

Messungen	100091
Durchschnittsgeschwindigkeit	Vd 63 km/h
85% der Fahrzeuge fahren langsamer oder maximal	V85 73 km/h
Maximalgeschwindigkeit	Vmax 146 km/h

Straße ..., Fahrtrichtung ..., km/h Beschränkung
Vd, V85, Vmax, Anzahl der Messwerte vs. Wochentag

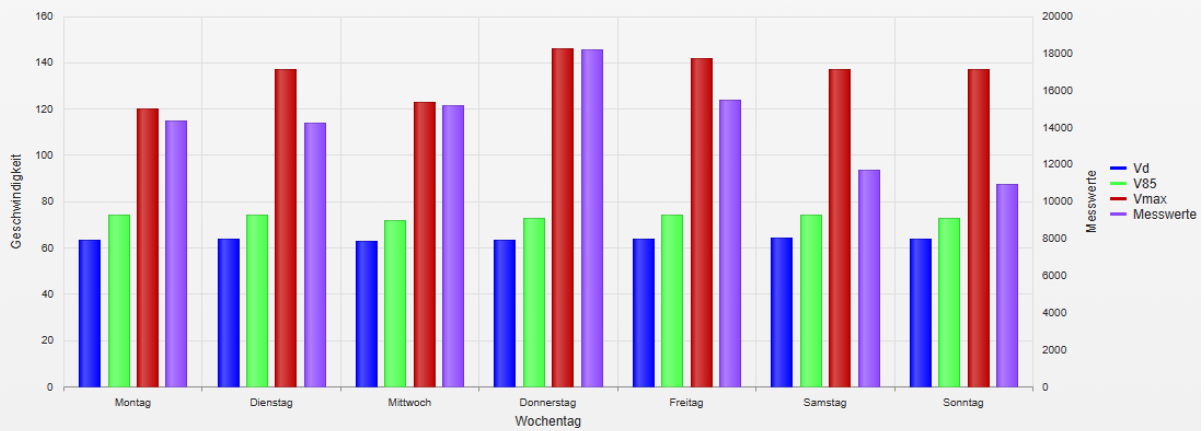

Statistik

Mittwoch, 3. April 2024, 13:00 Uhr bis Freitag, 3. Mai 2024, 12:00 Uhr

Messungen		100091
Durchschnittsgeschwindigkeit	Vd	63 km/h
85% der Fahrzeuge fahren langsamer oder maximal	V85	73 km/h
Maximalgeschwindigkeit	Vmax	146 km/h

- **Vd**
Durchschnittsgeschwindigkeit
- **V85**
85% der Fahrzeuge fahren langsamer oder maximal diese Geschwindigkeit.
- **Vmax**
Maximalgeschwindigkeit, die ein Fahrzeug erreicht hat.
- **Vred**
Durchschnittliche Reduktion der Geschwindigkeit durch die Anzeige (V1 - V2)
- **Übertretungen**
Prozentuale Geschwindigkeitsübertretungen anhand des eingestellten Limits (siehe Zeitraum/Limit).