

Auswertung Geschwindigkeitsanlage

MOBILES MESSGERÄT

Aufstellungsort: Baumgarten – Richtung Achenlohe



Messungszeitraum: 01.03.2024 – 02.04.2024

Messungen*:	4 411
Durchschnittsgeschwindigkeit:	35 km/h
85% der Fahrzeuge fahren langsamer oder maximal:	43 km/h
Maximalgeschwindigkeit:	68 km/h

*Gibt die Anzahl der erfassten Messungen an. Die Anzahl der Messungen entspricht nicht der Anzahl der vorbeigefahrenen Fahrzeuge.

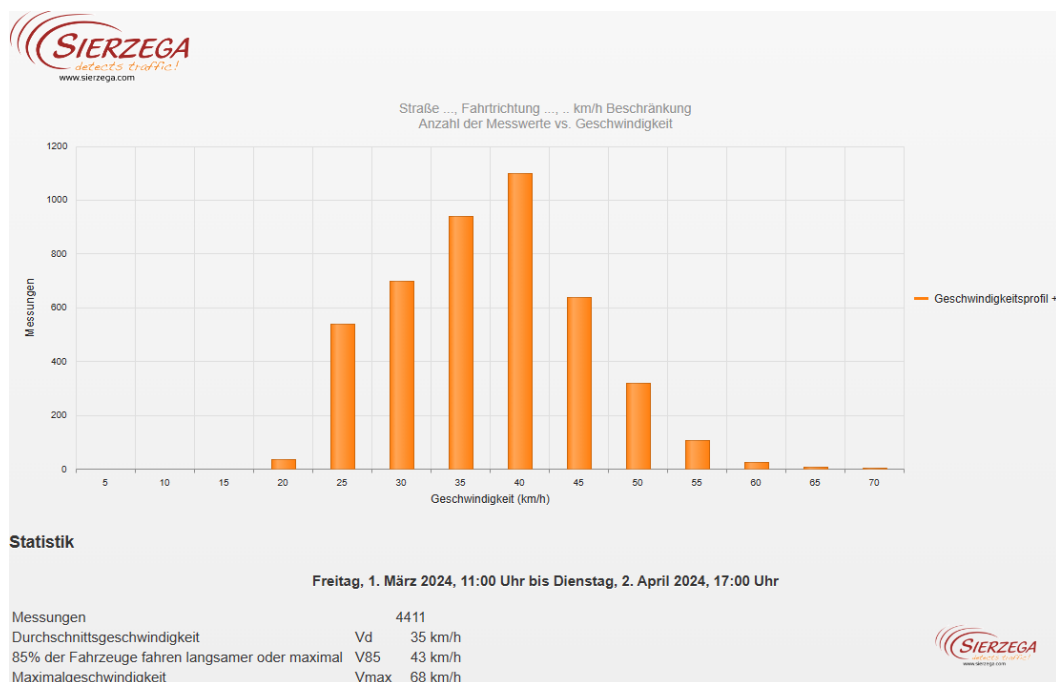

Straße ..., Fahrrichtung ..., .. km/h Beschränkung
 Anzahl der Messwerte vs. Messzeitraum

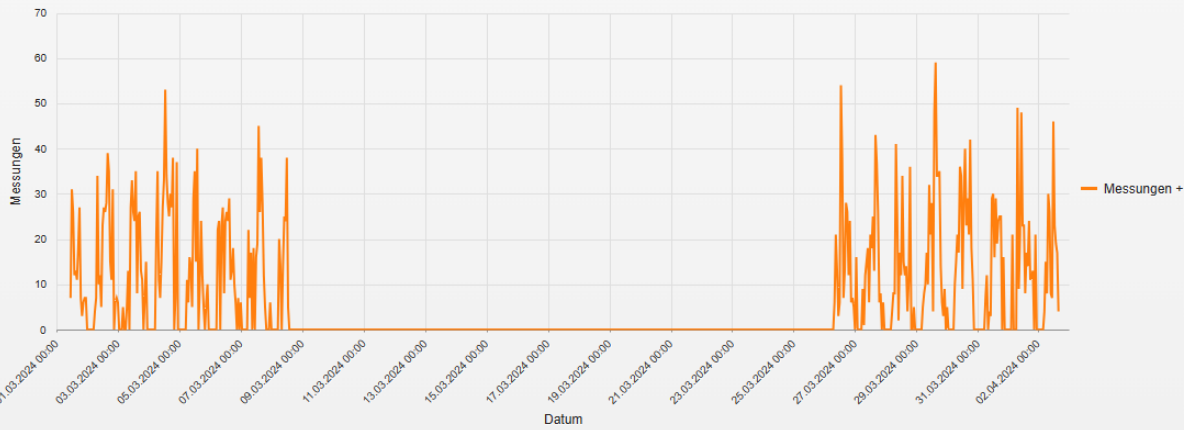

Statistik

Freitag, 1. März 2024, 11:00 Uhr bis Dienstag, 2. April 2024, 17:00 Uhr

Messungen	4411
Durchschnittsgeschwindigkeit	Vd 35 km/h
85% der Fahrzeuge fahren langsamer oder maximal	V85 43 km/h
Maximalgeschwindigkeit	Vmax 68 km/h

Straße ..., Fahrrichtung ..., .. km/h Beschränkung
 Geschwindigkeit vs. prozentueller Anteil an Messwerten

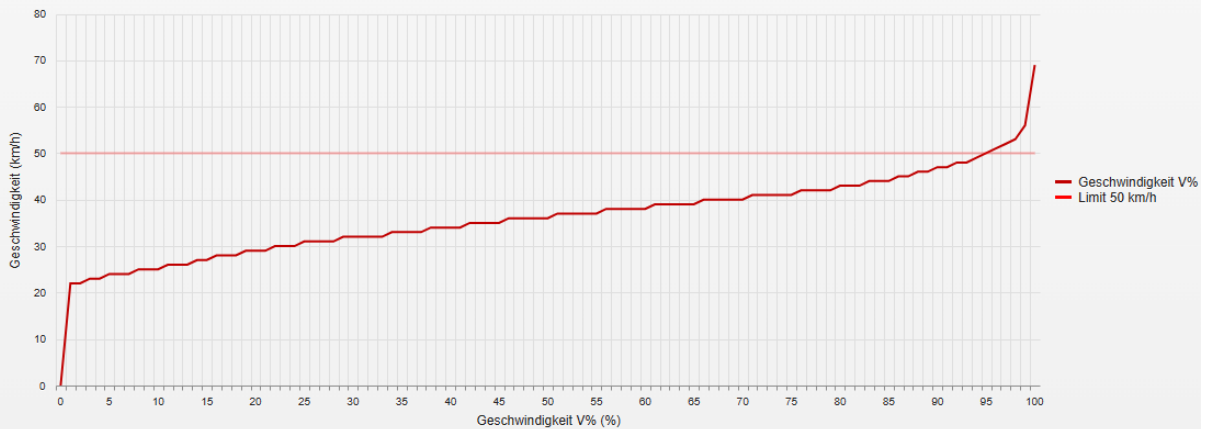

Statistik

Freitag, 1. März 2024, 11:00 Uhr bis Dienstag, 2. April 2024, 17:00 Uhr

Messungen	4411
Durchschnittsgeschwindigkeit	Vd 35 km/h
85% der Fahrzeuge fahren langsamer oder maximal	V85 43 km/h
Maximalgeschwindigkeit	Vmax 68 km/h

Straße ..., Fahrrichtung ..., ... km/h Beschränkung
Vd, V85, Vmax vs. Uhrzeit

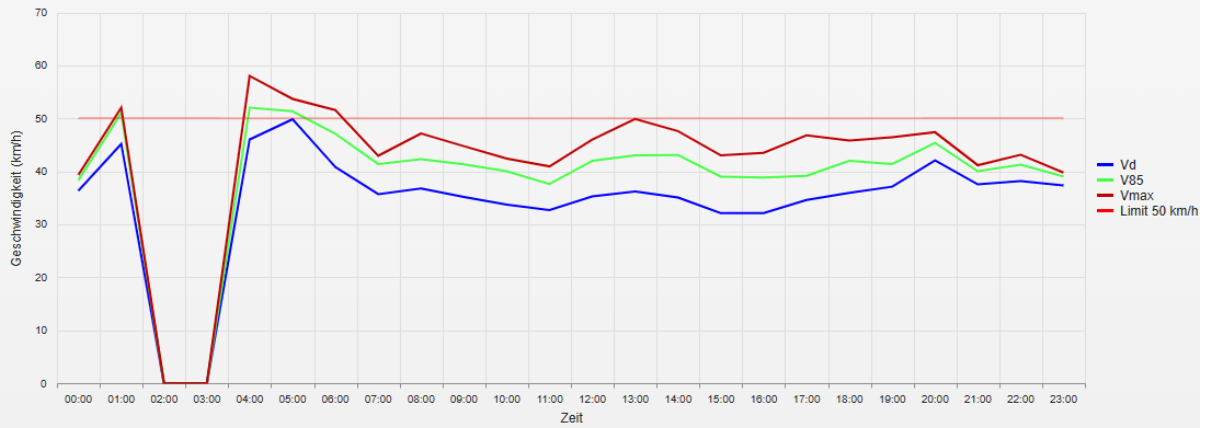

Statistik

Freitag, 1. März 2024, 11:00 Uhr bis Dienstag, 2. April 2024, 17:00 Uhr

Messungen	4411
Durchschnittsgeschwindigkeit	Vd 35 km/h
85% der Fahrzeuge fahren langsamer oder maximal	V85 43 km/h
Maximalgeschwindigkeit	Vmax 68 km/h

Straße ..., Fahrrichtung ..., ... km/h Beschränkung
Gemittelte Anzahl an Messwerten vs. Uhrzeit

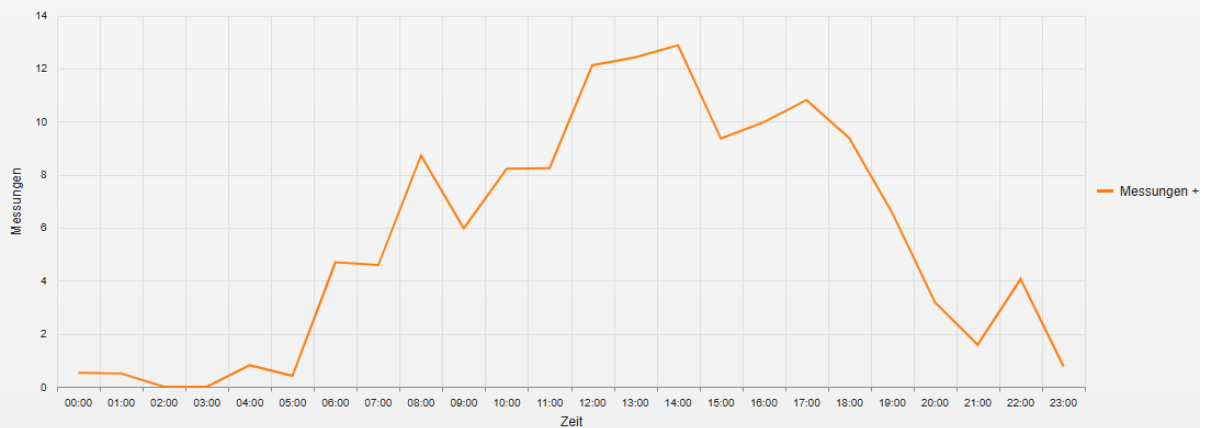

Statistik

Freitag, 1. März 2024, 11:00 Uhr bis Dienstag, 2. April 2024, 17:00 Uhr

Messungen	4411
Durchschnittsgeschwindigkeit	Vd 35 km/h
85% der Fahrzeuge fahren langsamer oder maximal	V85 43 km/h
Maximalgeschwindigkeit	Vmax 68 km/h

Straße ..., Fahrtrichtung ..., ... km/h Beschränkung
Vd, V85, Vmax, Anzahl der Messwerte vs. Wochentag

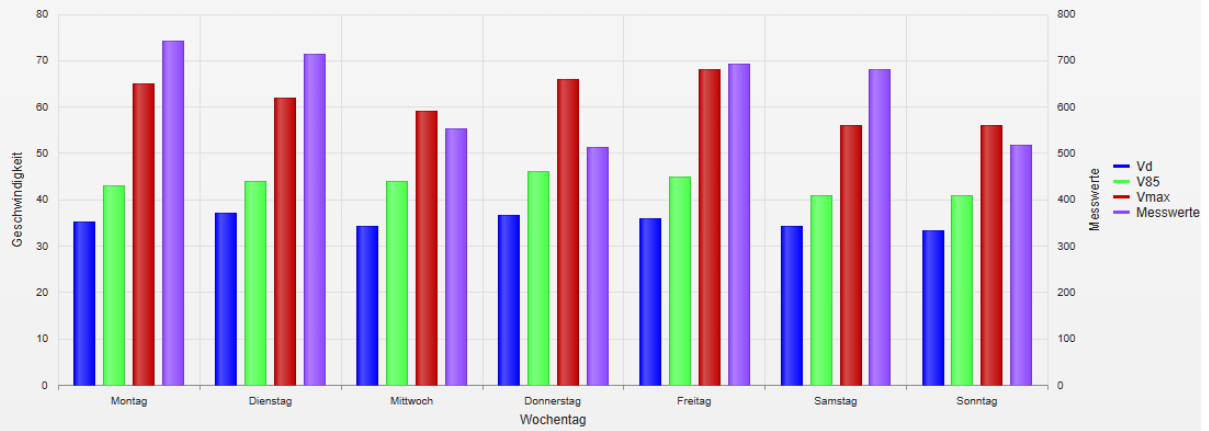

Statistik

Freitag, 1. März 2024, 11:00 Uhr bis Dienstag, 2. April 2024, 17:00 Uhr

Messungen	4411
Durchschnittsgeschwindigkeit	Vd 35 km/h
85% der Fahrzeuge fahren langsamer oder maximal	V85 43 km/h
Maximalgeschwindigkeit	Vmax 68 km/h

- **Vd**
Durchschnittsgeschwindigkeit
- **V85**
85% der Fahrzeuge fahren langsamer oder maximal diese Geschwindigkeit.
- **Vmax**
Maximalgeschwindigkeit, die ein Fahrzeug erreicht hat.
- **Vred**
Durchschnittliche Reduktion der Geschwindigkeit durch die Anzeige (V1 - V2)
- **Übertretungen**
Prozentuale Geschwindigkeitsübertretungen anhand des eingestellten Limits (siehe Zeitraum/Limit).