

Auswertung Geschwindigkeitsanlage

MOBILES MESSGERÄT

Aufstellungsort: Wiesenham – Richtung Kreuzung



Messungszeitraum: 01.02.2024 – 04.03.2024

Messungen*:	26 042
Durchschnittsgeschwindigkeit:	51 km/h
85% der Fahrzeuge fahren langsamer oder maximal:	60 km/h
Maximalgeschwindigkeit:	96 km/h

*Gibt die Anzahl der erfassten Messungen an. Die Anzahl der Messungen entspricht nicht der Anzahl der vorbeigefahrenen Fahrzeuge.

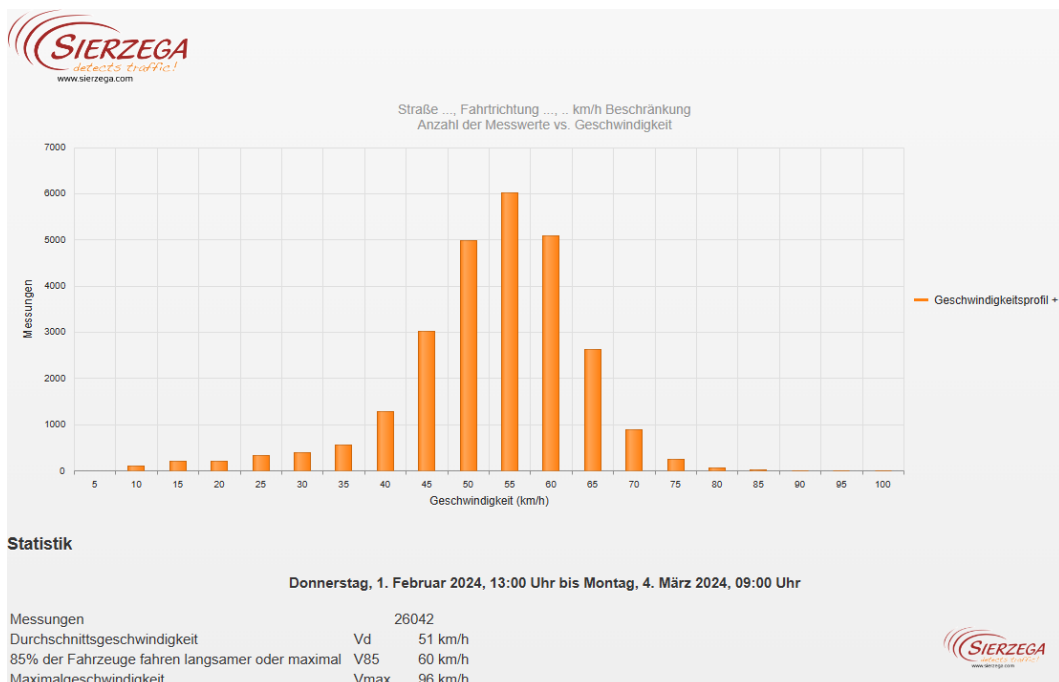

Straße ..., Fahrtrichtung ..., .. km/h Beschränkung
Anzahl der Messwerte vs. Messzeitraum

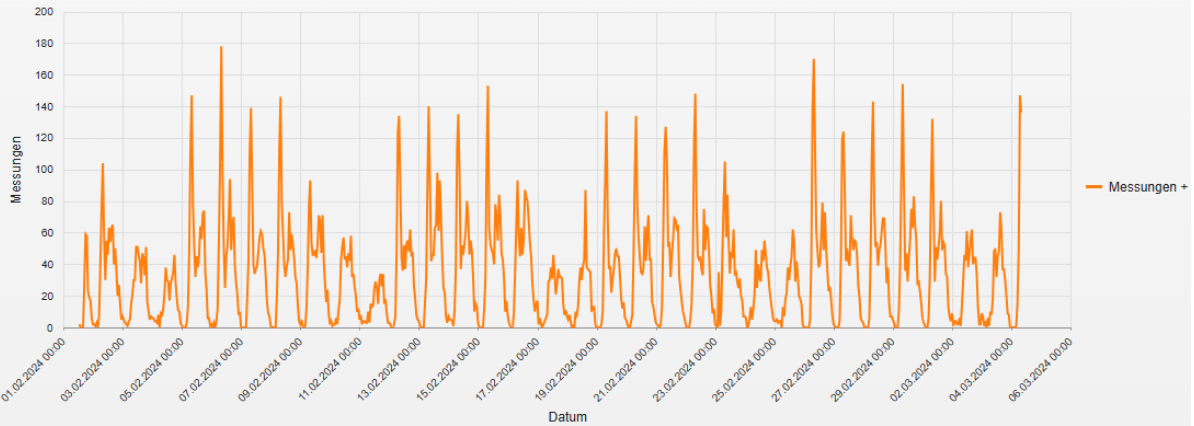

Statistik

Donnerstag, 1. Februar 2024, 13:00 Uhr bis Montag, 4. März 2024, 09:00 Uhr

Messungen		26042
Durchschnittsgeschwindigkeit	Vd	51 km/h
85% der Fahrzeuge fahren langsamer oder maximal	V85	60 km/h
Maximalgeschwindigkeit	Vmax	96 km/h

Straße ..., Fahrtrichtung ..., .. km/h Beschränkung
Geschwindigkeit vs. prozentueller Anteil an Messwerten

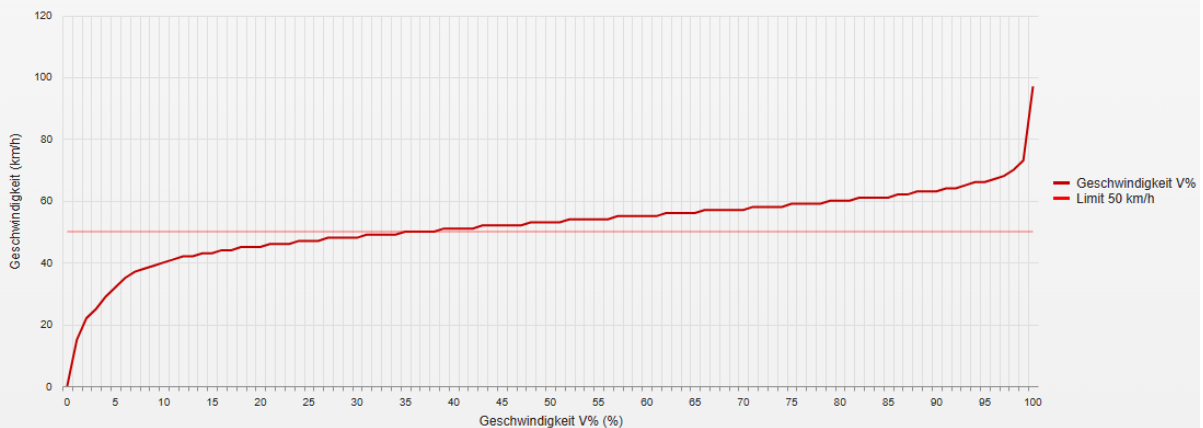

Statistik

Donnerstag, 1. Februar 2024, 13:00 Uhr bis Montag, 4. März 2024, 09:00 Uhr

Messungen		26042
Durchschnittsgeschwindigkeit	Vd	51 km/h
85% der Fahrzeuge fahren langsamer oder maximal	V85	60 km/h
Maximalgeschwindigkeit	Vmax	96 km/h

Straße ..., Fahrtrichtung ..., ... km/h Beschränkung
Vd, V85, Vmax vs. Uhrzeit

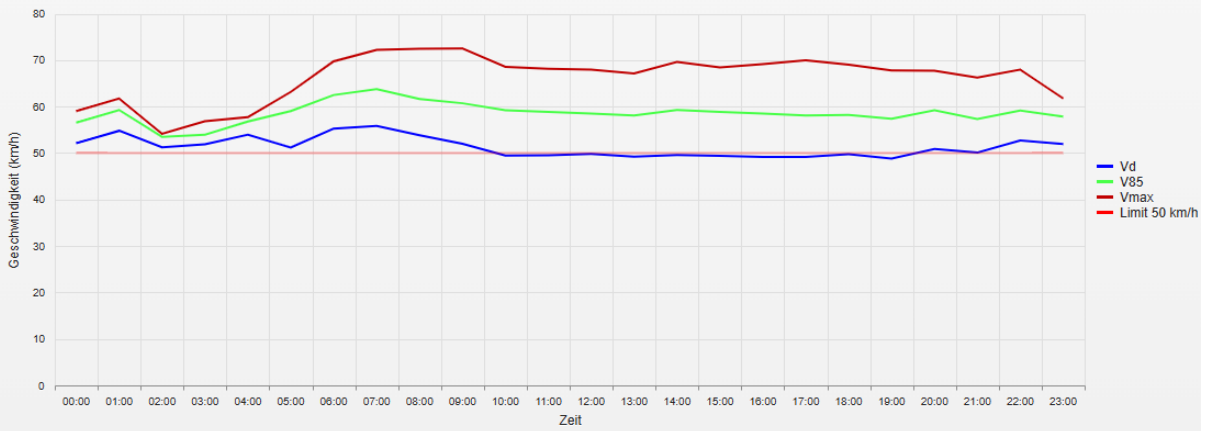

Statistik

Donnerstag, 1. Februar 2024, 13:00 Uhr bis Montag, 4. März 2024, 09:00 Uhr

Messungen	26042
Durchschnittsgeschwindigkeit	Vd 51 km/h
85% der Fahrzeuge fahren langsamer oder maximal	V85 60 km/h
Maximalgeschwindigkeit	Vmax 96 km/h

Straße ..., Fahrtrichtung ..., ... km/h Beschränkung
Gemittelte Anzahl an Messwerten vs. Uhrzeit

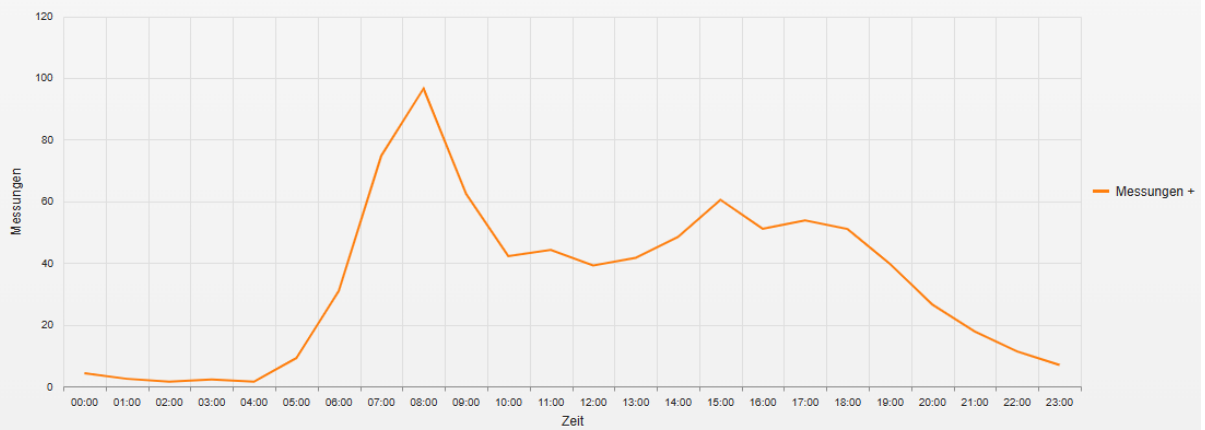

Statistik

Donnerstag, 1. Februar 2024, 13:00 Uhr bis Montag, 4. März 2024, 09:00 Uhr

Messungen	26042
Durchschnittsgeschwindigkeit	Vd 51 km/h
85% der Fahrzeuge fahren langsamer oder maximal	V85 60 km/h
Maximalgeschwindigkeit	Vmax 96 km/h

Straße ..., Fahrrichtung ..., .. km/h Beschränkung
Vd, V85, Vmax, Anzahl der Messwerte vs. Wochentag

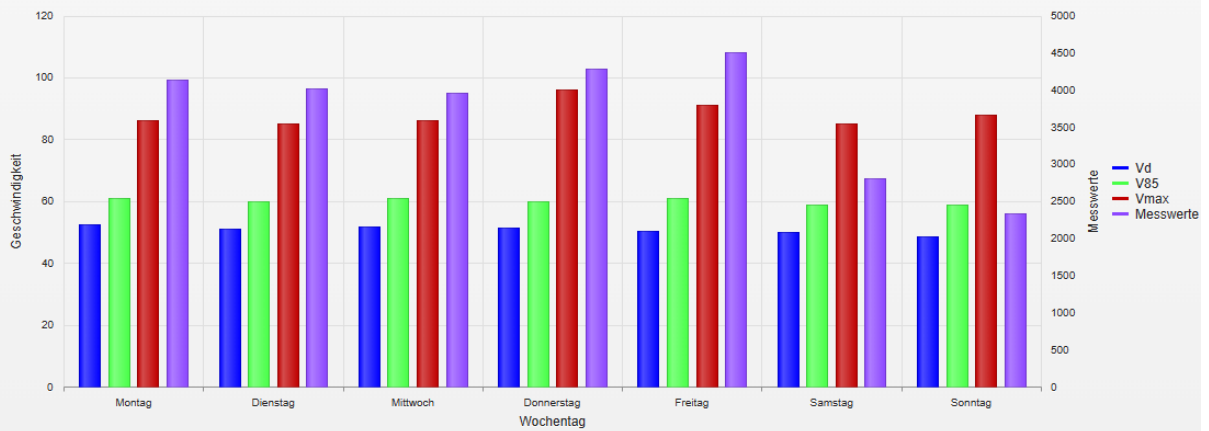

Statistik

Donnerstag, 1. Februar 2024, 13:00 Uhr bis Montag, 4. März 2024, 09:00 Uhr

Messungen		26042
Durchschnittsgeschwindigkeit	Vd	51 km/h
85% der Fahrzeuge fahren langsamer oder maximal	V85	60 km/h
Maximalgeschwindigkeit	Vmax	96 km/h

- **Vd**
Durchschnittsgeschwindigkeit
- **V85**
85% der Fahrzeuge fahren langsamer oder maximal diese Geschwindigkeit.
- **Vmax**
Maximalgeschwindigkeit, die ein Fahrzeug erreicht hat.
- **Vred**
Durchschnittliche Reduktion der Geschwindigkeit durch die Anzeige (V1 - V2)
- **Übertretungen**
Prozentuale Geschwindigkeitsübertretungen anhand des eingestellten Limits (siehe Zeitraum/Limit).