

# Auswertung Geschwindigkeitsanlage

## MOBILES MESSGERÄT

**Aufstellungsort:** Althöllersberg – Richtung Kreuzung



**Messungszeitraum:** 02.01.2024 – 01.02.2024

<b>Messungen*:</b>	5 512
<b>Durchschnittsgeschwindigkeit:</b>	34 km/h
<b>85% der Fahrzeuge fahren langsamer oder maximal:</b>	48 km/h
<b>Maximalgeschwindigkeit:</b>	79 km/h

\*Gibt die Anzahl der erfassten Messungen an. Die Anzahl der Messungen entspricht nicht der Anzahl der vorbeigefahrenen Fahrzeuge.

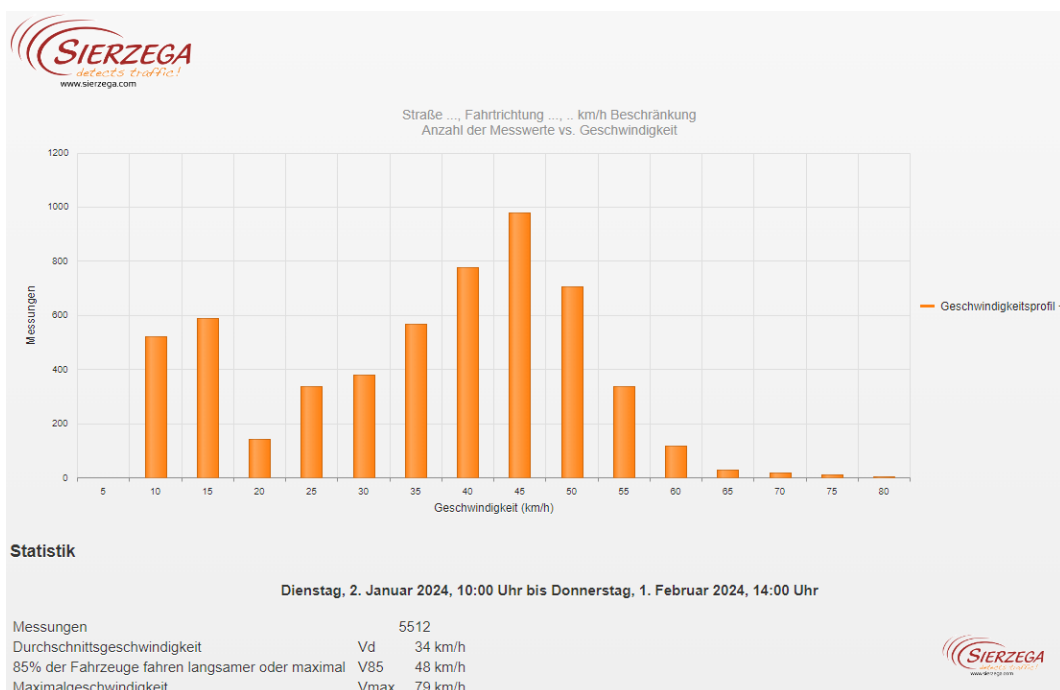

Straße ..., Fahrtrichtung ..., .. km/h Beschränkung  
 Anzahl der Messwerte vs. Messzeitraum

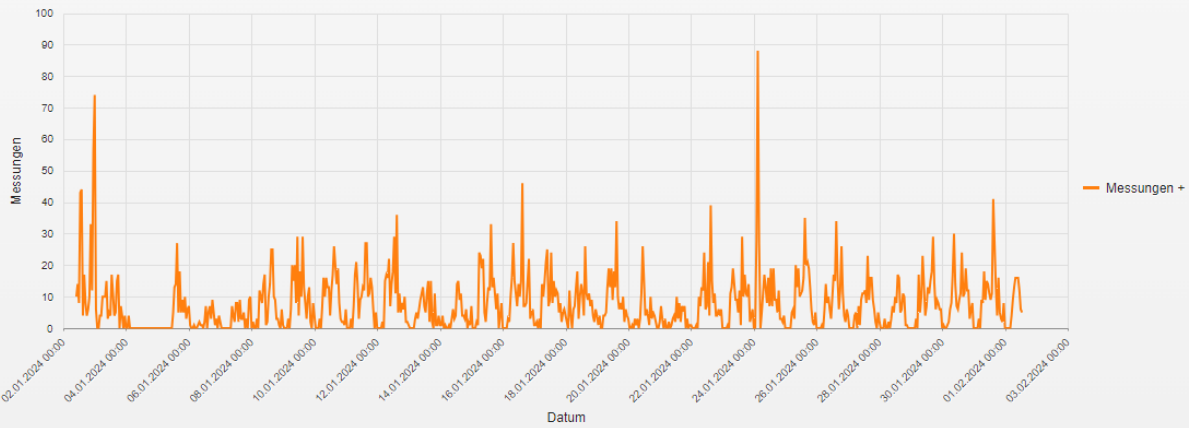

**Statistik**

Dienstag, 2. Januar 2024, 10:00 Uhr bis Donnerstag, 1. Februar 2024, 14:00 Uhr

Messungen	5512
Durchschnittsgeschwindigkeit	Vd 34 km/h
85% der Fahrzeuge fahren langsamer oder maximal	V85 48 km/h
Maximalgeschwindigkeit	Vmax 79 km/h

Straße ..., Fahrtrichtung ..., .. km/h Beschränkung  
 Geschwindigkeit vs. prozentueller Anteil an Messwerten

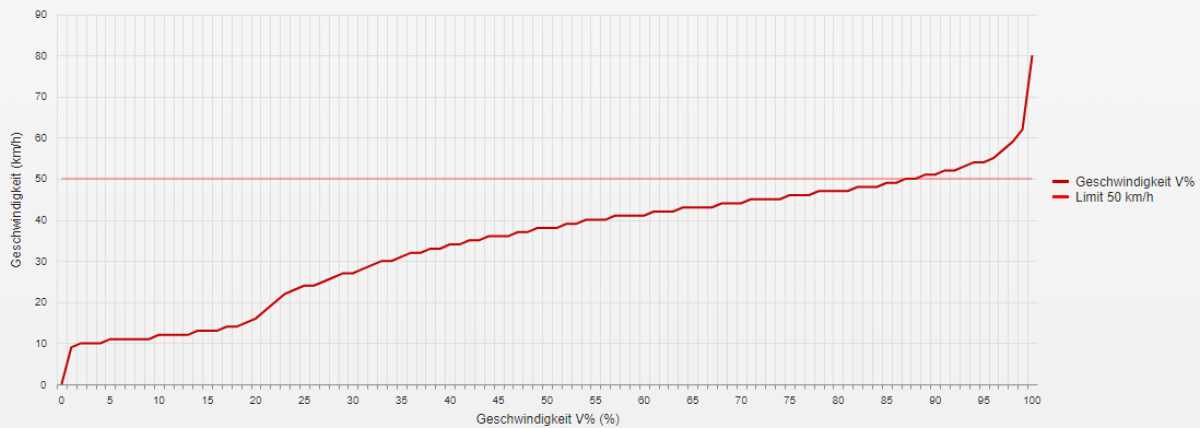

**Statistik**

Dienstag, 2. Januar 2024, 10:00 Uhr bis Donnerstag, 1. Februar 2024, 14:00 Uhr

Messungen	5512
Durchschnittsgeschwindigkeit	Vd 34 km/h
85% der Fahrzeuge fahren langsamer oder maximal	V85 48 km/h
Maximalgeschwindigkeit	Vmax 79 km/h

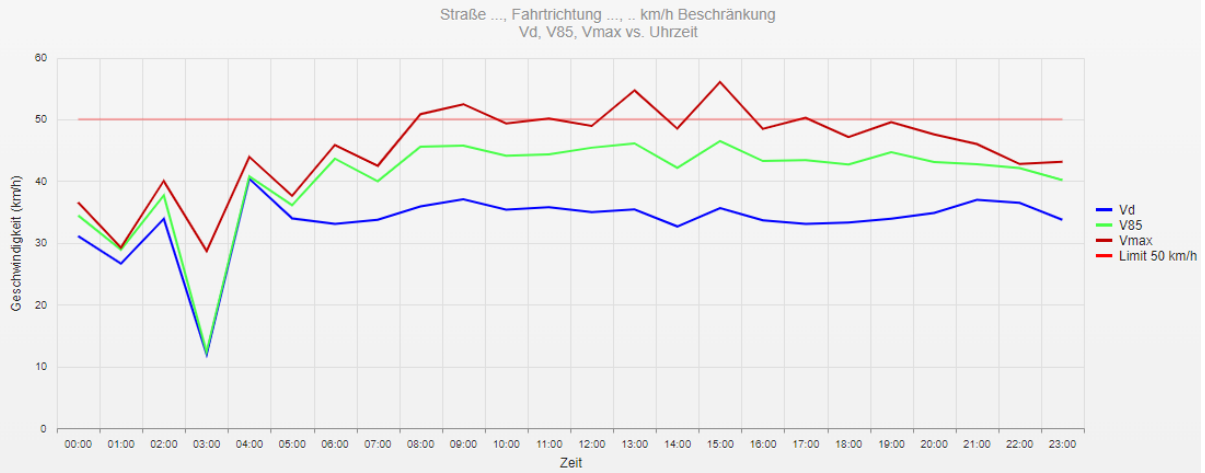

**Statistik**

**Dienstag, 2. Januar 2024, 10:00 Uhr bis Donnerstag, 1. Februar 2024, 14:00 Uhr**

Messungen	5512
Durchschnittsgeschwindigkeit	Vd 34 km/h
85% der Fahrzeuge fahren langsamer oder maximal	V85 48 km/h
Maximalgeschwindigkeit	Vmax 79 km/h

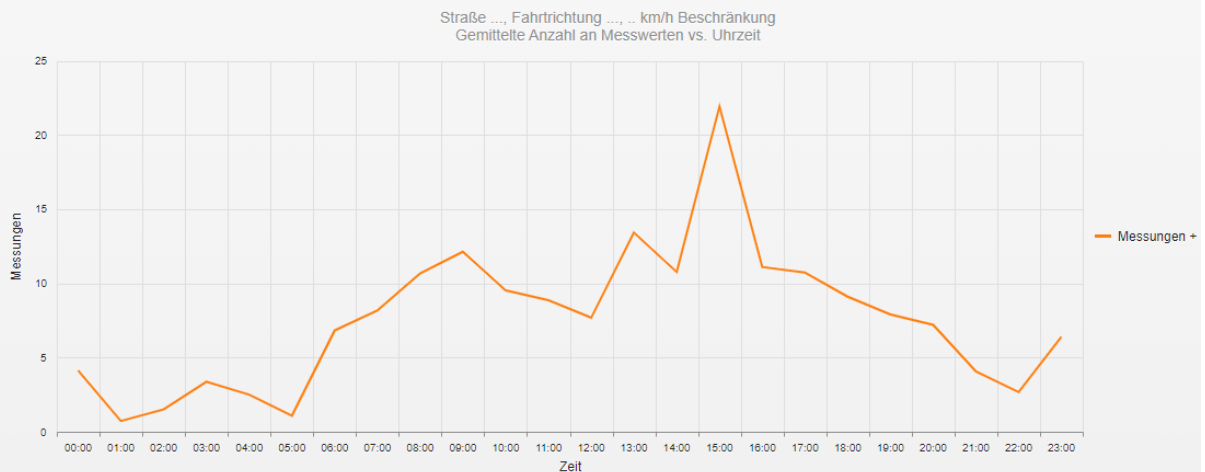

**Statistik**

**Dienstag, 2. Januar 2024, 10:00 Uhr bis Donnerstag, 1. Februar 2024, 14:00 Uhr**

Messungen	5512
Durchschnittsgeschwindigkeit	Vd 34 km/h
85% der Fahrzeuge fahren langsamer oder maximal	V85 48 km/h
Maximalgeschwindigkeit	Vmax 79 km/h

Straße ..., Fahrtrichtung ..., .. km/h Beschränkung  
Vd, V85, Vmax, Anzahl der Messwerte vs. Wochentag

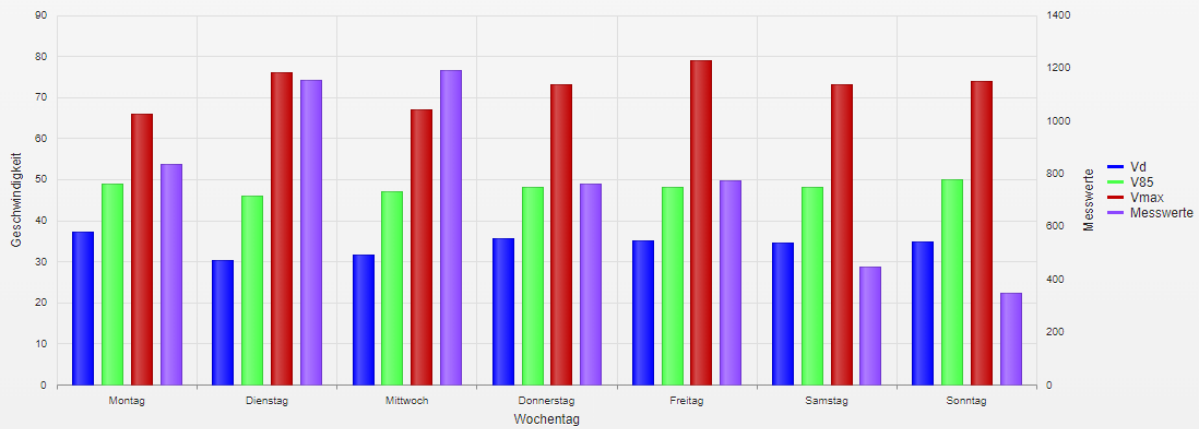

### Statistik

Dienstag, 2. Januar 2024, 10:00 Uhr bis Donnerstag, 1. Februar 2024, 14:00 Uhr

Messungen	5512
Durchschnittsgeschwindigkeit	Vd 34 km/h
85% der Fahrzeuge fahren langsamer oder maximal	V85 48 km/h
Maximalgeschwindigkeit	Vmax 79 km/h

- **Vd**  
Durchschnittsgeschwindigkeit
- **V85**  
85% der Fahrzeuge fahren langsamer oder maximal diese Geschwindigkeit.
- **Vmax**  
Maximalgeschwindigkeit, die ein Fahrzeug erreicht hat.
- **Vred**  
Durchschnittliche Reduktion der Geschwindigkeit durch die Anzeige (V1 - V2)
- **Übertretungen**  
Prozentuale Geschwindigkeitsübertretungen anhand des eingestellten Limits (siehe Zeitraum/Limit).