

Auswertung Geschwindigkeitsanlage

MOBILES MESSGERÄT

Aufstellungsort: Bradirn – Richtung Bahnübergang



Messungszeitraum: 01.12.2023 – 02.01.2024

Messungen*:	21 134
Durchschnittsgeschwindigkeit:	33 km/h
85% der Fahrzeuge fahren langsamer oder maximal:	46 km/h
Maximalgeschwindigkeit:	82 km/h

*Gibt die Anzahl der erfassten Messungen an. Die Anzahl der Messungen entspricht nicht der Anzahl der vorbeigefahrenen Fahrzeuge.

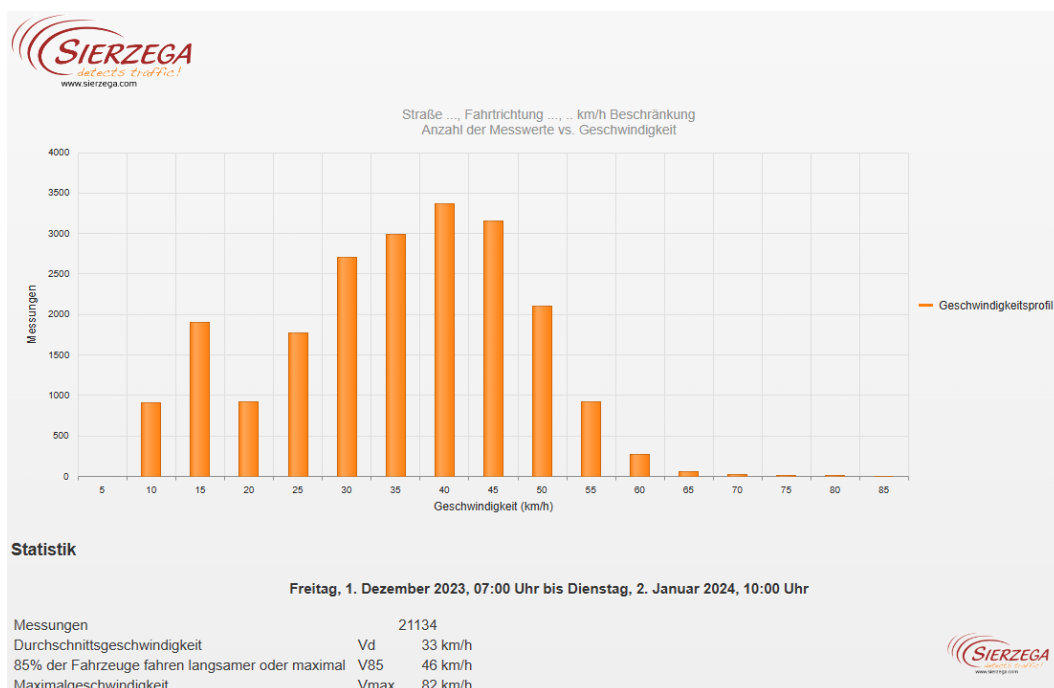

Straße ..., Fahrrichtung ..., .. km/h Beschränkung
Anzahl der Messwerte vs. Messzeitraum

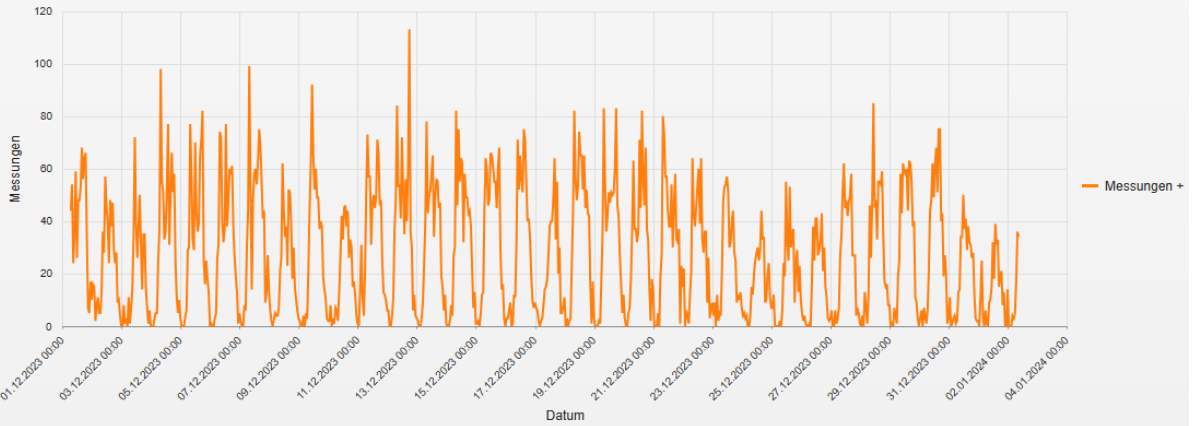

Statistik

Freitag, 1. Dezember 2023, 07:00 Uhr bis Dienstag, 2. Januar 2024, 10:00 Uhr

Messungen	21134
Durchschnittsgeschwindigkeit	Vd 33 km/h
85% der Fahrzeuge fahren langsamer oder maximal	V85 46 km/h
Maximalgeschwindigkeit	Vmax 82 km/h

Straße ..., Fahrrichtung ..., .. km/h Beschränkung
Geschwindigkeit vs. prozentueller Anteil an Messwerten

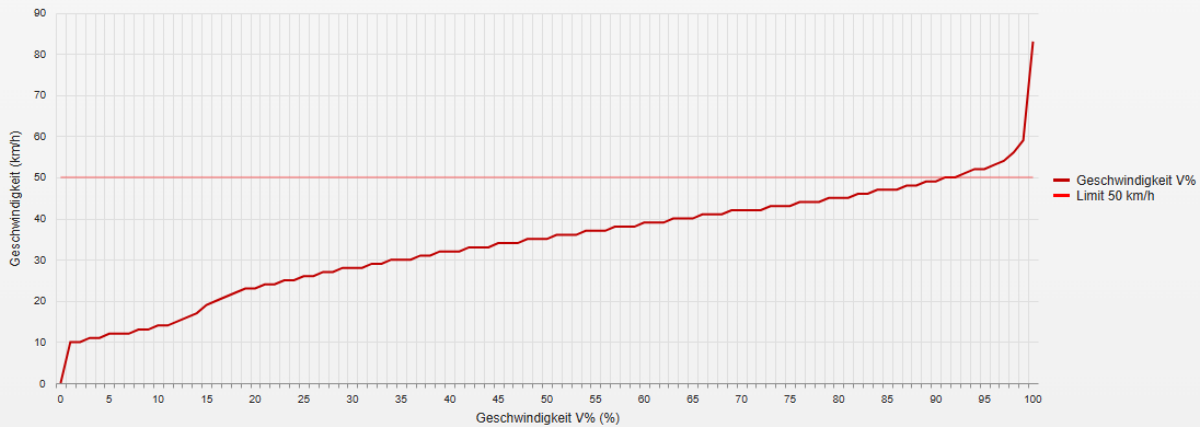

Statistik

Freitag, 1. Dezember 2023, 07:00 Uhr bis Dienstag, 2. Januar 2024, 10:00 Uhr

Messungen	21134
Durchschnittsgeschwindigkeit	Vd 33 km/h
85% der Fahrzeuge fahren langsamer oder maximal	V85 46 km/h
Maximalgeschwindigkeit	Vmax 82 km/h

Straße ..., Fahrtrichtung ..., .. km/h Beschränkung
Vd, V85, Vmax vs. Uhrzeit

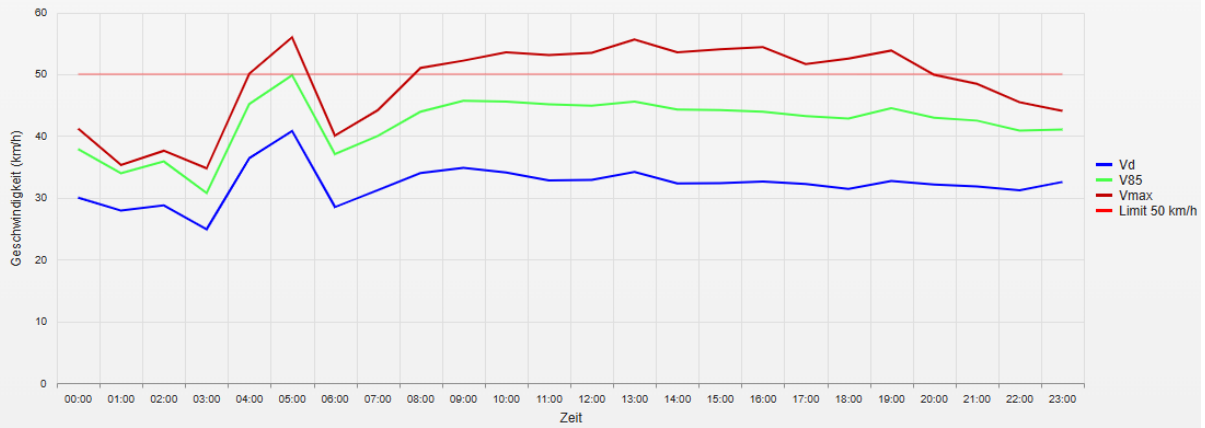

Statistik

Freitag, 1. Dezember 2023, 07:00 Uhr bis Dienstag, 2. Januar 2024, 10:00 Uhr

Messungen	21134
Durchschnittsgeschwindigkeit	Vd 33 km/h
85% der Fahrzeuge fahren langsamer oder maximal	V85 46 km/h
Maximalgeschwindigkeit	Vmax 82 km/h

Straße ..., Fahrtrichtung ..., .. km/h Beschränkung
Gemittelte Anzahl an Messwerten vs. Uhrzeit

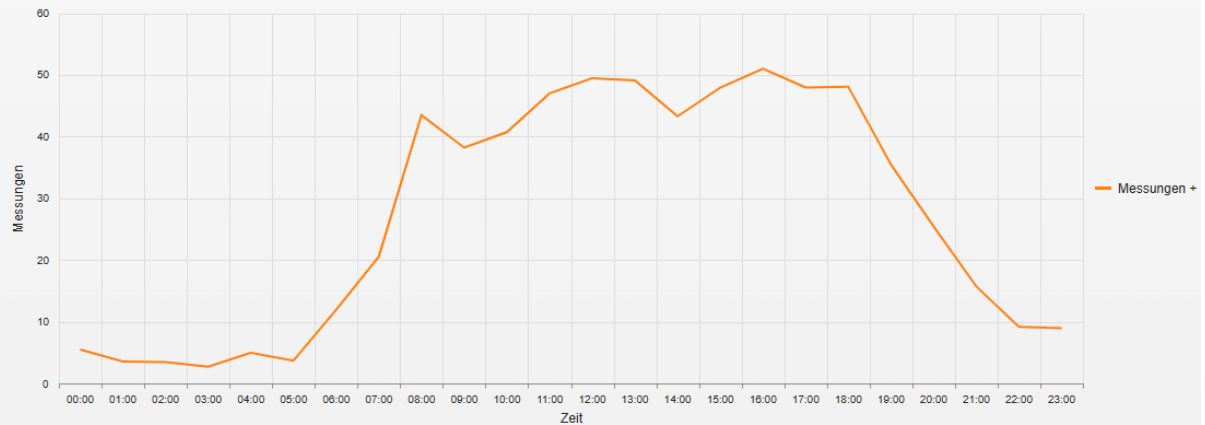

Statistik

Freitag, 1. Dezember 2023, 07:00 Uhr bis Dienstag, 2. Januar 2024, 10:00 Uhr

Messungen	21134
Durchschnittsgeschwindigkeit	Vd 33 km/h
85% der Fahrzeuge fahren langsamer oder maximal	V85 46 km/h
Maximalgeschwindigkeit	Vmax 82 km/h

Straße ..., Fahrtrichtung ..., .. km/h Beschränkung
Vd, V85, Vmax, Anzahl der Messwerte vs. Wochentag

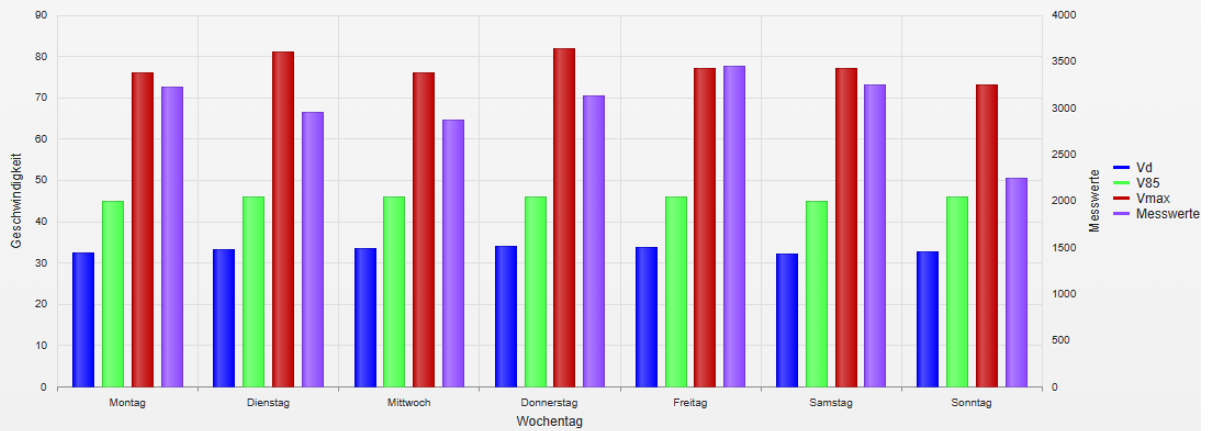

Statistik

Freitag, 1. Dezember 2023, 07:00 Uhr bis Dienstag, 2. Januar 2024, 10:00 Uhr

Messungen		21134
Durchschnittsgeschwindigkeit	Vd	33 km/h
85% der Fahrzeuge fahren langsamer oder maximal	V85	46 km/h
Maximalgeschwindigkeit	Vmax	82 km/h

- **Vd**
Durchschnittsgeschwindigkeit
- **V85**
85% der Fahrzeuge fahren langsamer oder maximal diese Geschwindigkeit.
- **Vmax**
Maximalgeschwindigkeit, die ein Fahrzeug erreicht hat.
- **Vred**
Durchschnittliche Reduktion der Geschwindigkeit durch die Anzeige (V1 - V2)
- **Übertretungen**
Prozentuale Geschwindigkeitsübertretungen anhand des eingestellten Limits (siehe Zeitraum/Limit).