

Auswertung Geschwindigkeitsanlage

MOBILES MESSGERÄT

Aufstellungsort: Achenlohe – Richtung Bahnübergang



Messungszeitraum: 06.11.2023 – 01.12.2023

Messungen*:	13 932
Durchschnittsgeschwindigkeit:	39 km/h
85% der Fahrzeuge fahren langsamer oder maximal:	47 km/h
Maximalgeschwindigkeit:	74 km/h

*Gibt die Anzahl der erfassten Messungen an. Die Anzahl der Messungen entspricht nicht der Anzahl der vorbeigefahrenen Fahrzeuge.

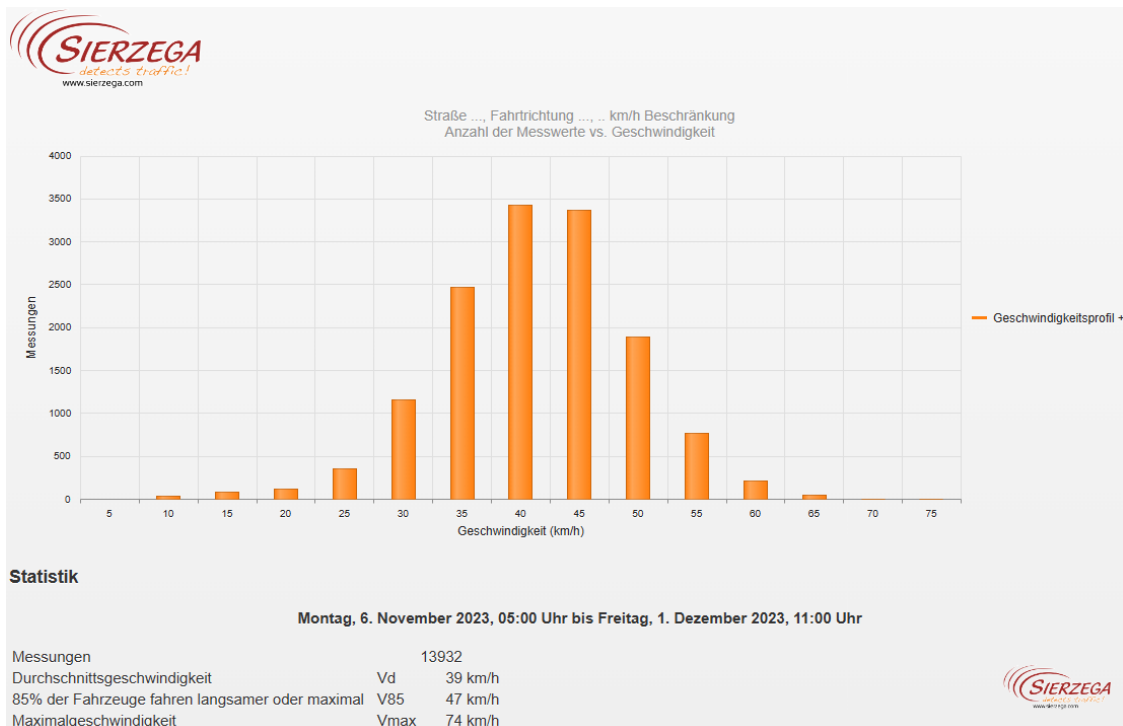

Straße ..., Fahrtrichtung ..., km/h Beschränkung
Anzahl der Messwerte vs. Messzeitraum

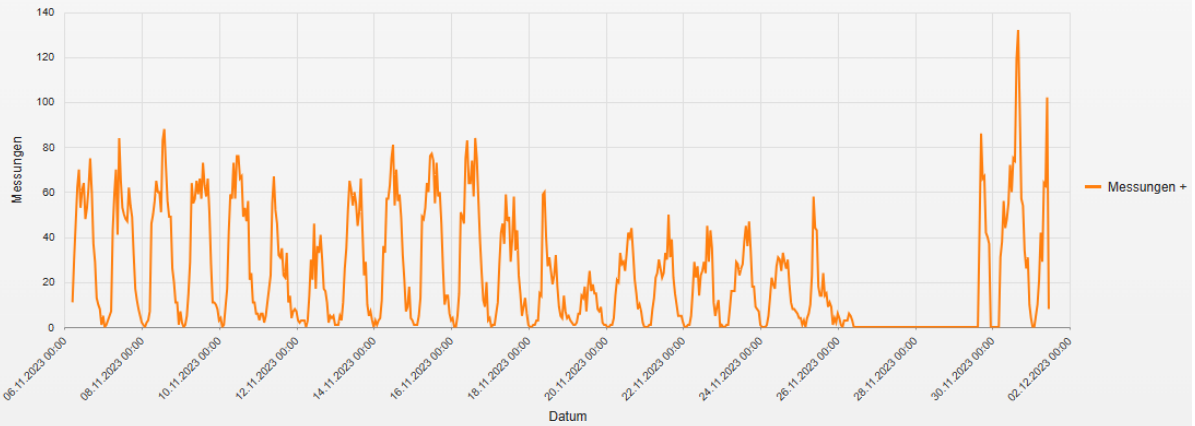

Statistik

Montag, 6. November 2023, 05:00 Uhr bis Freitag, 1. Dezember 2023, 11:00 Uhr

Messungen		13932
Durchschnittsgeschwindigkeit	Vd	39 km/h
85% der Fahrzeuge fahren langsamer oder maximal	V85	47 km/h
Maximalgeschwindigkeit	Vmax	74 km/h

Straße ..., Fahrtrichtung ..., km/h Beschränkung
Geschwindigkeit vs. prozentueller Anteil an Messwerten

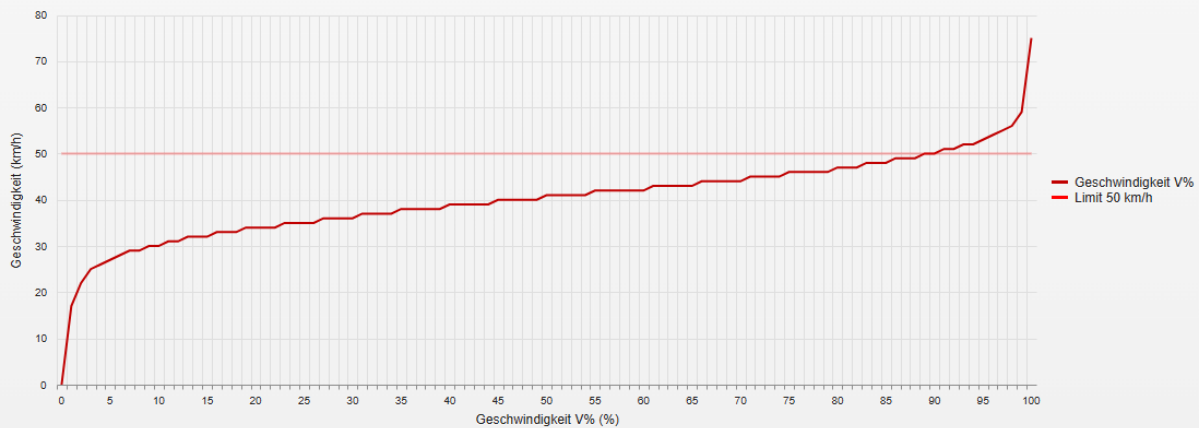

Statistik

Montag, 6. November 2023, 05:00 Uhr bis Freitag, 1. Dezember 2023, 11:00 Uhr

Messungen		13932
Durchschnittsgeschwindigkeit	Vd	39 km/h
85% der Fahrzeuge fahren langsamer oder maximal	V85	47 km/h
Maximalgeschwindigkeit	Vmax	74 km/h

Straße ..., Fahrtrichtung ..., .. km/h Beschränkung
Vd, V85, Vmax vs. Uhrzeit

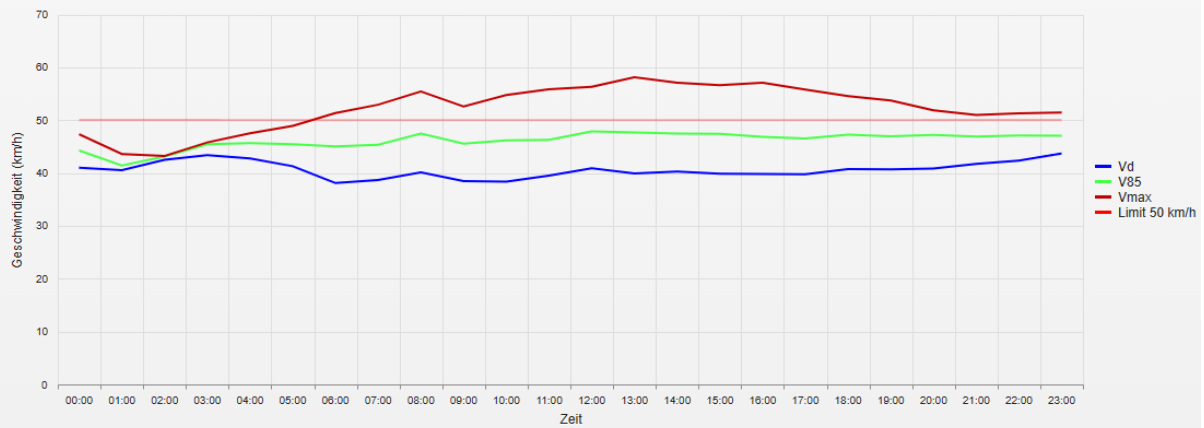

Statistik

Montag, 6. November 2023, 05:00 Uhr bis Freitag, 1. Dezember 2023, 11:00 Uhr

Messungen		13932
Durchschnittsgeschwindigkeit	Vd	39 km/h
85% der Fahrzeuge fahren langsamer oder maximal	V85	47 km/h
Maximalgeschwindigkeit	Vmax	74 km/h

Straße ..., Fahrtrichtung ..., .. km/h Beschränkung
Gemittelte Anzahl an Messwerten vs. Uhrzeit

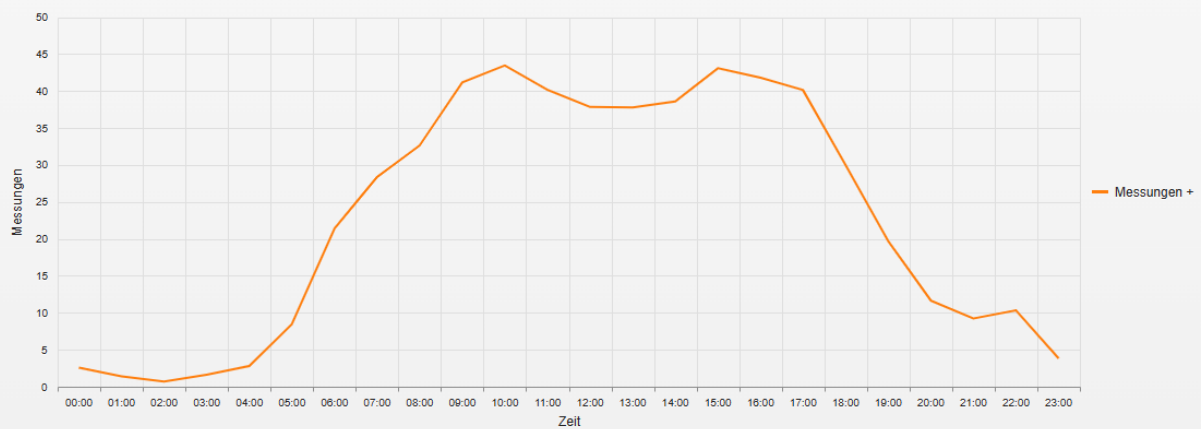

Statistik

Montag, 6. November 2023, 05:00 Uhr bis Freitag, 1. Dezember 2023, 11:00 Uhr

Messungen		13932
Durchschnittsgeschwindigkeit	Vd	39 km/h
85% der Fahrzeuge fahren langsamer oder maximal	V85	47 km/h
Maximalgeschwindigkeit	Vmax	74 km/h

Straße ..., Fahrrichtung ..., .. km/h Beschränkung
Vd, V85, Vmax, Anzahl der Messwerte vs. Wochentag

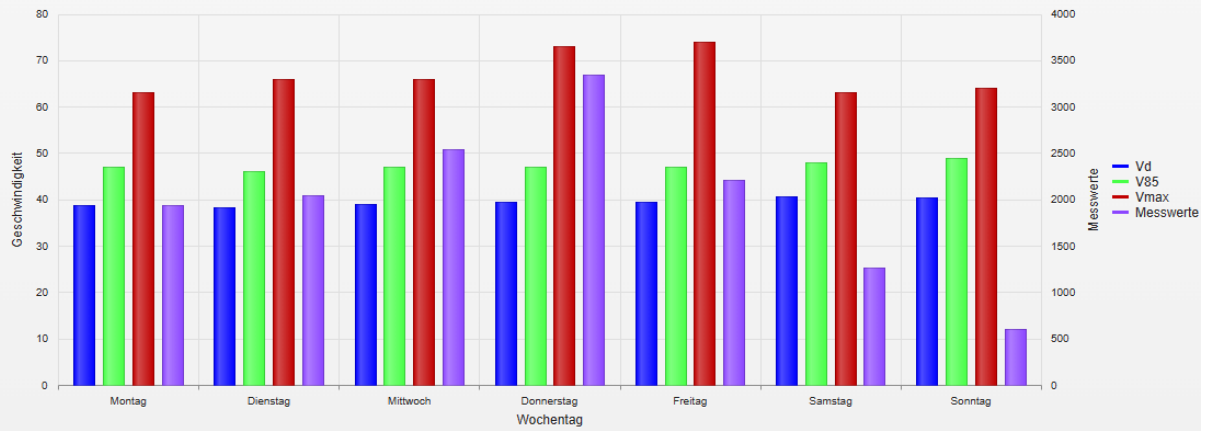

Statistik

Montag, 6. November 2023, 05:00 Uhr bis Freitag, 1. Dezember 2023, 11:00 Uhr

Messungen		13932
Durchschnittsgeschwindigkeit	Vd	39 km/h
85% der Fahrzeuge fahren langsamer oder maximal	V85	47 km/h
Maximalgeschwindigkeit	Vmax	74 km/h

- **Vd**
Durchschnittsgeschwindigkeit
- **V85**
85% der Fahrzeuge fahren langsamer oder maximal diese Geschwindigkeit.
- **Vmax**
Maximalgeschwindigkeit, die ein Fahrzeug erreicht hat.
- **Vred**
Durchschnittliche Reduktion der Geschwindigkeit durch die Anzeige (V1 - V2)
- **Übertretungen**
Prozentuale Geschwindigkeitsübertretungen anhand des eingestellten Limits (siehe Zeitraum/Limit).