

# Auswertung Geschwindigkeitsanlage

## MOBILES MESSGERÄT

**Aufstellungsort:** Höllersberg Enzinger – Richtung Althöllersberg

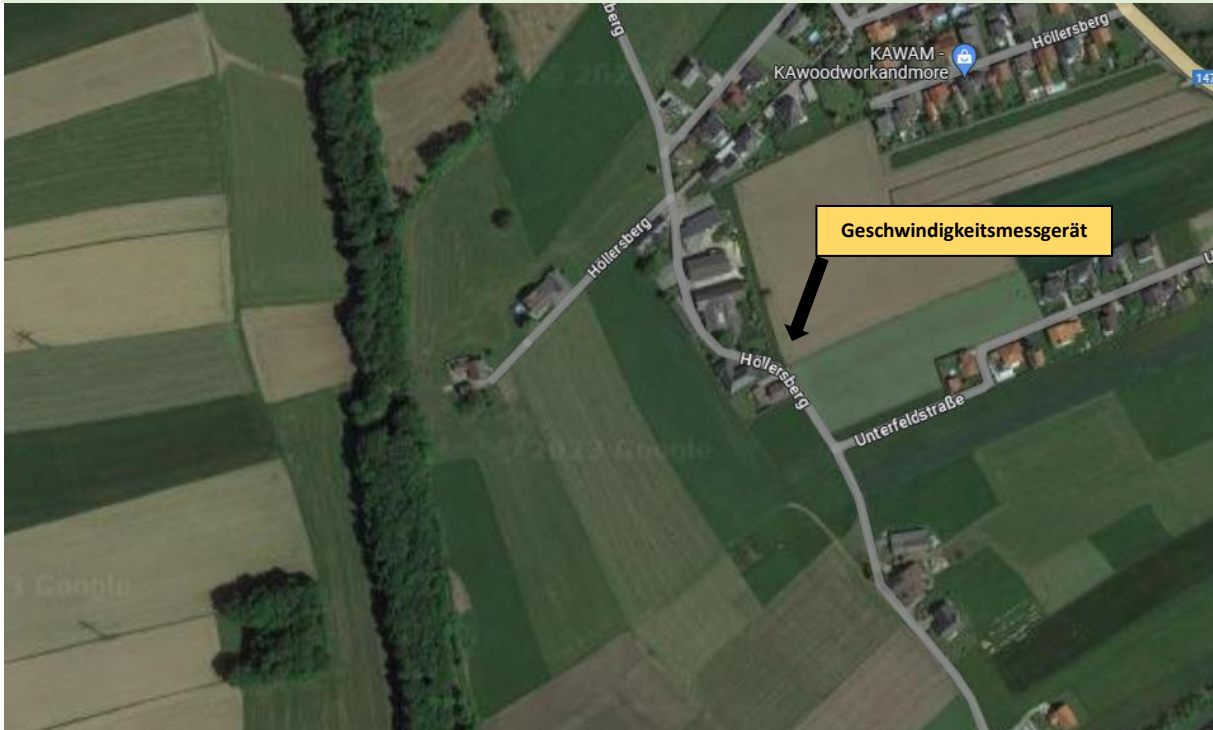

**Messungszeitraum:** 08.09.2023 – 10.10.2023

<b>Messungen*:</b>	7 234
<b>Durchschnittsgeschwindigkeit:</b>	37 km/h
<b>85% der Fahrzeuge fahren langsamer oder maximal:</b>	51 km/h
<b>Maximalgeschwindigkeit:</b>	92 km/h

\*Gibt die Anzahl der erfassten Messungen an. Die Anzahl der Messungen entspricht nicht der Anzahl der vorbeigefahrenen Fahrzeuge.

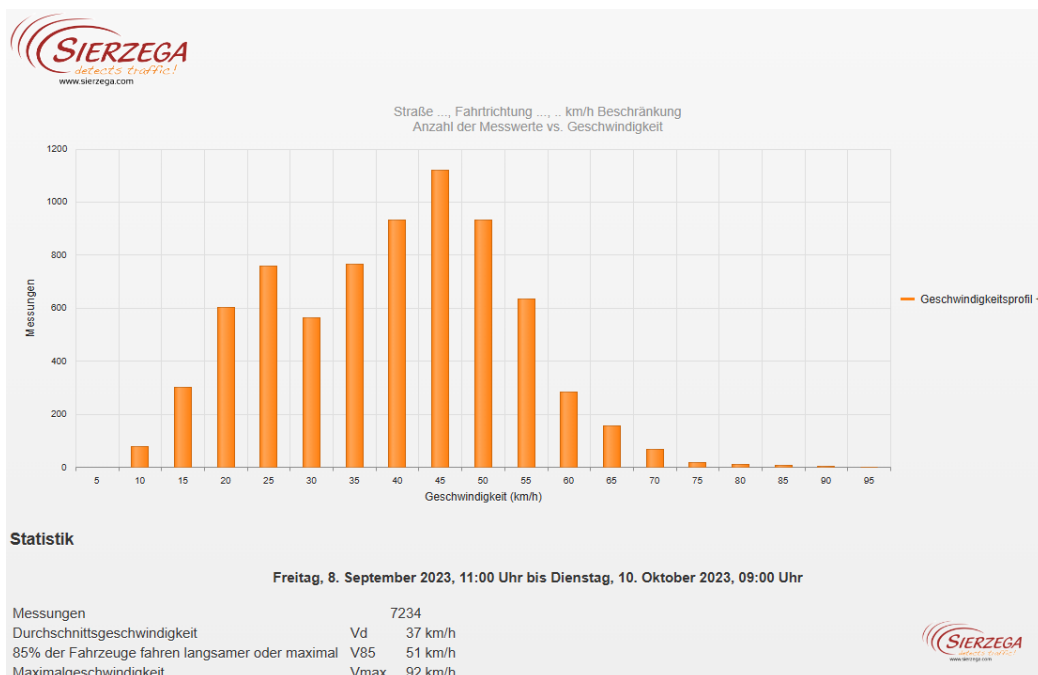

Straße ..., Fahrtrichtung ..., .. km/h Beschränkung  
Anzahl der Messwerte vs. Messzeitraum

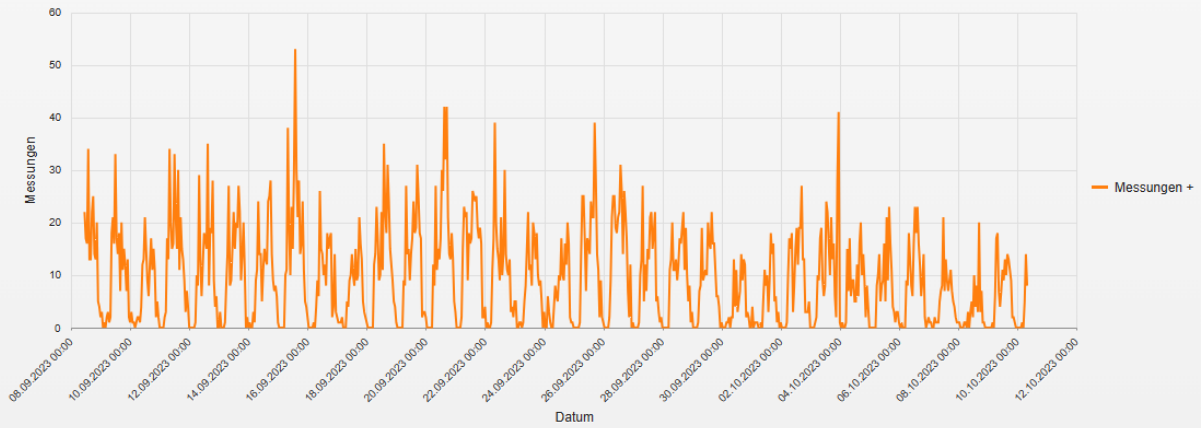

**Statistik**

Freitag, 8. September 2023, 11:00 Uhr bis Dienstag, 10. Oktober 2023, 09:00 Uhr

Messungen	7234
Durchschnittsgeschwindigkeit	Vd 37 km/h
85% der Fahrzeuge fahren langsamer oder maximal	V85 51 km/h
Maximalgeschwindigkeit	Vmax 92 km/h

Straße ..., Fahrtrichtung ..., .. km/h Beschränkung  
Geschwindigkeit vs. prozentueller Anteil an Messwerten

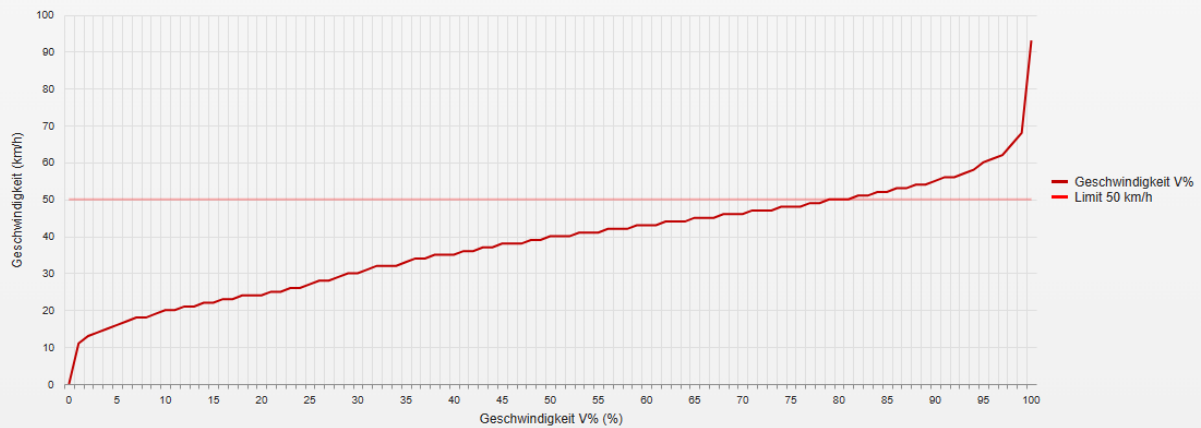

**Statistik**

Freitag, 8. September 2023, 11:00 Uhr bis Dienstag, 10. Oktober 2023, 09:00 Uhr

Messungen	7234
Durchschnittsgeschwindigkeit	Vd 37 km/h
85% der Fahrzeuge fahren langsamer oder maximal	V85 51 km/h
Maximalgeschwindigkeit	Vmax 92 km/h

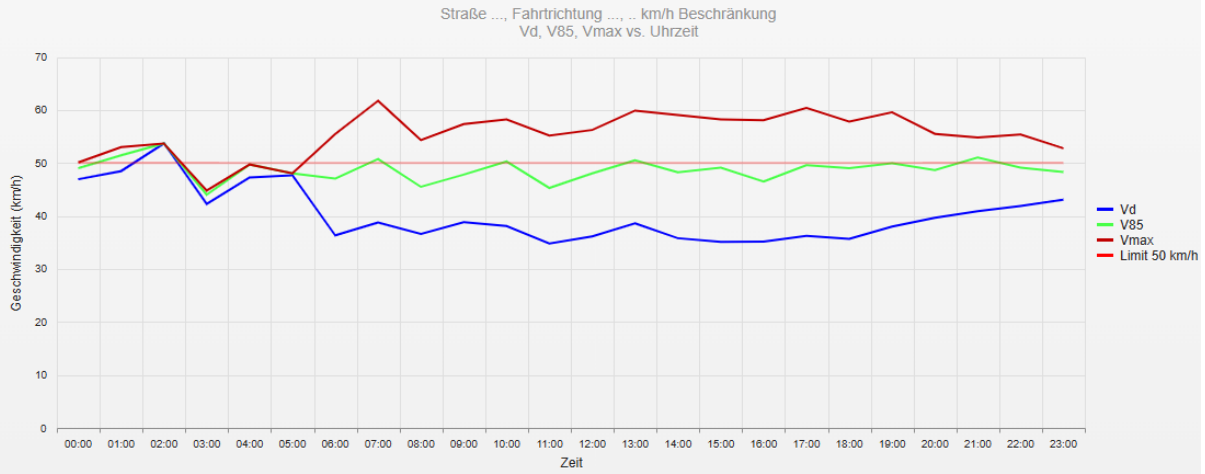

**Statistik**

Freitag, 8. September 2023, 11:00 Uhr bis Dienstag, 10. Oktober 2023, 09:00 Uhr

Messungen	7234
Durchschnittsgeschwindigkeit	Vd 37 km/h
85% der Fahrzeuge fahren langsamer oder maximal	V85 51 km/h
Maximalgeschwindigkeit	Vmax 92 km/h

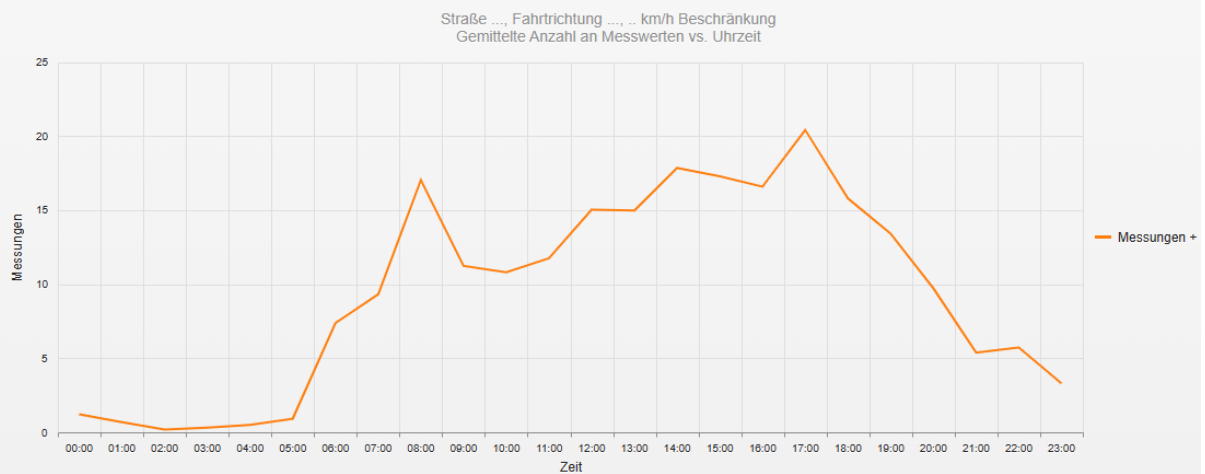

**Statistik**

Freitag, 8. September 2023, 11:00 Uhr bis Dienstag, 10. Oktober 2023, 09:00 Uhr

Messungen	7234
Durchschnittsgeschwindigkeit	Vd 37 km/h
85% der Fahrzeuge fahren langsamer oder maximal	V85 51 km/h
Maximalgeschwindigkeit	Vmax 92 km/h

Straße ..., Fahrtrichtung ..., km/h Beschränkung  
 Vd, V85, Vmax, Anzahl der Messwerte vs. Wochentag

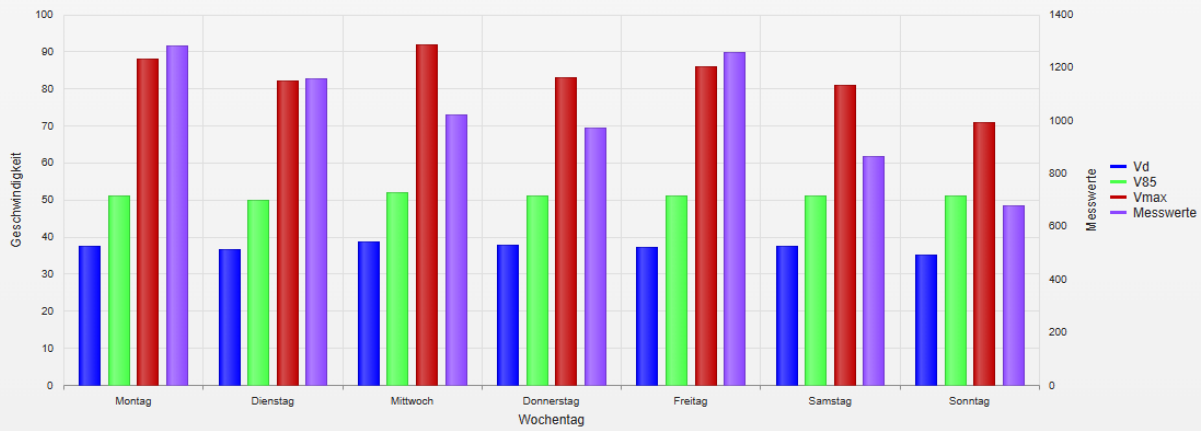

**Statistik**

Freitag, 8. September 2023, 11:00 Uhr bis Dienstag, 10. Oktober 2023, 09:00 Uhr

Messungen	7234
Durchschnittsgeschwindigkeit	Vd 37 km/h
85% der Fahrzeuge fahren langsamer oder maximal	V85 51 km/h
Maximalgeschwindigkeit	Vmax 92 km/h

- **Vd**  
 Durchschnittsgeschwindigkeit
- **V85**  
 85% der Fahrzeuge fahren langsamer oder maximal diese Geschwindigkeit.
- **Vmax**  
 Maximalgeschwindigkeit, die ein Fahrzeug erreicht hat.
- **Vred**  
 Durchschnittliche Reduktion der Geschwindigkeit durch die Anzeige (V1 - V2)
- **Übertretungen**  
 Prozentuale Geschwindigkeitsübertretungen anhand des eingestellten Limits (siehe Zeitraum/Limit).