

# Auswertung Geschwindigkeitsanlage

## MOBILES MESSGERÄT

**Aufstellungsort:** Achenlohe – Richtung Bahnübergang



**Messungszeitraum:** 10.10.2023 – 06.11.2023

<b>Messungen*:</b>	19 392
<b>Durchschnittsgeschwindigkeit:</b>	40 km/h
<b>85% der Fahrzeuge fahren langsamer oder maximal:</b>	49 km/h
<b>Maximalgeschwindigkeit:</b>	79 km/h

\*Gibt die Anzahl der erfassten Messungen an. Die Anzahl der Messungen entspricht nicht der Anzahl der vorbeigefahrenen Fahrzeuge.

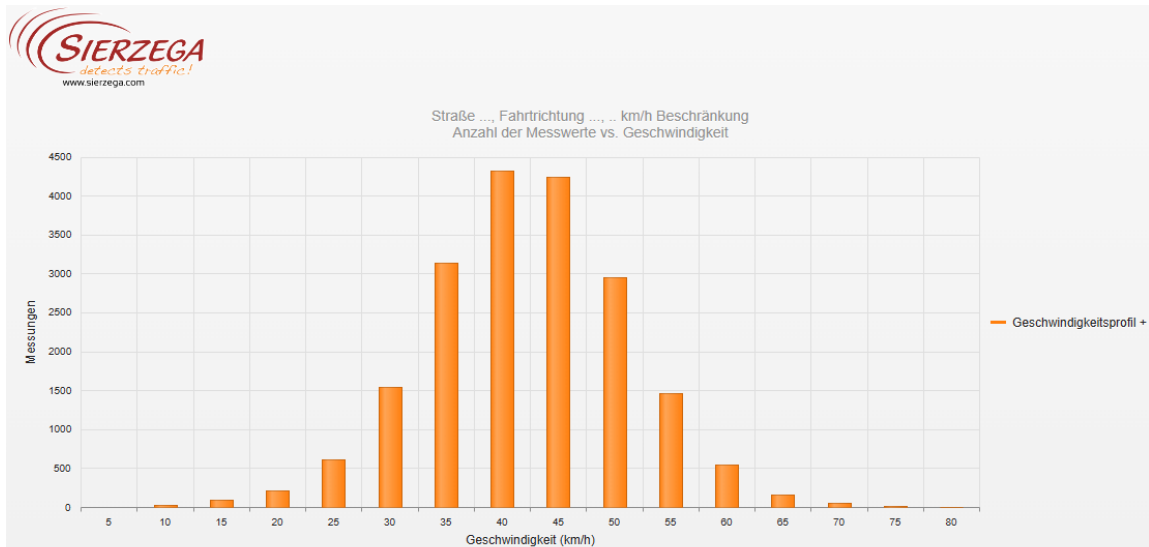

Dienstag, 10. Oktober 2023, 10:00 Uhr bis Montag, 6. November 2023, 08:00 Uhr

Messungen	19392
Durchschnittsgeschwindigkeit	Vd 40 km/h
85% der Fahrzeuge fahren langsamer oder maximal	V85 49 km/h
Maximalgeschwindigkeit	Vmax 79 km/h

Straße ..., Fahrtrichtung ..., .. km/h Beschränkung  
Anzahl der Messwerte vs. Messzeitraum

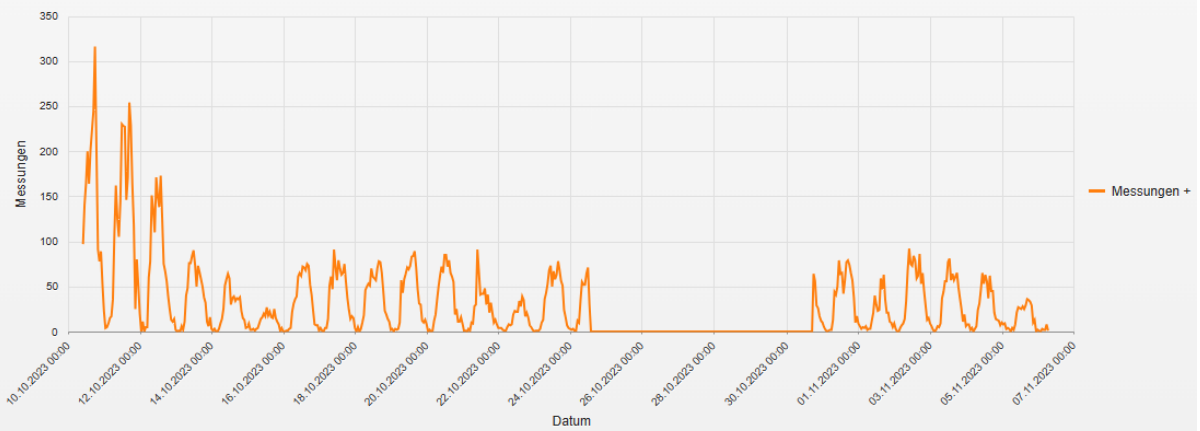

**Statistik**

**Dienstag, 10. Oktober 2023, 10:00 Uhr bis Montag, 6. November 2023, 08:00 Uhr**

Messungen		19392
Durchschnittsgeschwindigkeit	Vd	40 km/h
85% der Fahrzeuge fahren langsamer oder maximal	V85	49 km/h
Maximalgeschwindigkeit	Vmax	79 km/h

Straße ..., Fahrtrichtung ..., .. km/h Beschränkung  
Geschwindigkeit vs. prozentueller Anteil an Messwerten

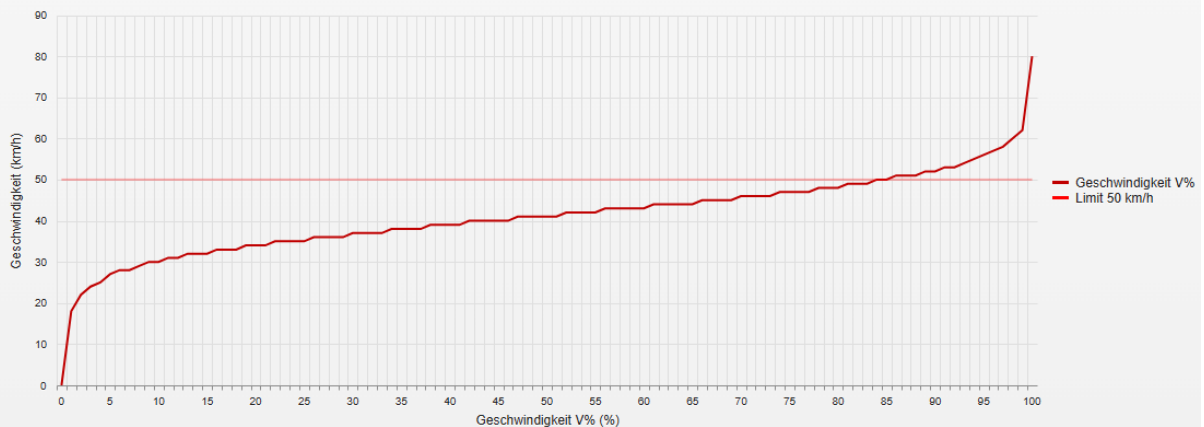

**Statistik**

**Dienstag, 10. Oktober 2023, 10:00 Uhr bis Montag, 6. November 2023, 08:00 Uhr**

Messungen		19392
Durchschnittsgeschwindigkeit	Vd	40 km/h
85% der Fahrzeuge fahren langsamer oder maximal	V85	49 km/h
Maximalgeschwindigkeit	Vmax	79 km/h

Straße ..., Fahrtrichtung ..., .. km/h Beschränkung  
Vd, V85, Vmax vs. Uhrzeit

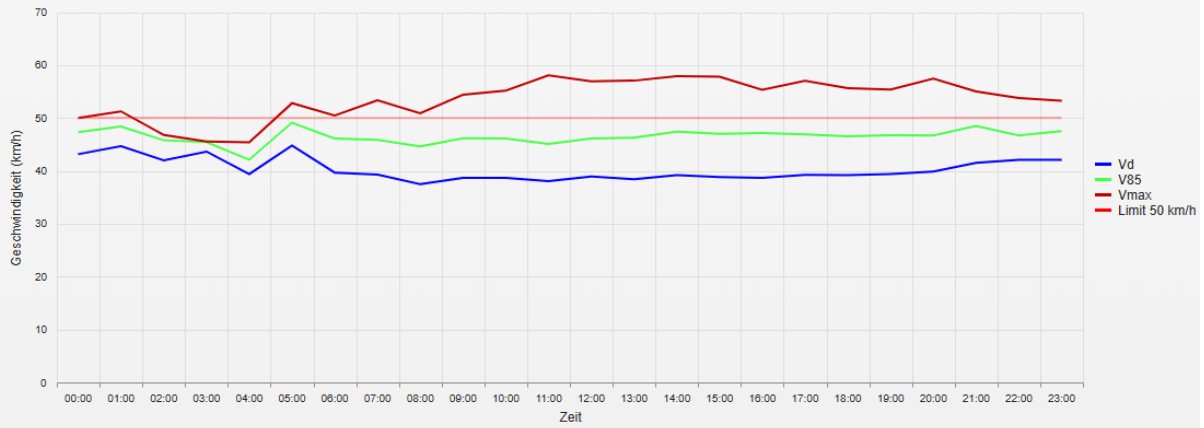

### Statistik

Dienstag, 10. Oktober 2023, 10:00 Uhr bis Montag, 6. November 2023, 08:00 Uhr

Messungen		19392
Durchschnittsgeschwindigkeit	Vd	40 km/h
85% der Fahrzeuge fahren langsamer oder maximal	V85	49 km/h
Maximalgeschwindigkeit	Vmax	79 km/h

Straße ..., Fahrtrichtung ..., .. km/h Beschränkung  
Gemittelte Anzahl an Messwerten vs. Uhrzeit

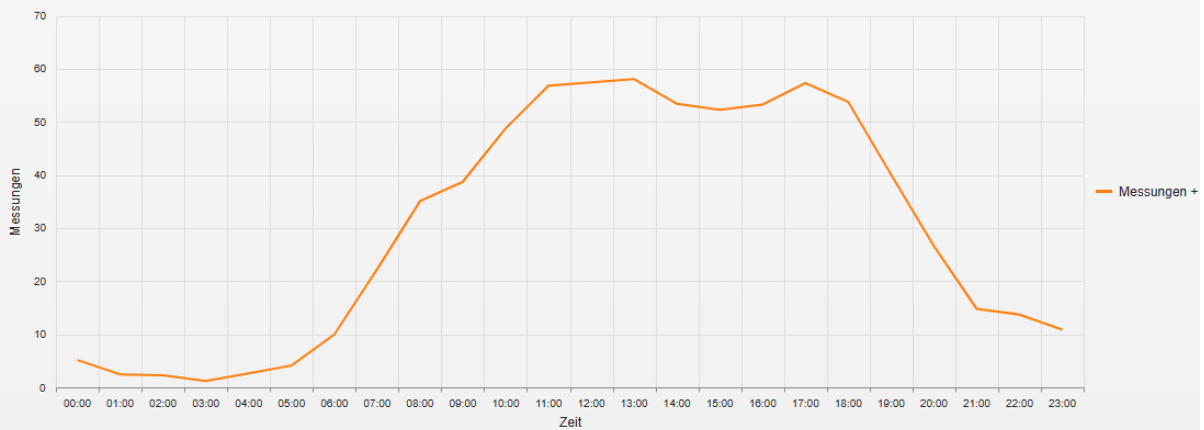

### Statistik

Dienstag, 10. Oktober 2023, 10:00 Uhr bis Montag, 6. November 2023, 08:00 Uhr

Messungen		19392
Durchschnittsgeschwindigkeit	Vd	40 km/h
85% der Fahrzeuge fahren langsamer oder maximal	V85	49 km/h
Maximalgeschwindigkeit	Vmax	79 km/h

Straße ..., Fahrtrichtung ..., .. km/h Beschränkung  
 Vd, V85, Vmax, Anzahl der Messwerte vs. Wochentag

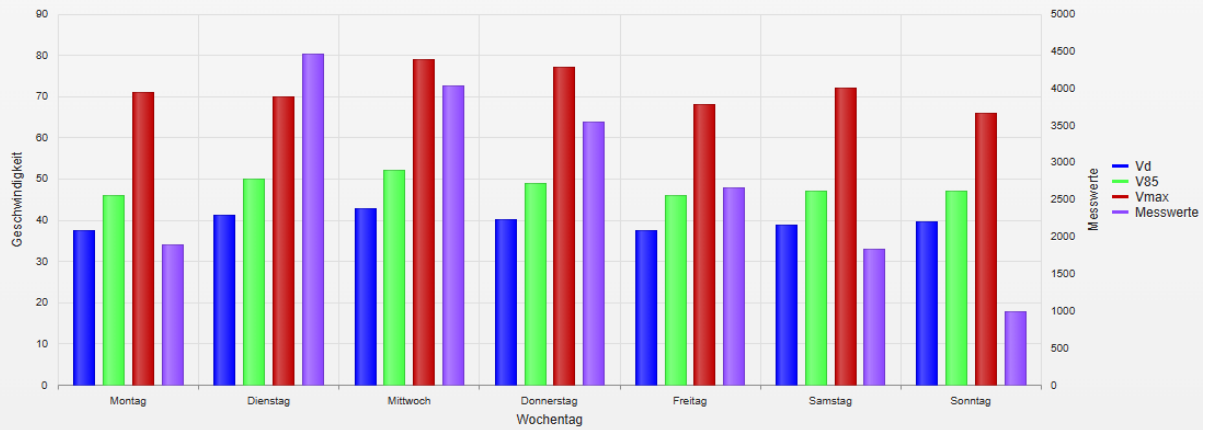

**Statistik**

Dienstag, 10. Oktober 2023, 10:00 Uhr bis Montag, 6. November 2023, 08:00 Uhr

Messungen		19392
Durchschnittsgeschwindigkeit	Vd	40 km/h
85% der Fahrzeuge fahren langsamer oder maximal	V85	49 km/h
Maximalgeschwindigkeit	Vmax	79 km/h

- **Vd**  
 Durchschnittsgeschwindigkeit
- **V85**  
 85% der Fahrzeuge fahren langsamer oder maximal diese Geschwindigkeit.
- **Vmax**  
 Maximalgeschwindigkeit, die ein Fahrzeug erreicht hat.
- **Vred**  
 Durchschnittliche Reduktion der Geschwindigkeit durch die Anzeige (V1 - V2)
- **Übertretungen**  
 Prozentuale Geschwindigkeitsübertretungen anhand des eingestellten Limits (siehe Zeitraum/Limit).