

Auswertung Geschwindigkeitsanlage

MOBILES MESSGERÄT

Aufstellungsort: Oberweißau – Richtung Lochen



Messungszeitraum: 01.08.2023 – 05.09.2023

Messungen*: 155 741
Durchschnittsgeschwindigkeit: 47 km/h
85% der Fahrzeuge fahren langsamer oder maximal: 55 km/h
Maximalgeschwindigkeit: 102 km/h

*Gibt die Anzahl der erfassten Messungen an. Die Anzahl der Messungen entspricht nicht der Anzahl der vorbeigefahrenen Fahrzeuge.

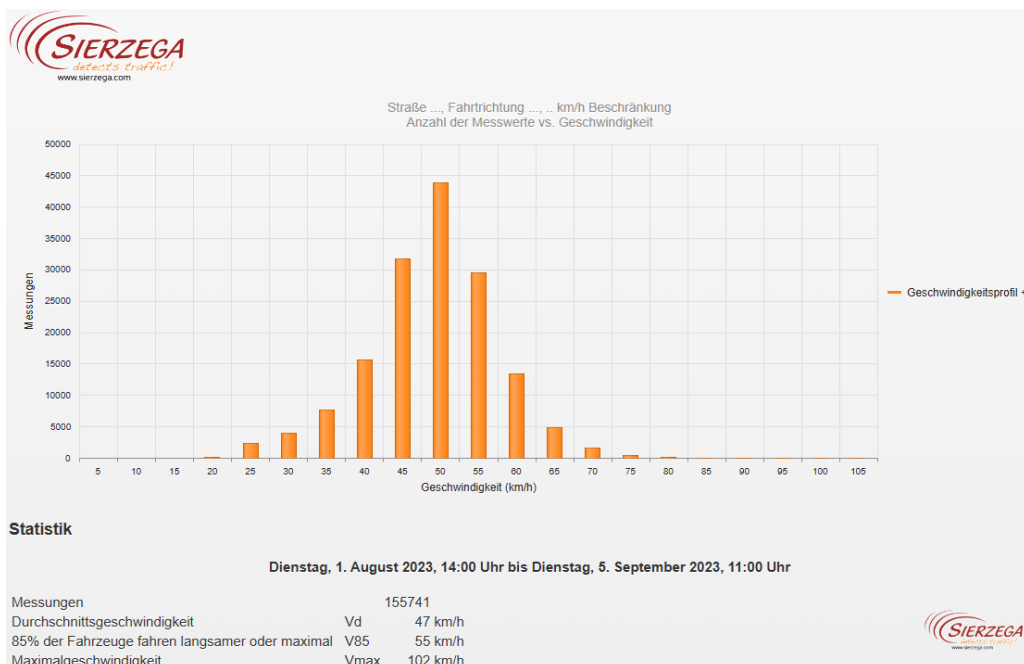

Straße ..., Fahrrichtung ..., ... km/h Beschränkung
Anzahl der Messwerte vs. Messzeitraum

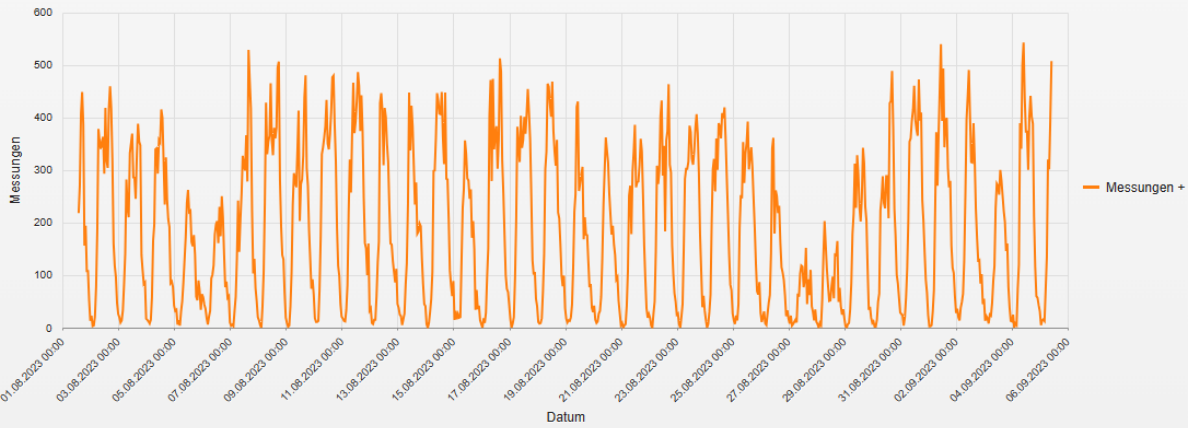

Statistik

Dienstag, 1. August 2023, 14:00 Uhr bis Dienstag, 5. September 2023, 11:00 Uhr

Messungen	155741
Durchschnittsgeschwindigkeit	Vd 47 km/h
85% der Fahrzeuge fahren langsamer oder maximal	V85 55 km/h
Maximalgeschwindigkeit	Vmax 102 km/h

Straße ..., Fahrrichtung ..., ... km/h Beschränkung
Geschwindigkeit vs. prozentueller Anteil an Messwerten

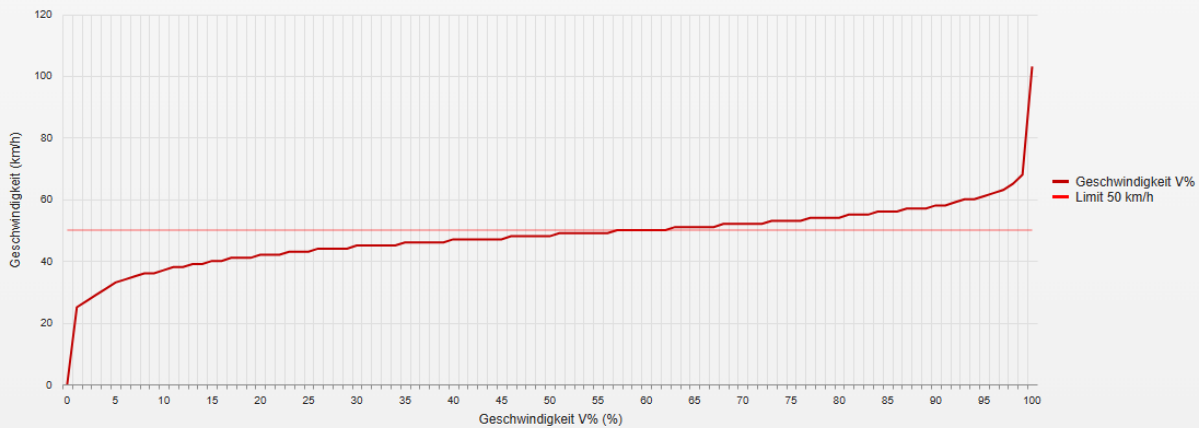

Statistik

Dienstag, 1. August 2023, 14:00 Uhr bis Dienstag, 5. September 2023, 11:00 Uhr

Messungen	155741
Durchschnittsgeschwindigkeit	Vd 47 km/h
85% der Fahrzeuge fahren langsamer oder maximal	V85 55 km/h
Maximalgeschwindigkeit	Vmax 102 km/h

Straße ..., Fahrtrichtung ..., .. km/h Beschränkung
Vd, V85, Vmax vs. Uhrzeit

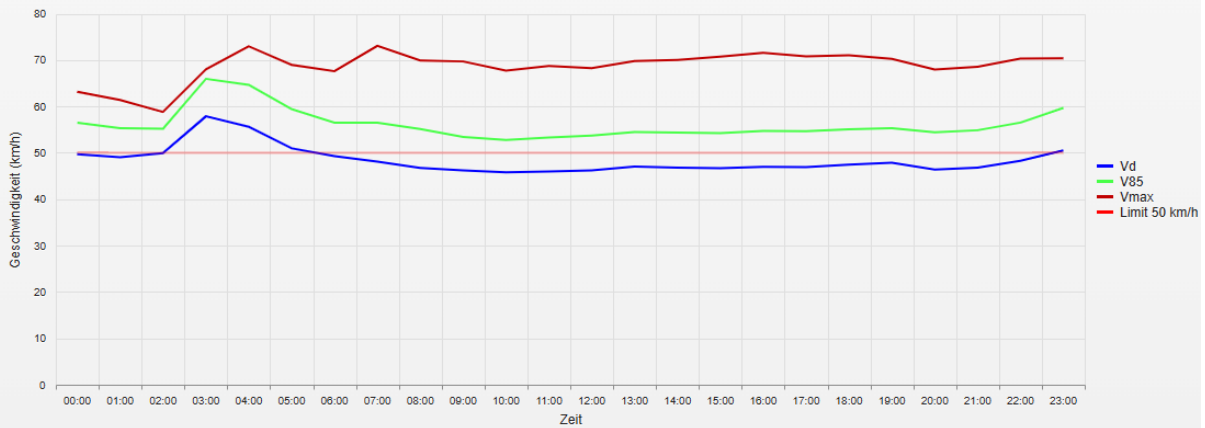

Statistik

Dienstag, 1. August 2023, 14:00 Uhr bis Dienstag, 5. September 2023, 11:00 Uhr

Messungen		155741
Durchschnittsgeschwindigkeit	Vd	47 km/h
85% der Fahrzeuge fahren langsamer oder maximal	V85	55 km/h
Maximalgeschwindigkeit	Vmax	102 km/h

Straße ..., Fahrtrichtung ..., .. km/h Beschränkung
Gemittelte Anzahl an Messwerten vs. Uhrzeit

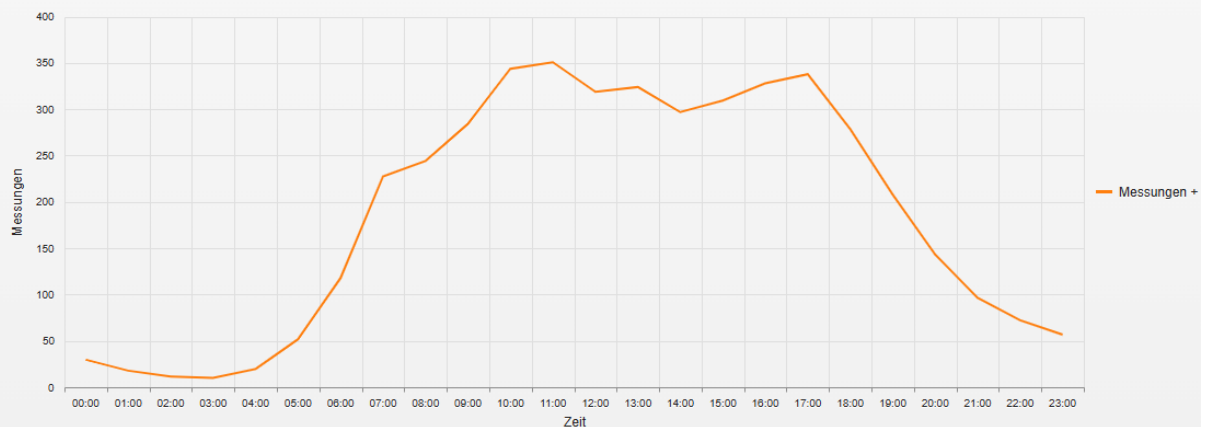

Statistik

Dienstag, 1. August 2023, 14:00 Uhr bis Dienstag, 5. September 2023, 11:00 Uhr

Messungen		155741
Durchschnittsgeschwindigkeit	Vd	47 km/h
85% der Fahrzeuge fahren langsamer oder maximal	V85	55 km/h
Maximalgeschwindigkeit	Vmax	102 km/h

Straße ..., Fahrtrichtung ..., .. km/h Beschränkung
Vd, V85, Vmax, Anzahl der Messwerte vs. Wochentag

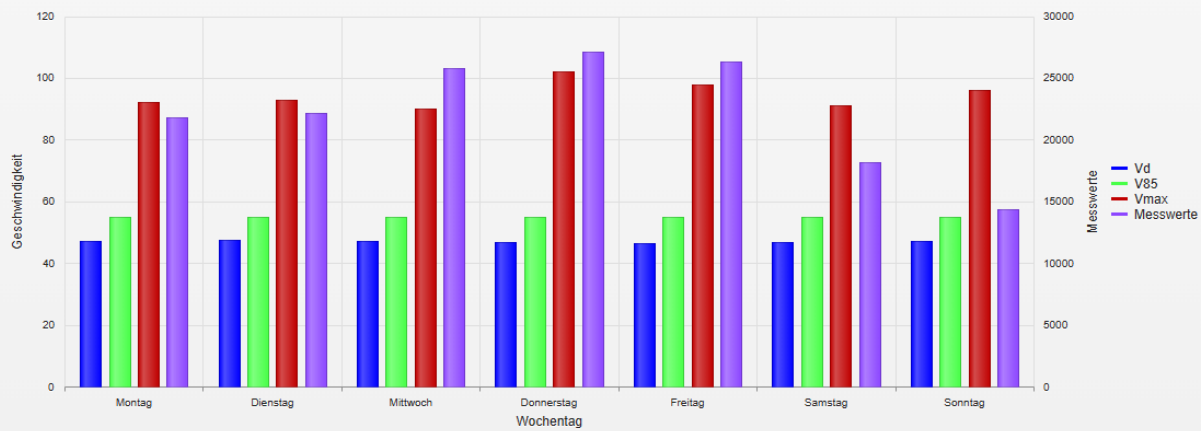

Statistik

Dienstag, 1. August 2023, 14:00 Uhr bis Dienstag, 5. September 2023, 11:00 Uhr

Messungen		155741
Durchschnittsgeschwindigkeit	Vd	47 km/h
85% der Fahrzeuge fahren langsamer oder maximal	V85	55 km/h
Maximalgeschwindigkeit	Vmax	102 km/h

- **Vd**
Durchschnittsgeschwindigkeit
- **V85**
85% der Fahrzeuge fahren langsamer oder maximal diese Geschwindigkeit.
- **Vmax**
Maximalgeschwindigkeit, die ein Fahrzeug erreicht hat.
- **Vred**
Durchschnittliche Reduktion der Geschwindigkeit durch die Anzeige (V1 - V2)
- **Übertretungen**
Prozentuale Geschwindigkeitsübertretungen anhand des eingestellten Limits (siehe Zeitraum/Limit).