

Auswertung Geschwindigkeitsanlage

MOBILES MESSGERÄT

Aufstellungsort: Hauptstraße – Ortseinfahrt Süd

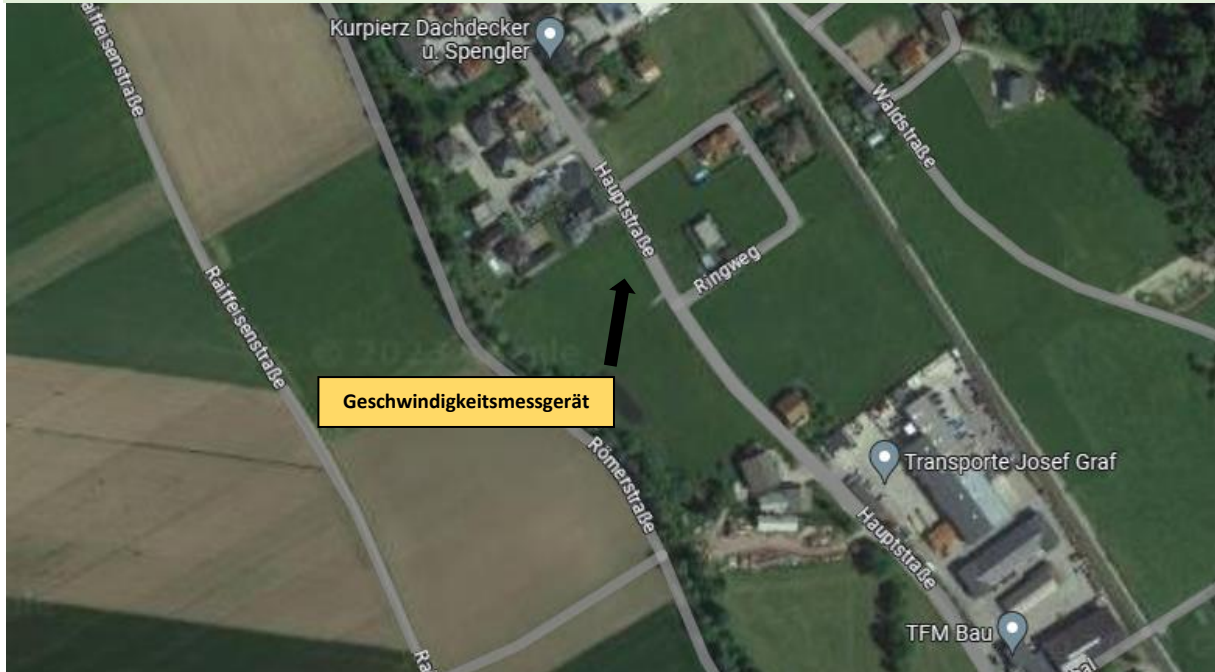

Messungszeitraum: 04.07.2023 – 01.08.2023

| | |
|---|---------|
| Messungen*: | 4 835 |
| Durchschnittsgeschwindigkeit: | 37 km/h |
| 85% der Fahrzeuge fahren langsamer oder maximal: | 54 km/h |
| Maximalgeschwindigkeit: | 85 km/h |

*Gibt die Anzahl der erfassten Messungen an. Die Anzahl der Messungen entspricht nicht der Anzahl der vorbeigefahrenen Fahrzeuge.

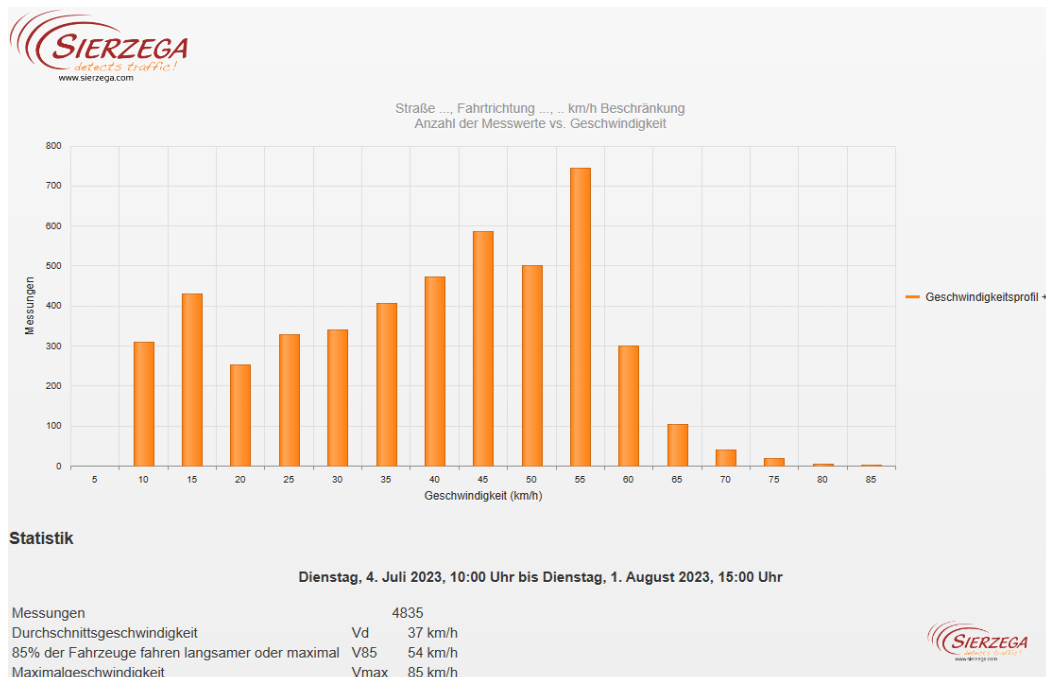

Straße ..., Fahrtrichtung ..., .. km/h Beschränkung
 Anzahl der Messwerte vs. Messzeitraum

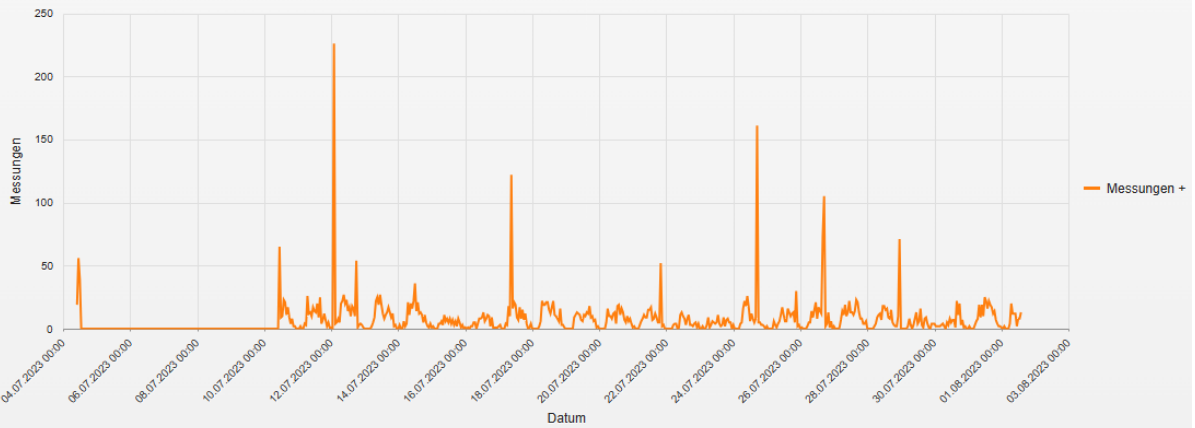

Statistik

Dienstag, 4. Juli 2023, 10:00 Uhr bis Dienstag, 1. August 2023, 15:00 Uhr

| | |
|---|--------------|
| Messungen | 4835 |
| Durchschnittsgeschwindigkeit | Vd 37 km/h |
| 85% der Fahrzeuge fahren langsamer oder maximal | V85 54 km/h |
| Maximalgeschwindigkeit | Vmax 85 km/h |

Straße ..., Fahrtrichtung ..., .. km/h Beschränkung
 Geschwindigkeit vs. prozentueller Anteil an Messwerten

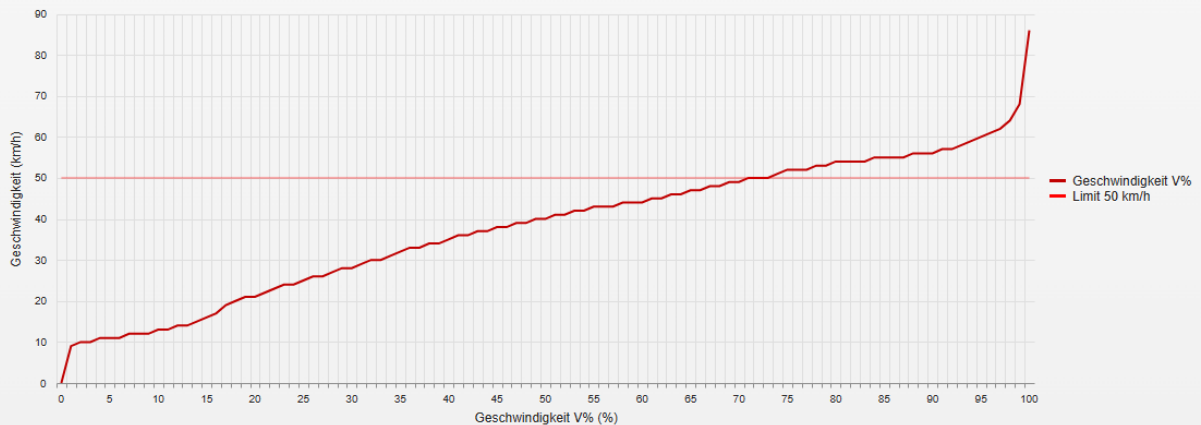

Statistik

Dienstag, 4. Juli 2023, 10:00 Uhr bis Dienstag, 1. August 2023, 15:00 Uhr

| | |
|---|--------------|
| Messungen | 4835 |
| Durchschnittsgeschwindigkeit | Vd 37 km/h |
| 85% der Fahrzeuge fahren langsamer oder maximal | V85 54 km/h |
| Maximalgeschwindigkeit | Vmax 85 km/h |

Straße ..., Fahrtrichtung ..., .. km/h Beschränkung
Vd, V85, Vmax vs. Uhrzeit

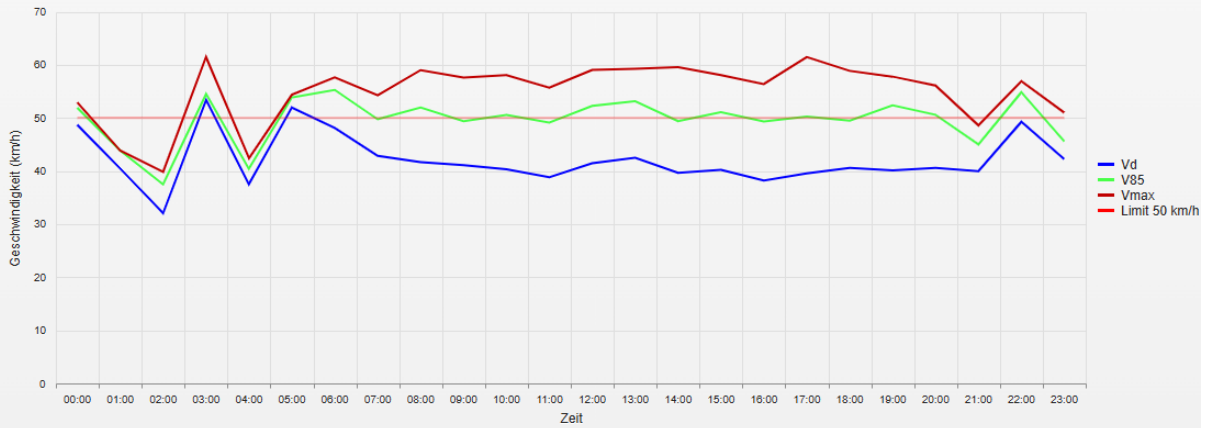

Statistik

Dienstag, 4. Juli 2023, 10:00 Uhr bis Dienstag, 1. August 2023, 15:00 Uhr

| | |
|---|--------------|
| Messungen | 4835 |
| Durchschnittsgeschwindigkeit | Vd 37 km/h |
| 85% der Fahrzeuge fahren langsamer oder maximal | V85 54 km/h |
| Maximalgeschwindigkeit | Vmax 85 km/h |

Straße ..., Fahrtrichtung ..., .. km/h Beschränkung
Gemittelte Anzahl an Messwerten vs. Uhrzeit

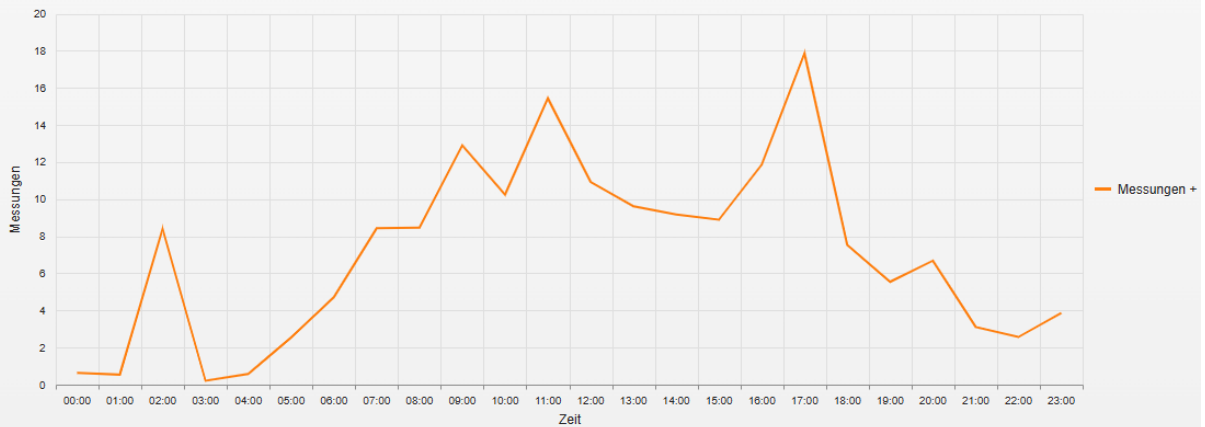

Statistik

Dienstag, 4. Juli 2023, 10:00 Uhr bis Dienstag, 1. August 2023, 15:00 Uhr

| | |
|---|--------------|
| Messungen | 4835 |
| Durchschnittsgeschwindigkeit | Vd 37 km/h |
| 85% der Fahrzeuge fahren langsamer oder maximal | V85 54 km/h |
| Maximalgeschwindigkeit | Vmax 85 km/h |

Straße ..., Fahrtrichtung ..., . km/h Beschränkung
Vd, V85, Vmax, Anzahl der Messwerte vs. Wochentag

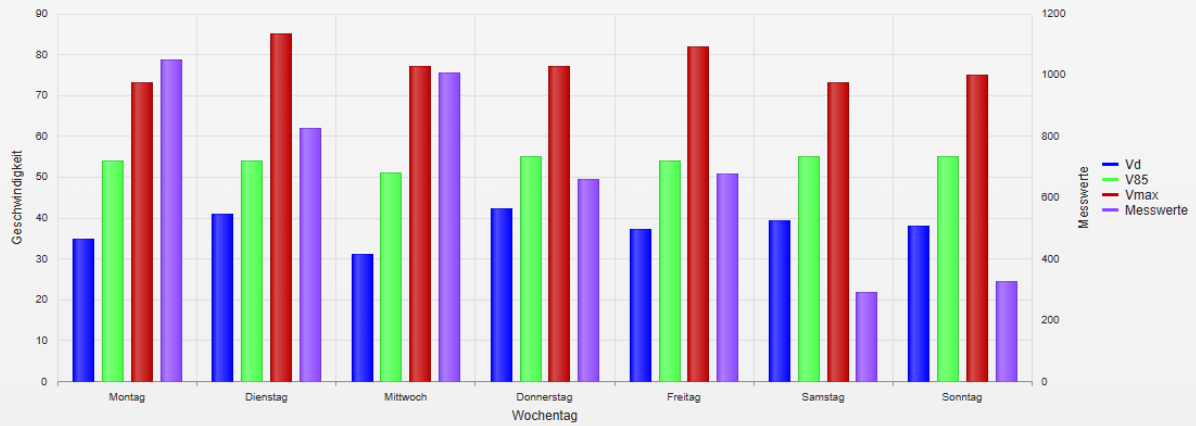

Statistik

Dienstag, 4. Juli 2023, 10:00 Uhr bis Dienstag, 1. August 2023, 15:00 Uhr

| | |
|---|--------------|
| Messungen | 4835 |
| Durchschnittsgeschwindigkeit | Vd 37 km/h |
| 85% der Fahrzeuge fahren langsamer oder maximal | V85 54 km/h |
| Maximalgeschwindigkeit | Vmax 85 km/h |

- **Vd**
Durchschnittsgeschwindigkeit
- **V85**
85% der Fahrzeuge fahren langsamer oder maximal diese Geschwindigkeit.
- **Vmax**
Maximalgeschwindigkeit, die ein Fahrzeug erreicht hat.
- **Vred**
Durchschnittliche Reduktion der Geschwindigkeit durch die Anzeige (V1 - V2)
- **Übertretungen**
Prozentuale Geschwindigkeitsübertretungen anhand des eingestellten Limits (siehe Zeitraum/Limit).