

# Auswertung Geschwindigkeitsanlage

## MOBILES MESSGERÄT

**Aufstellungsort:** Hauptstraße Hackelsberger – Ortsausfahrt



**Messungszeitraum:** 04.07.2023 – 01.08.2023

<b>Messungen:</b>	174 870
<b>Durchschnittsgeschwindigkeit:</b>	52 km/h
<b>85% der Fahrzeuge fahren langsamer oder maximal:</b>	61 km/h
<b>Maximalgeschwindigkeit:</b>	138 km/h

\*Gibt die Anzahl der erfassten Messungen an. Die Anzahl der Messungen entspricht nicht der Anzahl der vorbeigefahrenen Fahrzeuge.

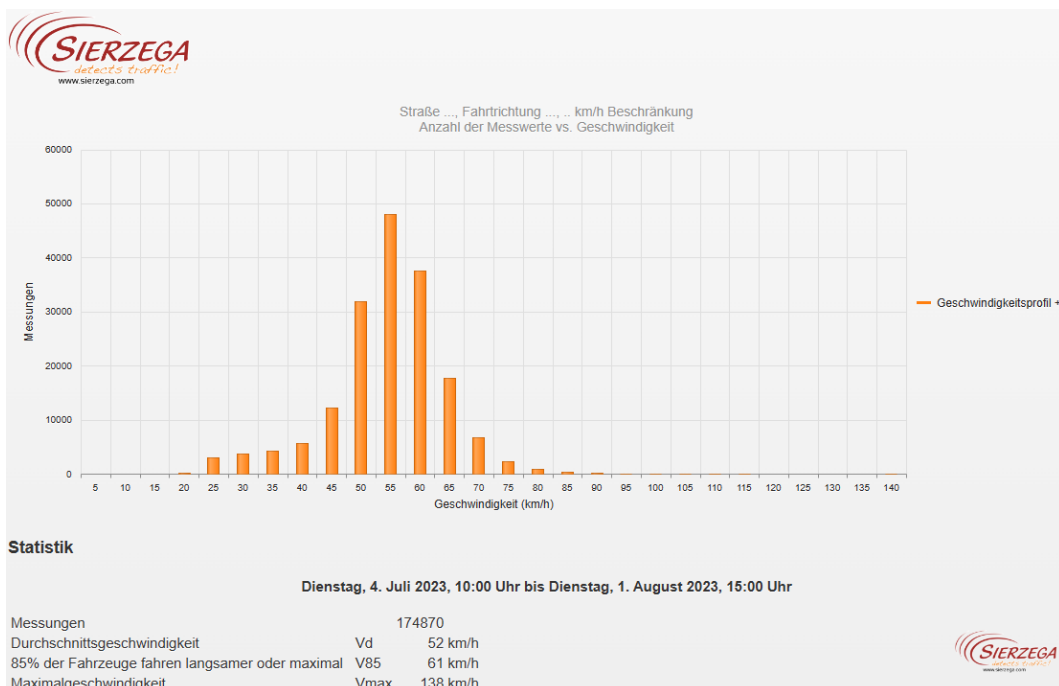

Straße ..., Fahrtrichtung ..., km/h Beschränkung  
Anzahl der Messwerte vs. Messzeitraum

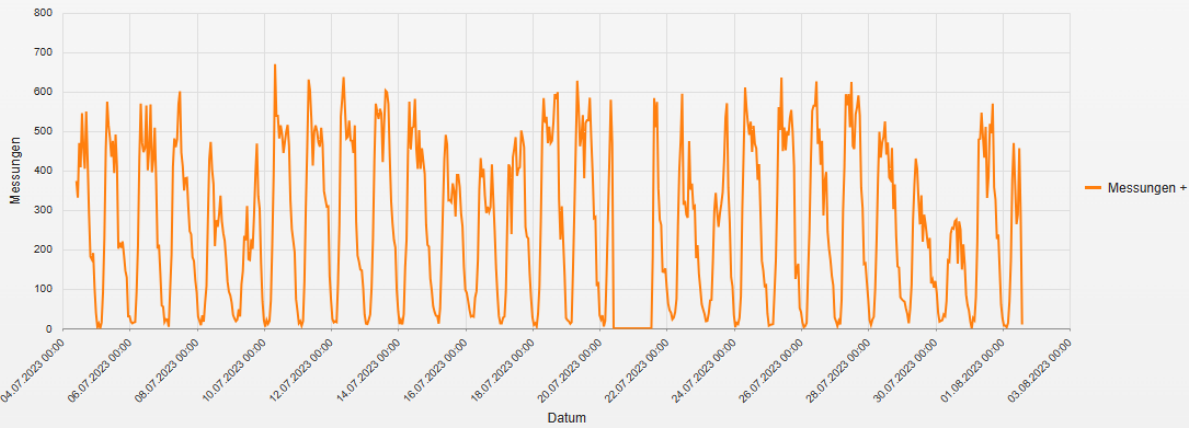

**Statistik**

Dienstag, 4. Juli 2023, 10:00 Uhr bis Dienstag, 1. August 2023, 15:00 Uhr

Messungen	174870
Durchschnittsgeschwindigkeit	Vd 52 km/h
85% der Fahrzeuge fahren langsamer oder maximal	V85 61 km/h
Maximalgeschwindigkeit	Vmax 138 km/h

Straße ..., Fahrtrichtung ..., km/h Beschränkung  
Geschwindigkeit vs. prozentueller Anteil an Messwerten

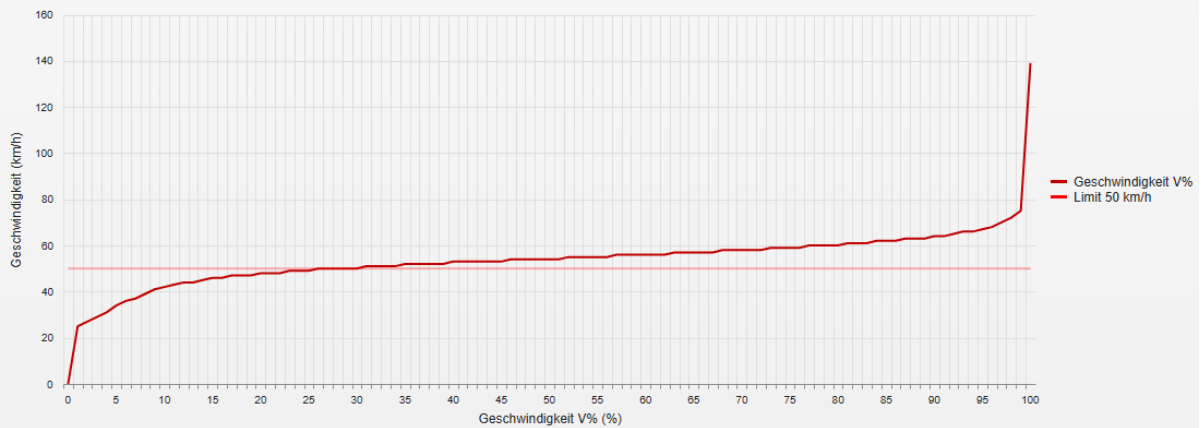

**Statistik**

Dienstag, 4. Juli 2023, 10:00 Uhr bis Dienstag, 1. August 2023, 15:00 Uhr

Messungen	174870
Durchschnittsgeschwindigkeit	Vd 52 km/h
85% der Fahrzeuge fahren langsamer oder maximal	V85 61 km/h
Maximalgeschwindigkeit	Vmax 138 km/h

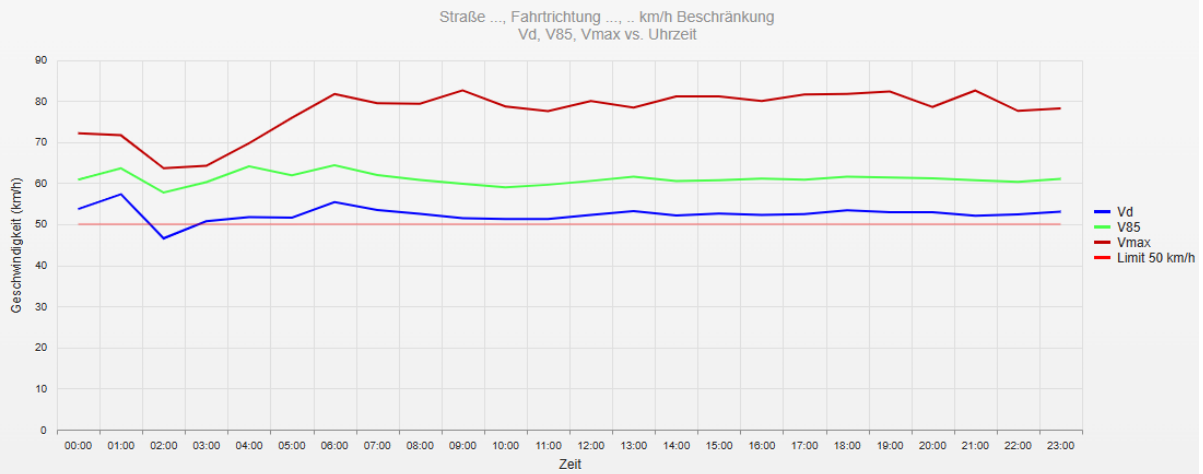

**Statistik**

Dienstag, 4. Juli 2023, 10:00 Uhr bis Dienstag, 1. August 2023, 15:00 Uhr

Messungen	174870
Durchschnittsgeschwindigkeit	Vd 52 km/h
85% der Fahrzeuge fahren langsamer oder maximal	V85 61 km/h
Maximalgeschwindigkeit	Vmax 138 km/h

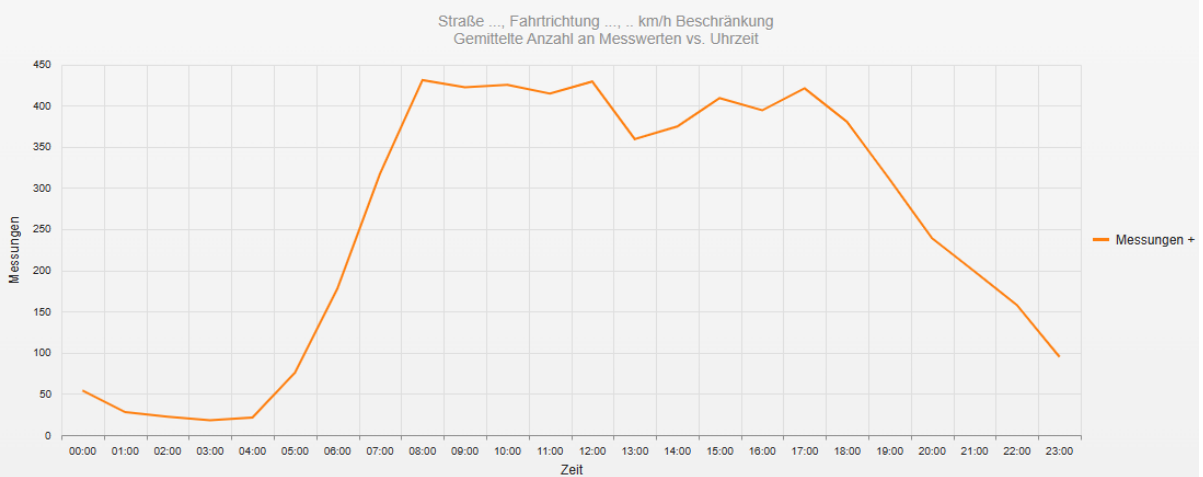

**Statistik**

Dienstag, 4. Juli 2023, 10:00 Uhr bis Dienstag, 1. August 2023, 15:00 Uhr

Messungen	174870
Durchschnittsgeschwindigkeit	Vd 52 km/h
85% der Fahrzeuge fahren langsamer oder maximal	V85 61 km/h
Maximalgeschwindigkeit	Vmax 138 km/h

Straße ..., Fahrtrichtung ..., ... km/h Beschränkung  
Vd, V85, Vmax, Anzahl der Messwerte vs. Wochentag

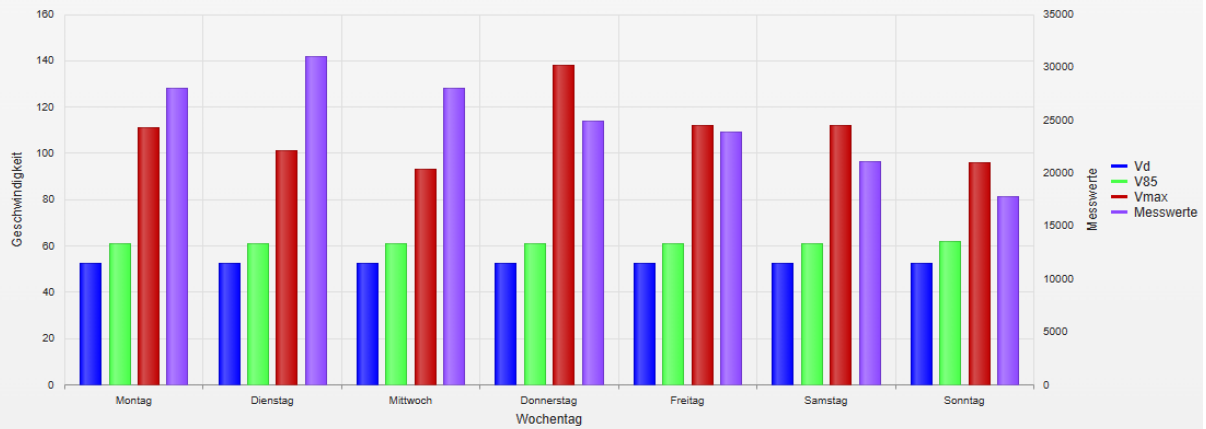

### Statistik

Dienstag, 4. Juli 2023, 10:00 Uhr bis Dienstag, 1. August 2023, 15:00 Uhr

Messungen	174870
Durchschnittsgeschwindigkeit	Vd 52 km/h
85% der Fahrzeuge fahren langsamer oder maximal	V85 61 km/h
Maximalgeschwindigkeit	Vmax 138 km/h

- **Vd**  
Durchschnittsgeschwindigkeit
- **V85**  
85% der Fahrzeuge fahren langsamer oder maximal diese Geschwindigkeit.
- **Vmax**  
Maximalgeschwindigkeit, die ein Fahrzeug erreicht hat.
- **Vred**  
Durchschnittliche Reduktion der Geschwindigkeit durch die Anzeige (V1 - V2)
- **Übertretungen**  
Prozentuale Geschwindigkeitsübertretungen anhand des eingestellten Limits (siehe Zeitraum/Limit).