

Auswertung Geschwindigkeitsanlage

MOBILES MESSGERÄT

Aufstellungsort: Parz / Rosenhammer – Richtung Munderfing

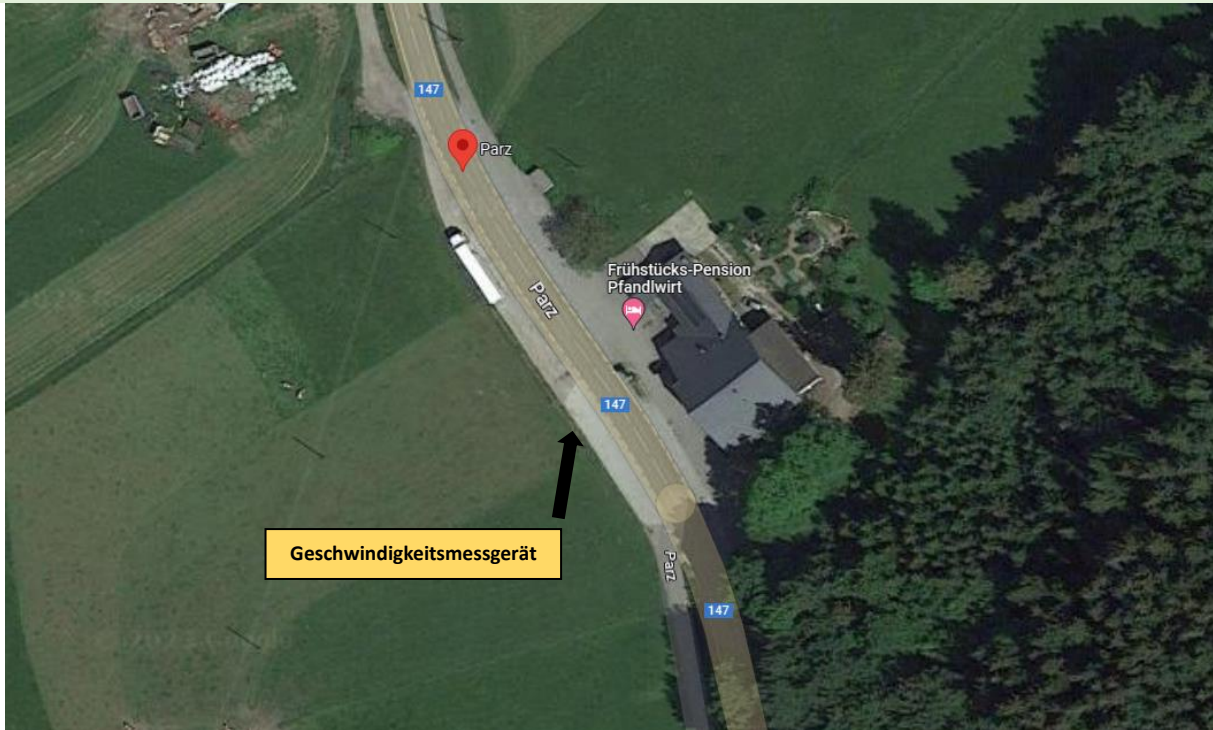

Messungszeitraum: 07.04.2023 – 02.05.2023

Messungen*:	76 283
Durchschnittsgeschwindigkeit:	63 km/h
85% der Fahrzeuge fahren langsamer oder maximal:	73 km/h
Maximalgeschwindigkeit:	136 km/h

*Gibt die Anzahl der erfassten Messungen an. Die Anzahl der Messungen entspricht nicht der Anzahl der vorbeigefahrenen Fahrzeuge.

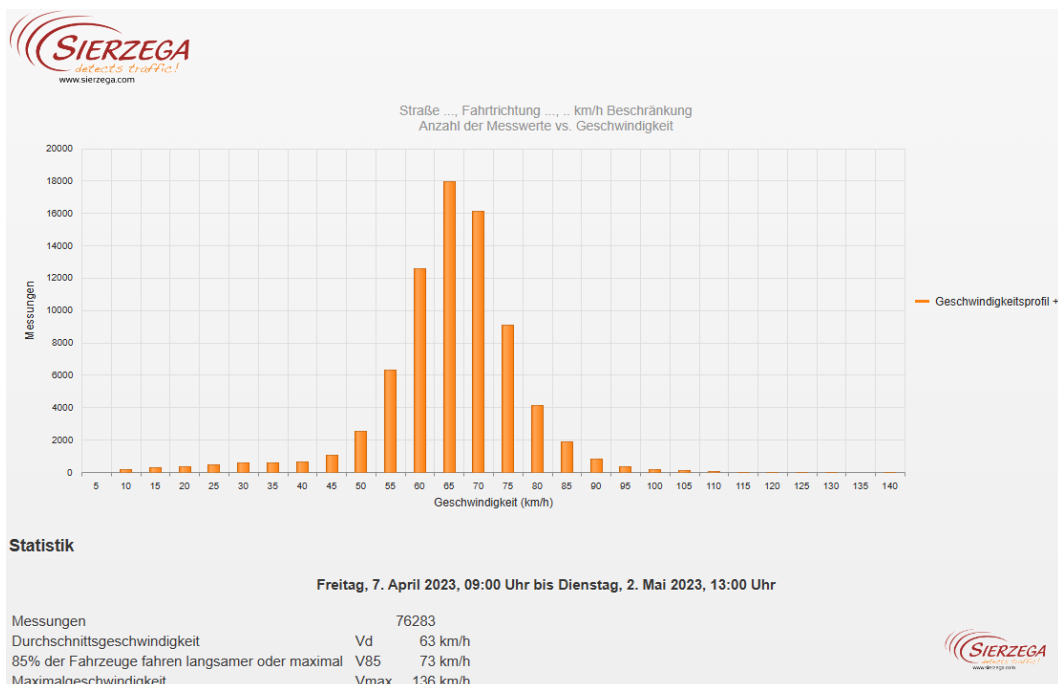

Straße ..., Fahrtrichtung ..., .. km/h Beschränkung
Anzahl der Messwerte vs. Messzeitraum

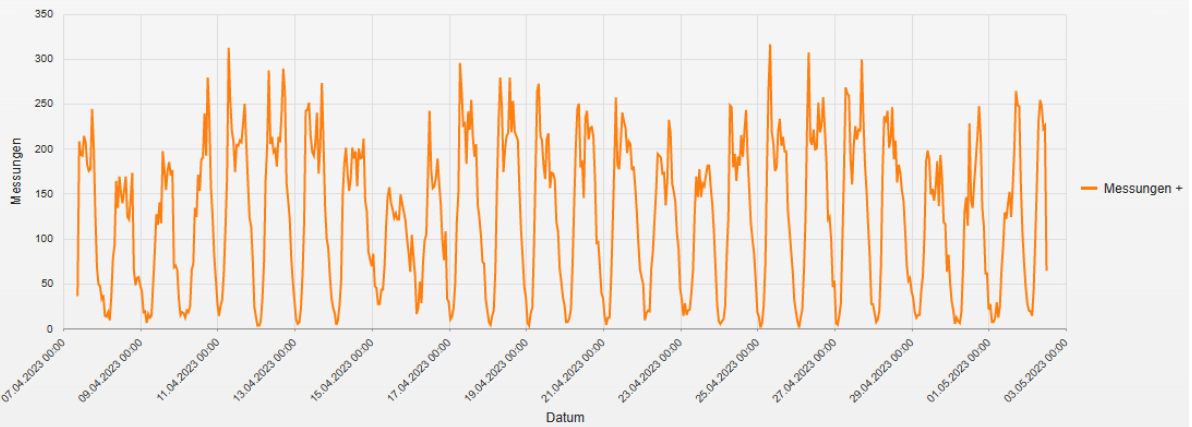

Statistik

Freitag, 7. April 2023, 09:00 Uhr bis Dienstag, 2. Mai 2023, 13:00 Uhr

Messungen		76283
Durchschnittsgeschwindigkeit	Vd	63 km/h
85% der Fahrzeuge fahren langsamer oder maximal	V85	73 km/h
Maximalgeschwindigkeit	Vmax	136 km/h

Straße ..., Fahrtrichtung ..., .. km/h Beschränkung
Geschwindigkeit vs. prozentueller Anteil an Messwerten

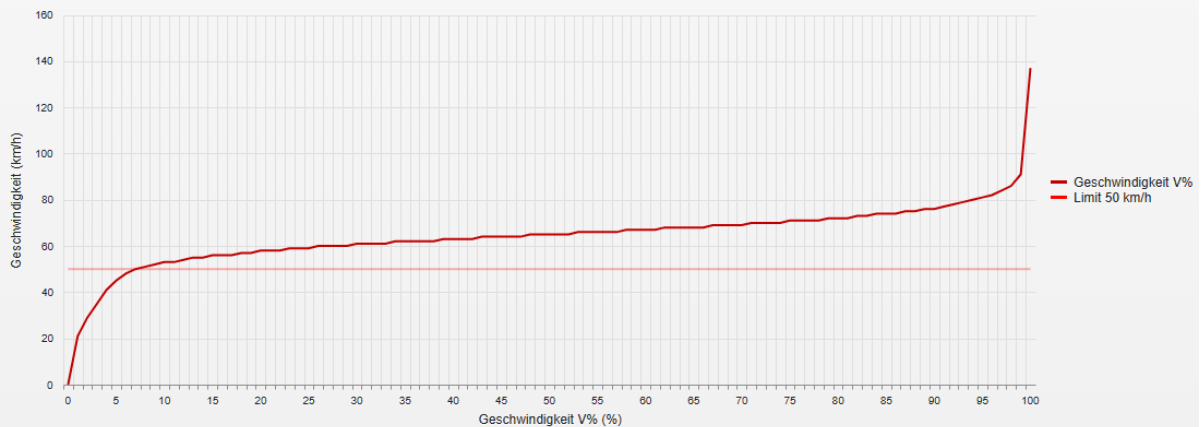

Statistik

Freitag, 7. April 2023, 09:00 Uhr bis Dienstag, 2. Mai 2023, 13:00 Uhr

Messungen		76283
Durchschnittsgeschwindigkeit	Vd	63 km/h
85% der Fahrzeuge fahren langsamer oder maximal	V85	73 km/h
Maximalgeschwindigkeit	Vmax	136 km/h

Straße ..., Fahrtrichtung ..., .. km/h Beschränkung
Vd, V85, Vmax vs. Uhrzeit

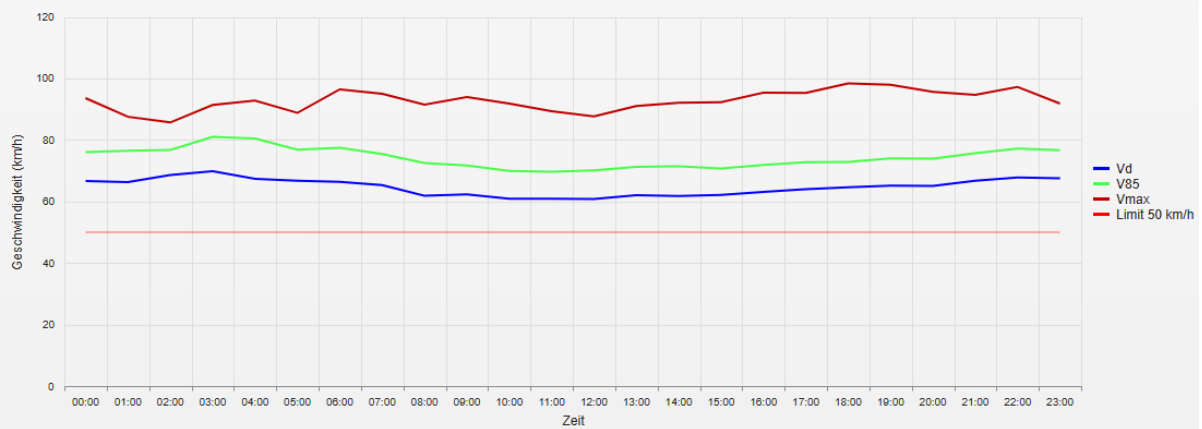

Statistik

Freitag, 7. April 2023, 09:00 Uhr bis Dienstag, 2. Mai 2023, 13:00 Uhr

Messungen	76283
Durchschnittsgeschwindigkeit	Vd 63 km/h
85% der Fahrzeuge fahren langsamer oder maximal	V85 73 km/h
Maximalgeschwindigkeit	Vmax 136 km/h

Straße ..., Fahrtrichtung ..., .. km/h Beschränkung
Gemittelte Anzahl an Messwerten vs. Uhrzeit

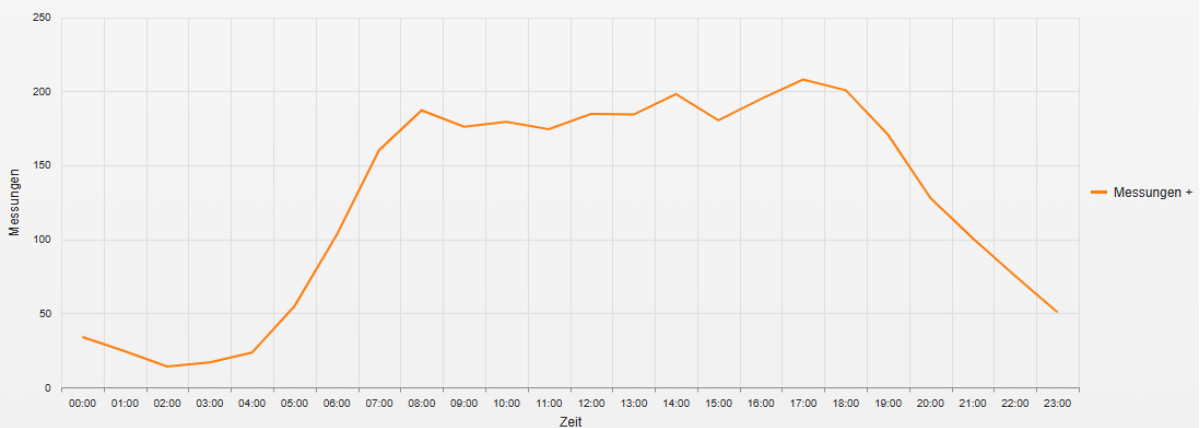

Statistik

Freitag, 7. April 2023, 09:00 Uhr bis Dienstag, 2. Mai 2023, 13:00 Uhr

Messungen	76283
Durchschnittsgeschwindigkeit	Vd 63 km/h
85% der Fahrzeuge fahren langsamer oder maximal	V85 73 km/h
Maximalgeschwindigkeit	Vmax 136 km/h

Straße ..., Fahrtrichtung ..., .. km/h Beschränkung
Vd, V85, Vmax, Anzahl der Messwerte vs. Wochentag

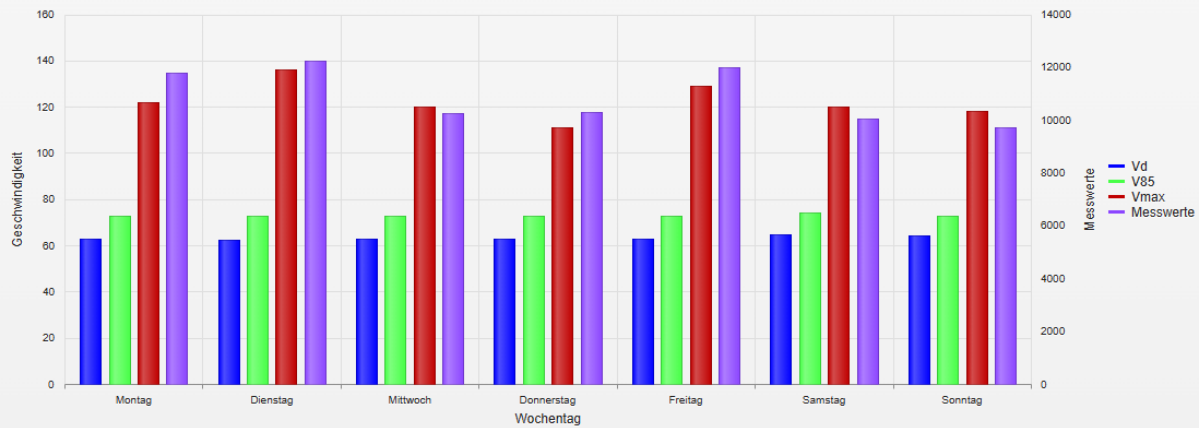

Statistik

Freitag, 7. April 2023, 09:00 Uhr bis Dienstag, 2. Mai 2023, 13:00 Uhr

Messungen	76283
Durchschnittsgeschwindigkeit	Vd 63 km/h
85% der Fahrzeuge fahren langsamer oder maximal	V85 73 km/h
Maximalgeschwindigkeit	Vmax 136 km/h

- **Vd**
Durchschnittsgeschwindigkeit
- **V85**
85% der Fahrzeuge fahren langsamer oder maximal diese Geschwindigkeit.
- **Vmax**
Maximalgeschwindigkeit, die ein Fahrzeug erreicht hat.
- **Vred**
Durchschnittliche Reduktion der Geschwindigkeit durch die Anzeige (V1 - V2)
- **Übertretungen**
Prozentuale Geschwindigkeitsübertretungen anhand des eingestellten Limits (siehe Zeitraum/Limit).