

Auswertung Geschwindigkeitsanlage

MOBILES MESSGERÄT

Aufstellungsort: Oberweißau – Richtung Munderfing

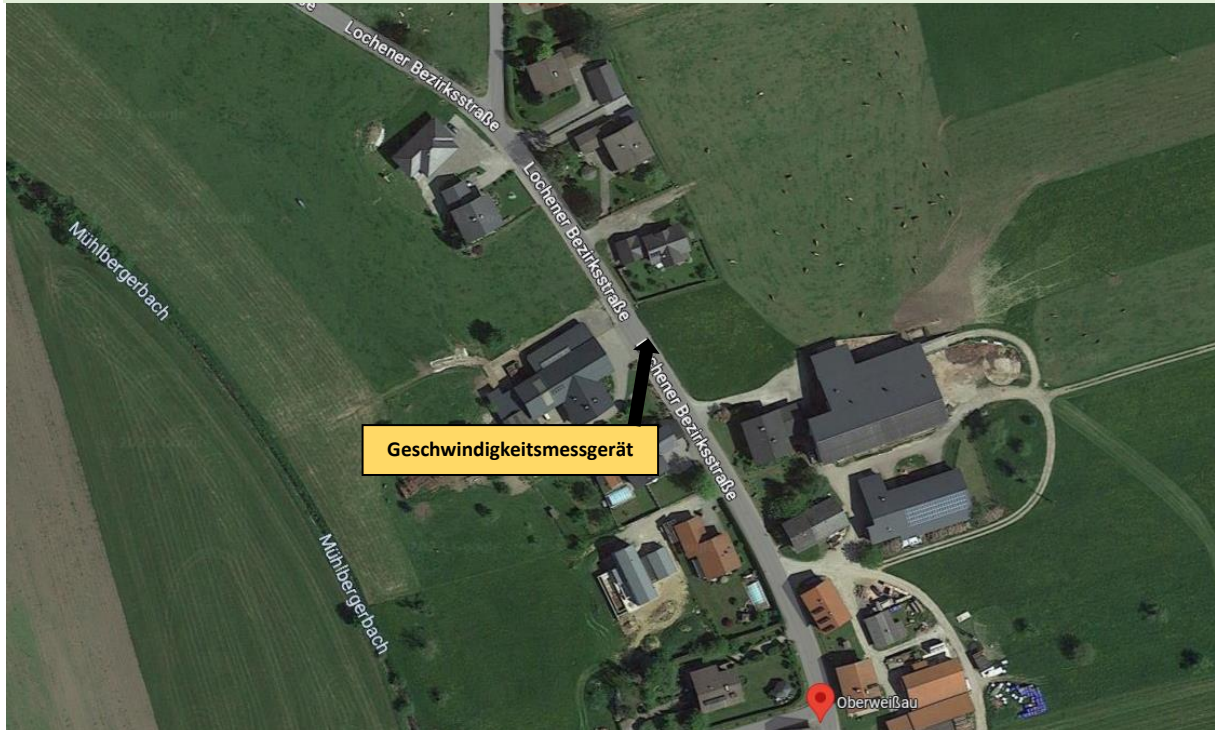

Messungszeitraum: 03.03.2023 – 30.03.2023

| | |
|---|----------|
| Messungen*: | 25 280 |
| Durchschnittsgeschwindigkeit: | 49 km/h |
| 85% der Fahrzeuge fahren langsamer oder maximal: | 59 km/h |
| Maximalgeschwindigkeit: | 100 km/h |

*Gibt die Anzahl der erfassten Messungen an. Die Anzahl der Messungen entspricht nicht der Anzahl der vorbeigefahrenen Fahrzeuge.

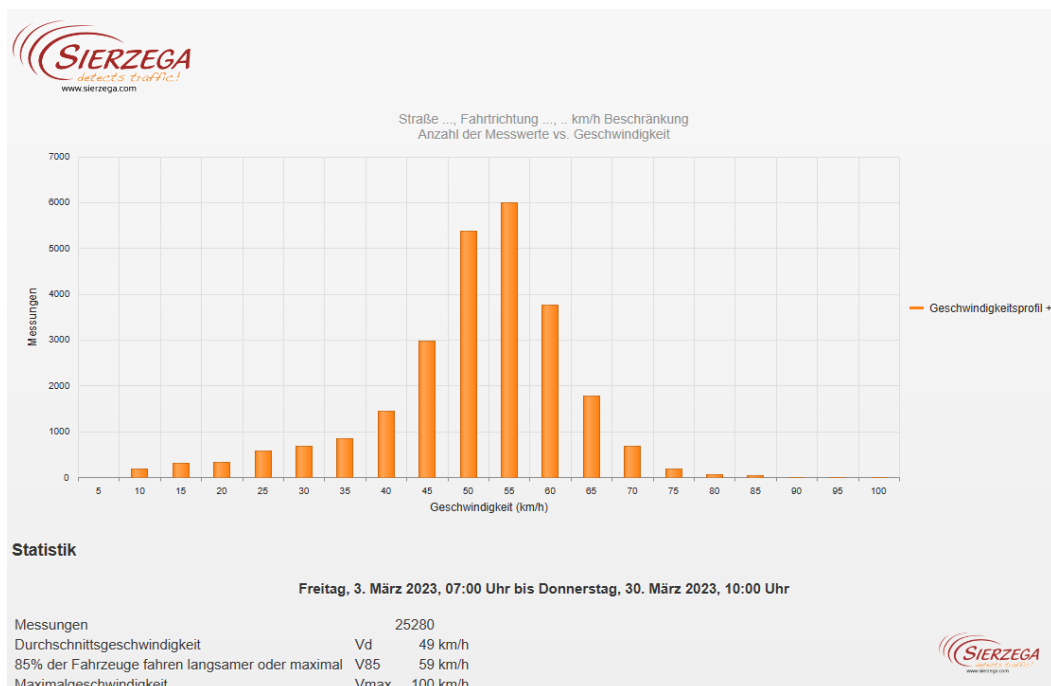

Straße ..., Fahrrichtung ..., .. km/h Beschränkung
Anzahl der Messwerte vs. Messzeitraum

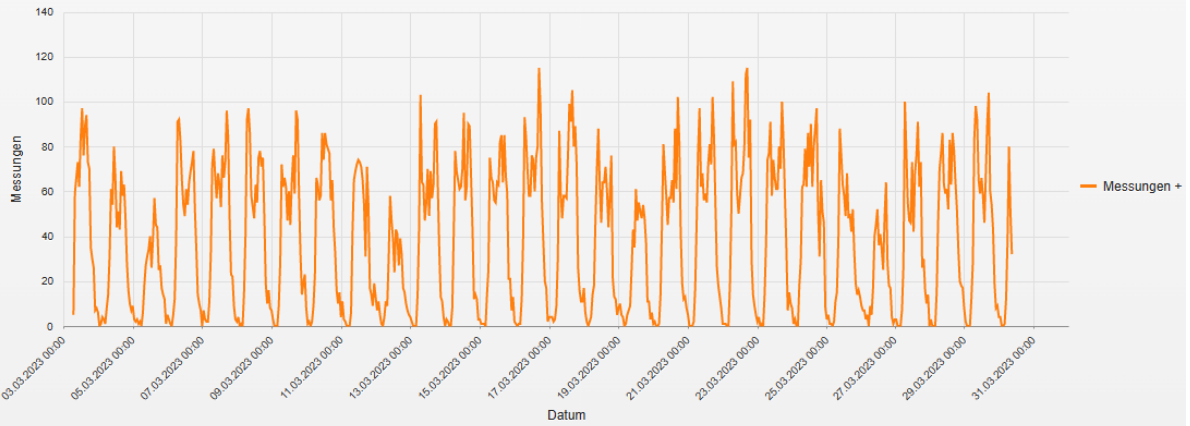

Statistik

Freitag, 3. März 2023, 07:00 Uhr bis Donnerstag, 30. März 2023, 10:00 Uhr

| | | |
|---|------|----------|
| Messungen | | 25280 |
| Durchschnittsgeschwindigkeit | Vd | 49 km/h |
| 85% der Fahrzeuge fahren langsamer oder maximal | V85 | 59 km/h |
| Maximalgeschwindigkeit | Vmax | 100 km/h |

Straße ..., Fahrrichtung ..., .. km/h Beschränkung
Geschwindigkeit vs. prozentueller Anteil an Messwerten

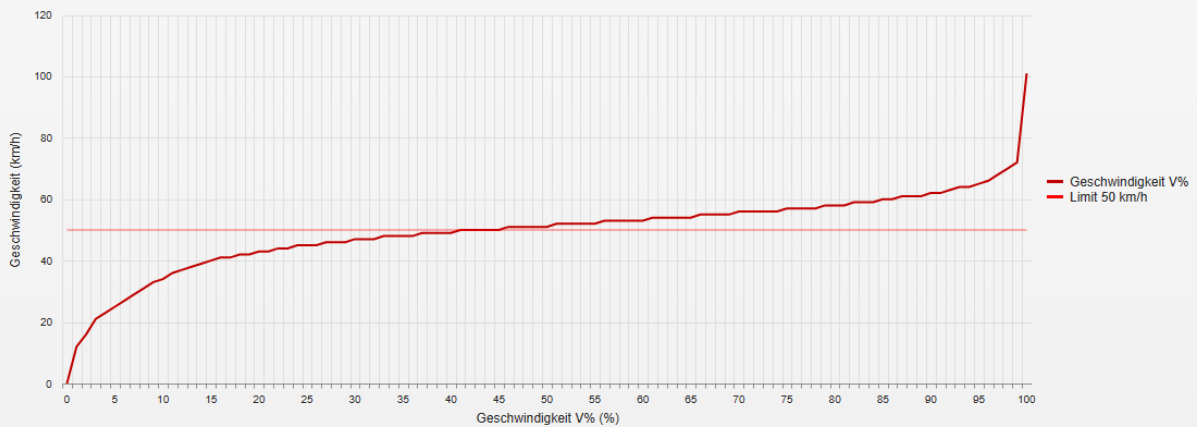

Statistik

Freitag, 3. März 2023, 07:00 Uhr bis Donnerstag, 30. März 2023, 10:00 Uhr

| | | |
|---|------|----------|
| Messungen | | 25280 |
| Durchschnittsgeschwindigkeit | Vd | 49 km/h |
| 85% der Fahrzeuge fahren langsamer oder maximal | V85 | 59 km/h |
| Maximalgeschwindigkeit | Vmax | 100 km/h |

Straße ..., Fahrtrichtung ..., .. km/h Beschränkung
Vd, V85, Vmax vs. Uhrzeit

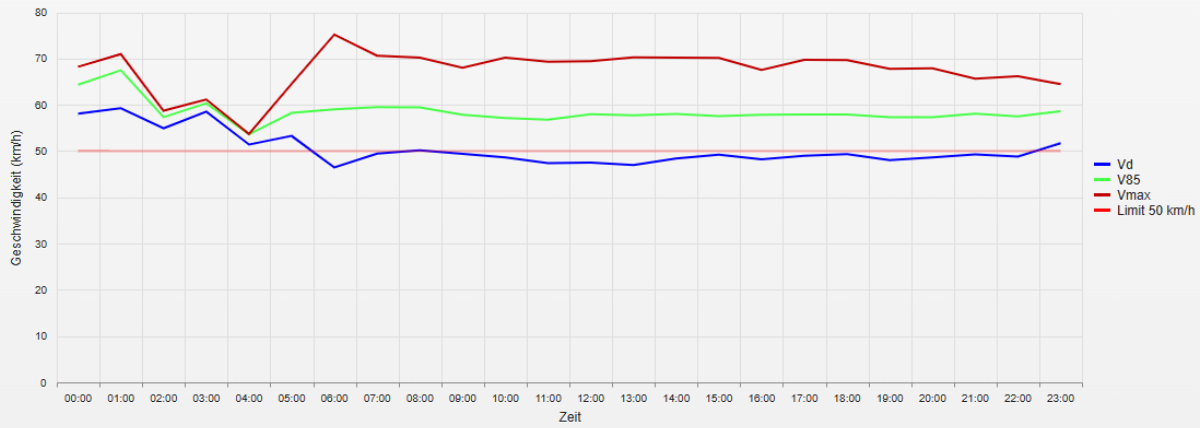

Statistik

Freitag, 3. März 2023, 07:00 Uhr bis Donnerstag, 30. März 2023, 10:00 Uhr

| | |
|---|---------------|
| Messungen | 25280 |
| Durchschnittsgeschwindigkeit | Vd 49 km/h |
| 85% der Fahrzeuge fahren langsamer oder maximal | V85 59 km/h |
| Maximalgeschwindigkeit | Vmax 100 km/h |

Straße ..., Fahrtrichtung ..., .. km/h Beschränkung
Gemittelte Anzahl an Messwerten vs. Uhrzeit

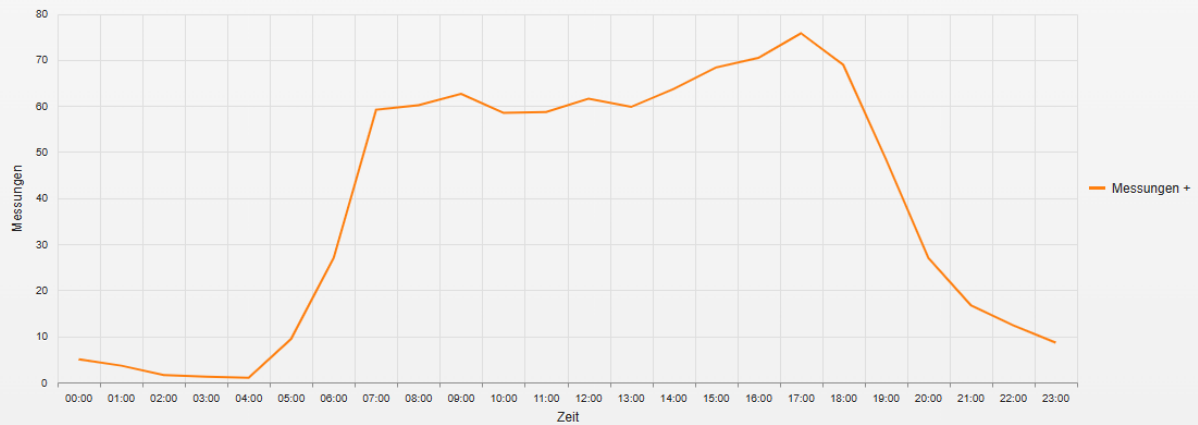

Statistik

Freitag, 3. März 2023, 07:00 Uhr bis Donnerstag, 30. März 2023, 10:00 Uhr

| | |
|---|---------------|
| Messungen | 25280 |
| Durchschnittsgeschwindigkeit | Vd 49 km/h |
| 85% der Fahrzeuge fahren langsamer oder maximal | V85 59 km/h |
| Maximalgeschwindigkeit | Vmax 100 km/h |

Straße ..., Fahrtrichtung ..., .. km/h Beschränkung
Vd, V85, Vmax, Anzahl der Messwerte vs. Wochentag

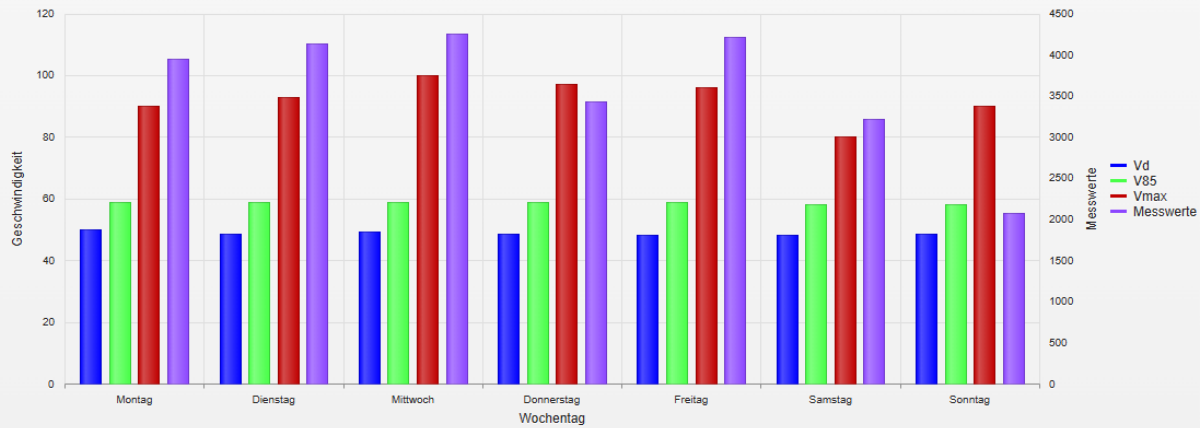

Statistik

Freitag, 3. März 2023, 07:00 Uhr bis Donnerstag, 30. März 2023, 10:00 Uhr

| | |
|---|---------------|
| Messungen | 25280 |
| Durchschnittsgeschwindigkeit | Vd 49 km/h |
| 85% der Fahrzeuge fahren langsamer oder maximal | V85 59 km/h |
| Maximalgeschwindigkeit | Vmax 100 km/h |

- **Vd**
Durchschnittsgeschwindigkeit
- **V85**
85% der Fahrzeuge fahren langsamer oder maximal diese Geschwindigkeit.
- **Vmax**
Maximalgeschwindigkeit, die ein Fahrzeug erreicht hat.
- **Vred**
Durchschnittliche Reduktion der Geschwindigkeit durch die Anzeige (V1 - V2)
- **Übertretungen**
Prozentuale Geschwindigkeitsübertretungen anhand des eingestellten Limits (siehe Zeitraum/Limit).