

Auswertung Geschwindigkeitsanlage

MOBILES MESSGERÄT

Aufstellungsort: Wiesenham – Richtung Munderfing

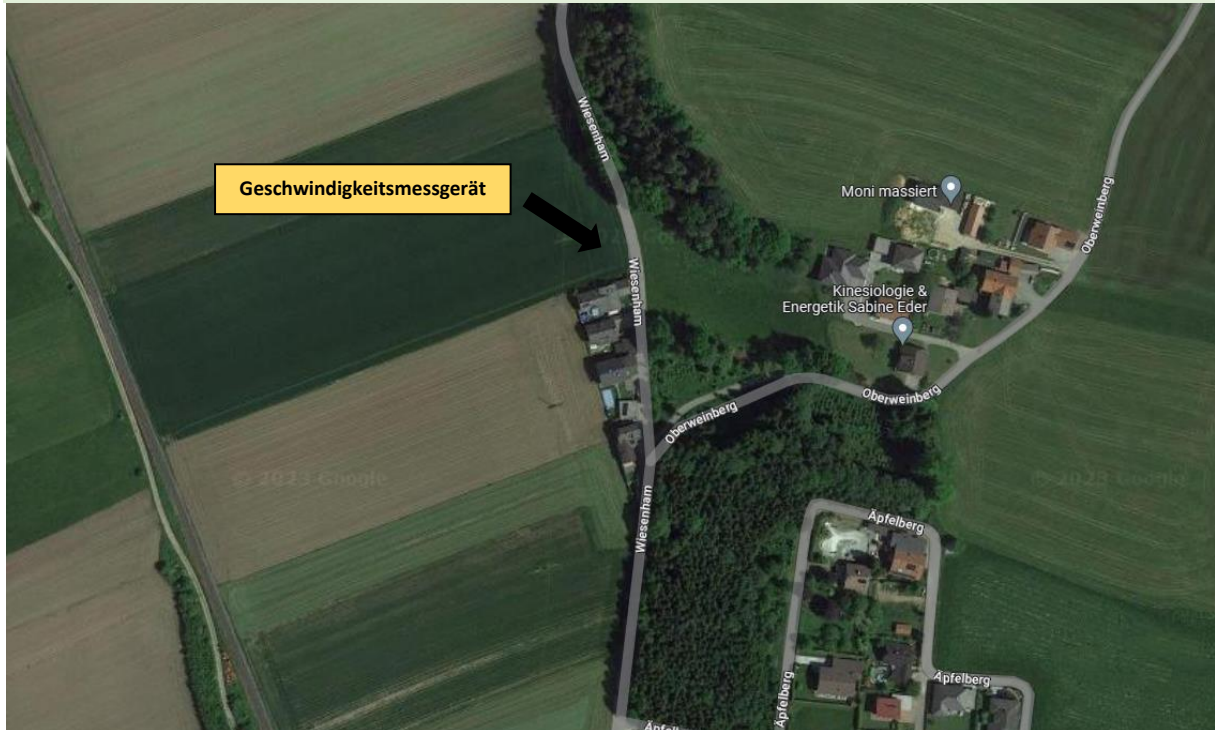

Messungszeitraum: 01.02.2023 – 02.03.2023

Messungen*:	38 577
Durchschnittsgeschwindigkeit:	48 km/h
85% der Fahrzeuge fahren langsamer oder maximal:	57 km/h
Maximalgeschwindigkeit:	102 km/h

*Gibt die Anzahl der erfassten Messungen an. Die Anzahl der Messungen entspricht nicht der Anzahl der vorbeigefahrenen Fahrzeuge.

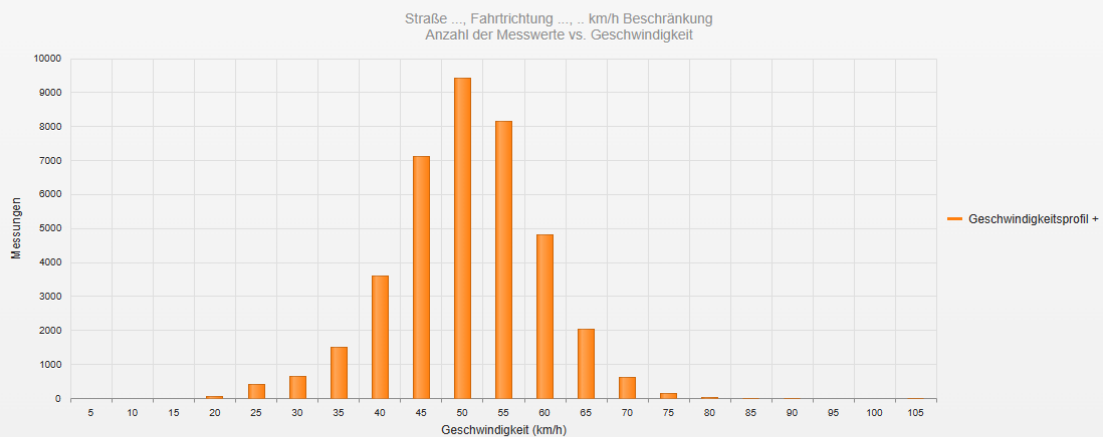

Statistik

Mittwoch, 1. Februar 2023, 15:00 Uhr bis Donnerstag, 2. März 2023, 16:00 Uhr

Messungen	38577
Durchschnittsgeschwindigkeit	Vd 48 km/h
85% der Fahrzeuge fahren langsamer oder maximal	V85 57 km/h
Maximalgeschwindigkeit	Vmax 102 km/h



Straße ..., Fahrtrichtung ..., .. km/h Beschränkung
Anzahl der Messwerte vs. Messzeitraum

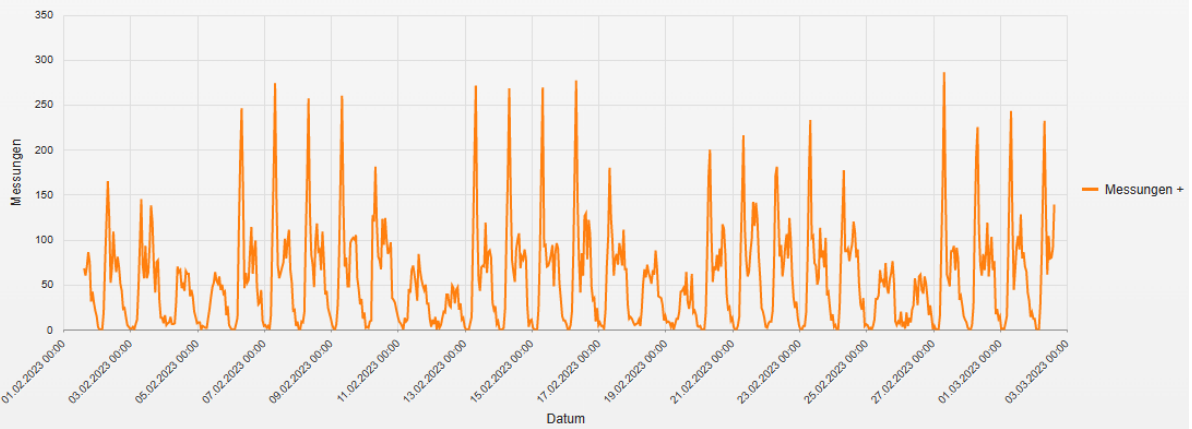

Statistik

Mittwoch, 1. Februar 2023, 15:00 Uhr bis Donnerstag, 2. März 2023, 16:00 Uhr

Messungen		38577
Durchschnittsgeschwindigkeit	Vd	48 km/h
85% der Fahrzeuge fahren langsamer oder maximal	V85	57 km/h
Maximalgeschwindigkeit	Vmax	102 km/h

Straße ..., Fahrtrichtung ..., .. km/h Beschränkung
Geschwindigkeit vs. prozentueller Anteil an Messwerten

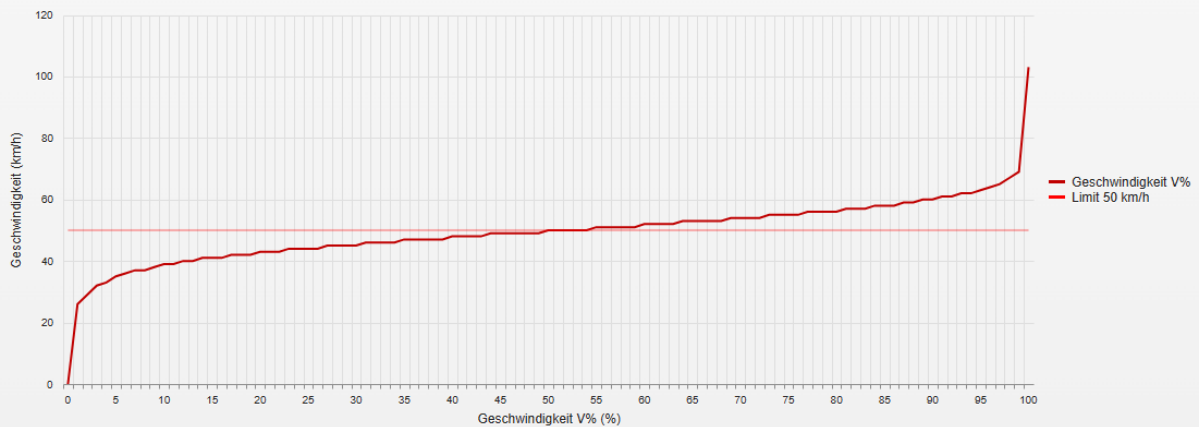

Statistik

Mittwoch, 1. Februar 2023, 15:00 Uhr bis Donnerstag, 2. März 2023, 16:00 Uhr

Messungen		38577
Durchschnittsgeschwindigkeit	Vd	48 km/h
85% der Fahrzeuge fahren langsamer oder maximal	V85	57 km/h
Maximalgeschwindigkeit	Vmax	102 km/h

Straße ..., Fahrtrichtung ..., .. km/h Beschränkung
Vd, V85, Vmax vs. Uhrzeit

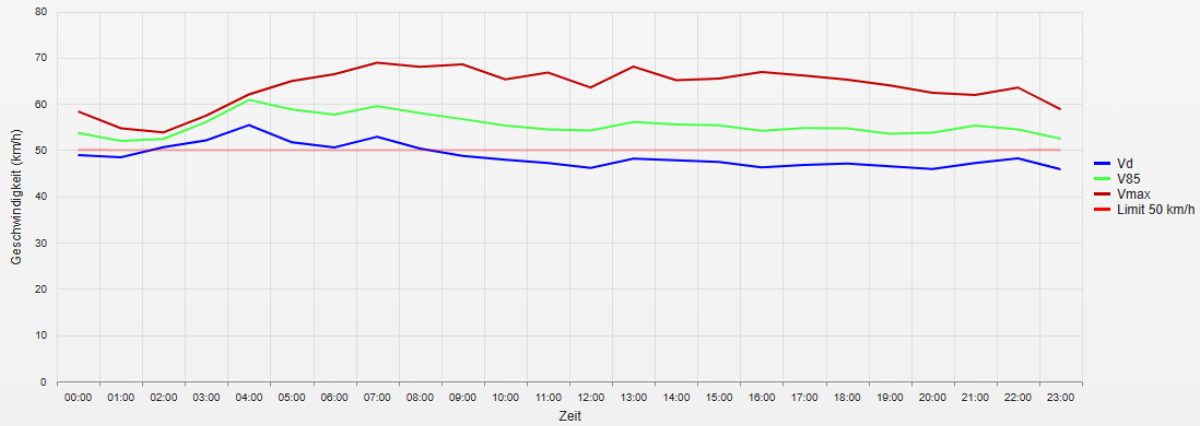

Statistik

Mittwoch, 1. Februar 2023, 15:00 Uhr bis Donnerstag, 2. März 2023, 16:00 Uhr

Messungen		38577
Durchschnittsgeschwindigkeit	Vd	48 km/h
85% der Fahrzeuge fahren langsamer oder maximal	V85	57 km/h
Maximalgeschwindigkeit	Vmax	102 km/h

Straße ..., Fahrtrichtung ..., .. km/h Beschränkung
Gemittelte Anzahl an Messwerten vs. Uhrzeit

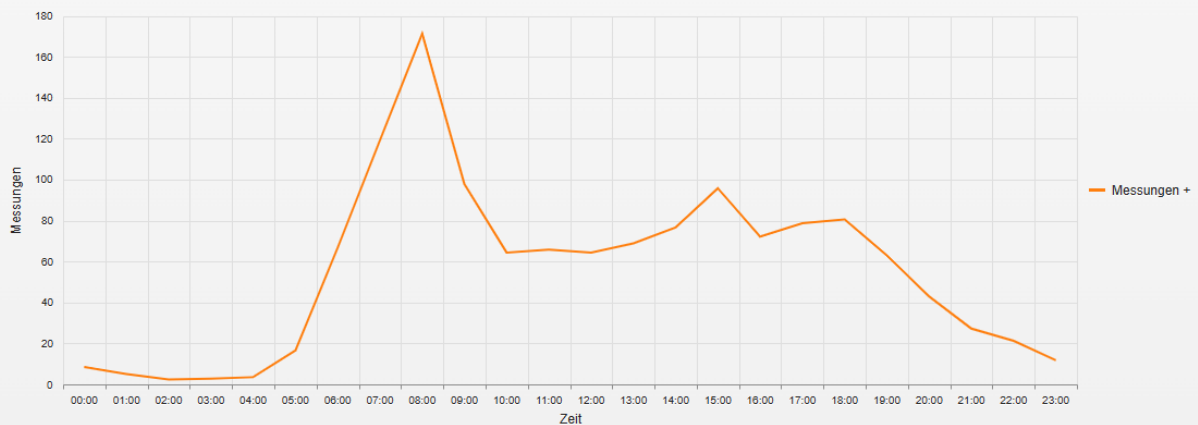

Statistik

Mittwoch, 1. Februar 2023, 15:00 Uhr bis Donnerstag, 2. März 2023, 16:00 Uhr

Messungen		38577
Durchschnittsgeschwindigkeit	Vd	48 km/h
85% der Fahrzeuge fahren langsamer oder maximal	V85	57 km/h
Maximalgeschwindigkeit	Vmax	102 km/h

Straße ..., Fahrtrichtung ..., .. km/h Beschränkung
Vd, V85, Vmax, Anzahl der Messwerte vs. Wochentag

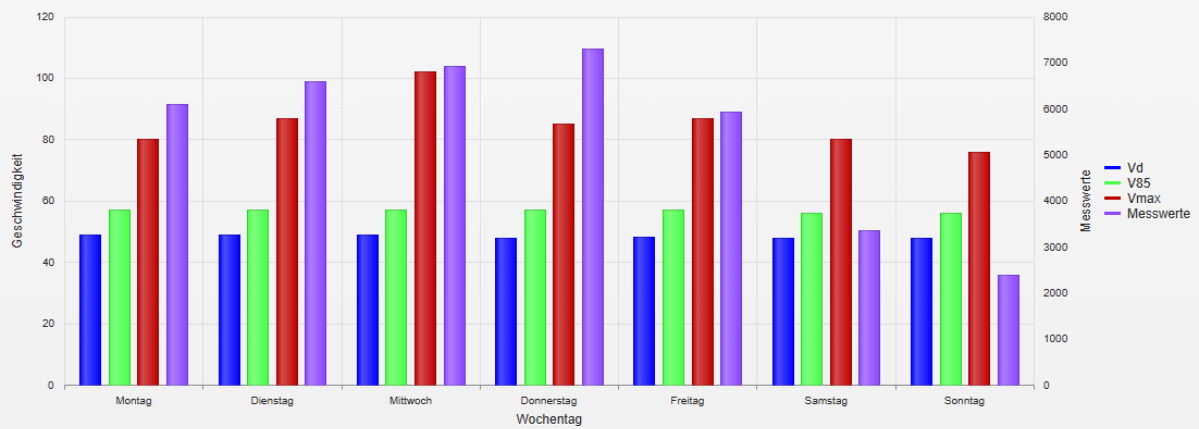

Statistik

Mittwoch, 1. Februar 2023, 15:00 Uhr bis Donnerstag, 2. März 2023, 16:00 Uhr

Messungen		38577
Durchschnittsgeschwindigkeit	Vd	48 km/h
85% der Fahrzeuge fahren langsamer oder maximal	V85	57 km/h
Maximalgeschwindigkeit	Vmax	102 km/h

- **Vd**
Durchschnittsgeschwindigkeit
- **V85**
85% der Fahrzeuge fahren langsamer oder maximal diese Geschwindigkeit.
- **Vmax**
Maximalgeschwindigkeit, die ein Fahrzeug erreicht hat.
- **Vred**
Durchschnittliche Reduktion der Geschwindigkeit durch die Anzeige (V1 - V2)
- **Übertretungen**
Prozentuale Geschwindigkeitsübertretungen anhand des eingestellten Limits (siehe Zeitraum/Limit).