

Auswertung Geschwindigkeitsanlage

MOBILES MESSGERÄT

Aufstellungsort: Höllersberg – Richtung Althöllersberg



Messungszeitraum: 01.02.2023 – 01.03.2023

Messungen*:	3 322
Durchschnittsgeschwindigkeit:	35 km/h
85% der Fahrzeuge fahren langsamer oder maximal:	47 km/h
Maximalgeschwindigkeit:	81 km/h

*Gibt die Anzahl der erfassten Messungen an. Die Anzahl der Messungen entspricht nicht der Anzahl der vorbeigefahrenen Fahrzeuge.

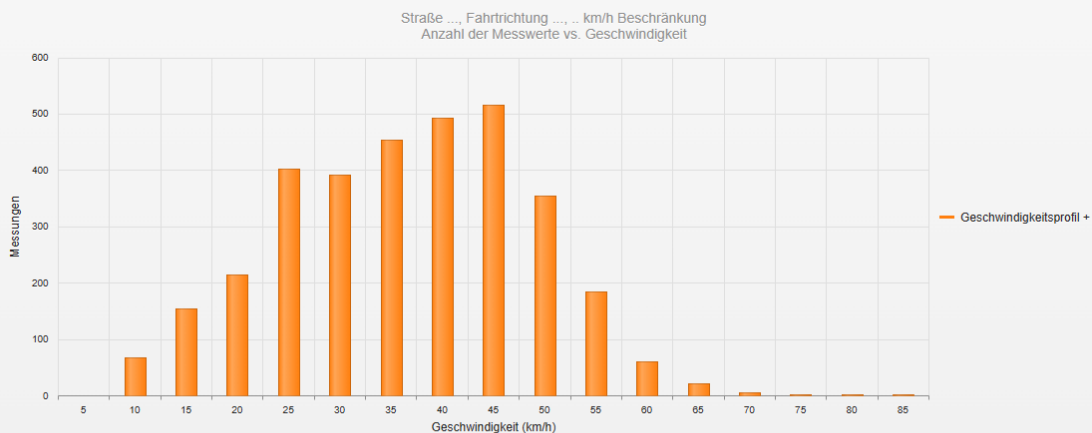

Statistik

Mittwoch, 1. Februar 2023, 14:00 Uhr bis Mittwoch, 1. März 2023, 09:00 Uhr

Messungen	3322
Durchschnittsgeschwindigkeit	Vd 35 km/h
85% der Fahrzeuge fahren langsamer oder maximal	V85 47 km/h
Maximalgeschwindigkeit	Vmax 81 km/h



Straße ..., Fahrtrichtung ..., .. km/h Beschränkung
Anzahl der Messwerte vs. Messzeitraum

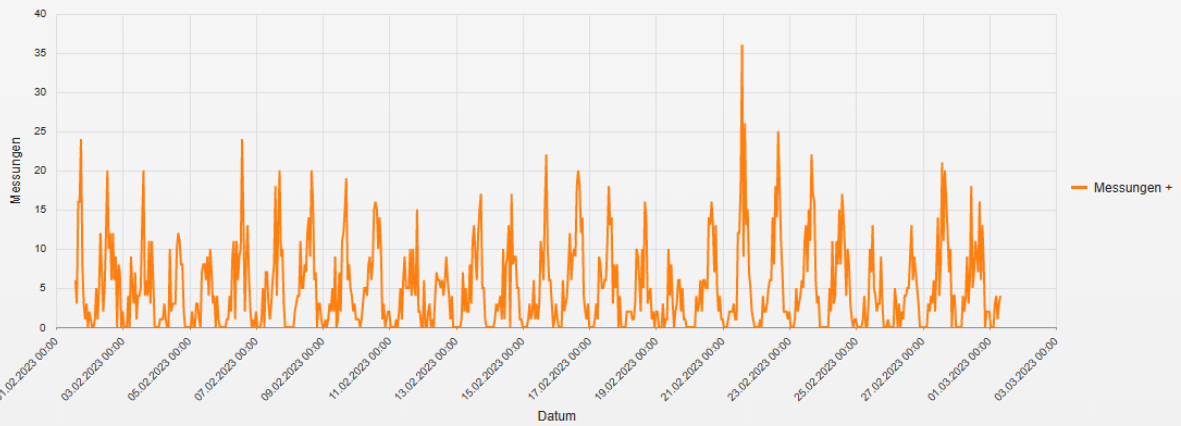

Statistik

Mittwoch, 1. Februar 2023, 14:00 Uhr bis Mittwoch, 1. März 2023, 09:00 Uhr

Messungen	3322
Durchschnittsgeschwindigkeit	Vd 35 km/h
85% der Fahrzeuge fahren langsamer oder maximal	V85 47 km/h
Maximalgeschwindigkeit	Vmax 81 km/h

Straße ..., Fahrtrichtung ..., .. km/h Beschränkung
Geschwindigkeit vs. prozentueller Anteil an Messwerten

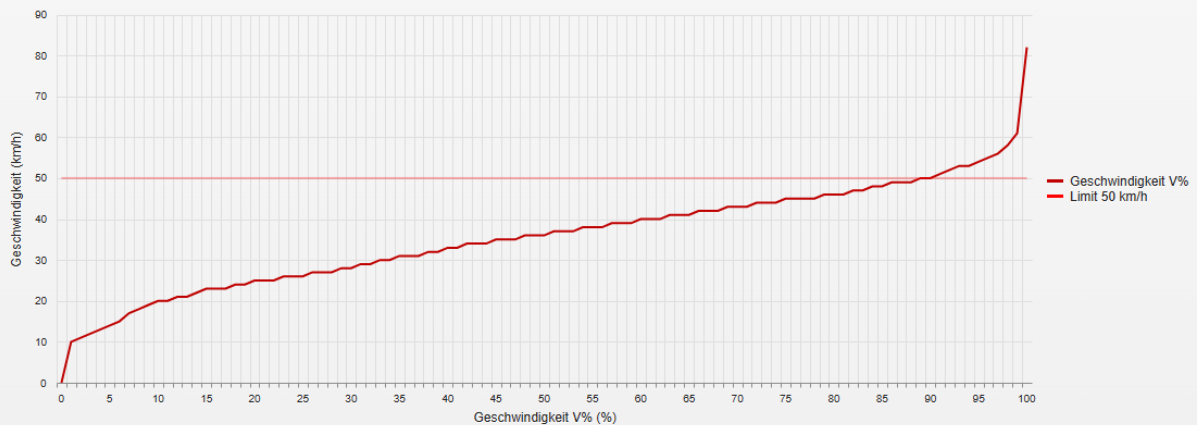

Statistik

Mittwoch, 1. Februar 2023, 14:00 Uhr bis Mittwoch, 1. März 2023, 09:00 Uhr

Messungen	3322
Durchschnittsgeschwindigkeit	Vd 35 km/h
85% der Fahrzeuge fahren langsamer oder maximal	V85 47 km/h
Maximalgeschwindigkeit	Vmax 81 km/h

Straße ..., Fahrtrichtung ..., .. km/h Beschränkung
Vd, V85, Vmax vs. Uhrzeit

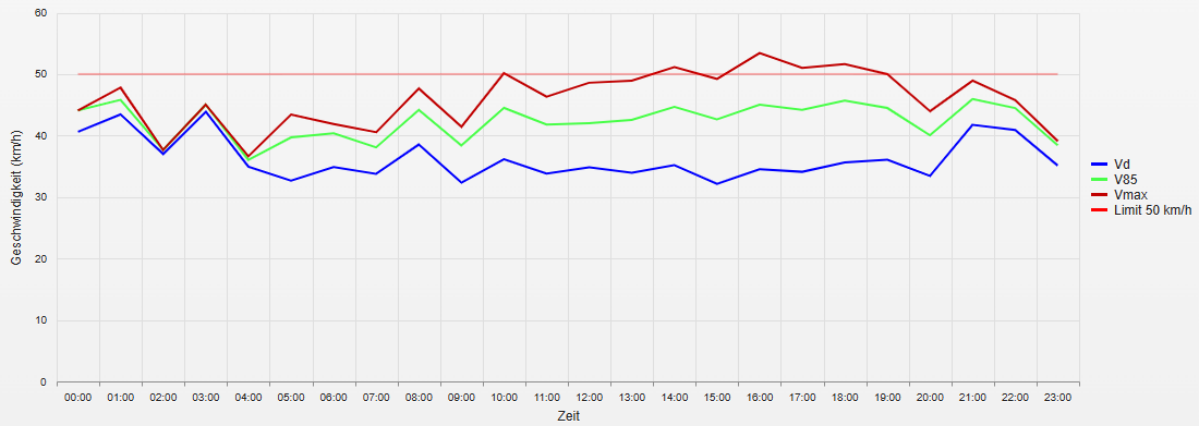

Statistik

Mittwoch, 1. Februar 2023, 14:00 Uhr bis Mittwoch, 1. März 2023, 09:00 Uhr

Messungen	3322
Durchschnittsgeschwindigkeit	Vd 35 km/h
85% der Fahrzeuge fahren langsamer oder maximal	V85 47 km/h
Maximalgeschwindigkeit	Vmax 81 km/h

Straße ..., Fahrtrichtung ..., .. km/h Beschränkung
Gemittelte Anzahl an Messwerten vs. Uhrzeit

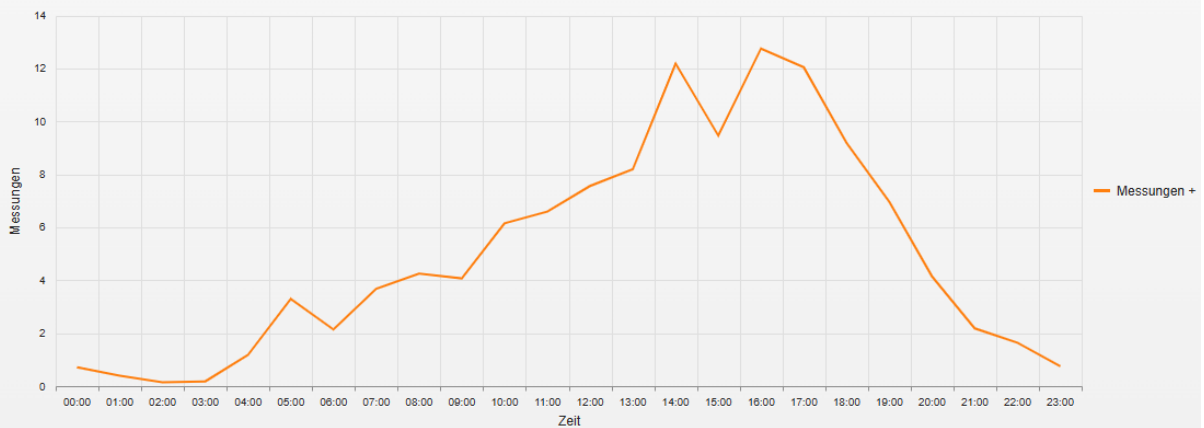

Statistik

Mittwoch, 1. Februar 2023, 14:00 Uhr bis Mittwoch, 1. März 2023, 09:00 Uhr

Messungen	3322
Durchschnittsgeschwindigkeit	Vd 35 km/h
85% der Fahrzeuge fahren langsamer oder maximal	V85 47 km/h
Maximalgeschwindigkeit	Vmax 81 km/h

Straße ..., Fahrtrichtung ..., km/h Beschränkung
Vd, V85, Vmax, Anzahl der Messwerte vs. Wochentag

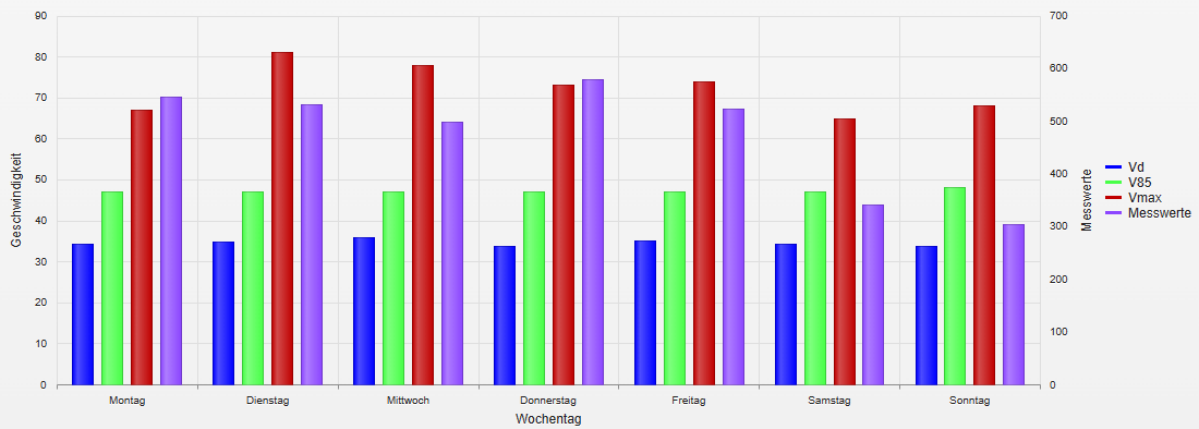

Statistik

Mittwoch, 1. Februar 2023, 14:00 Uhr bis Mittwoch, 1. März 2023, 09:00 Uhr

Messungen	3322
Durchschnittsgeschwindigkeit	Vd 35 km/h
85% der Fahrzeuge fahren langsamer oder maximal	V85 47 km/h
Maximalgeschwindigkeit	Vmax 81 km/h

- **Vd**
Durchschnittsgeschwindigkeit
- **V85**
85% der Fahrzeuge fahren langsamer oder maximal diese Geschwindigkeit.
- **Vmax**
Maximalgeschwindigkeit, die ein Fahrzeug erreicht hat.
- **Vred**
Durchschnittliche Reduktion der Geschwindigkeit durch die Anzeige (V1 - V2)
- **Übertretungen**
Prozentuale Geschwindigkeitsübertretungen anhand des eingestellten Limits (siehe Zeitraum/Limit).