

Auswertung Geschwindigkeitsanlage

MOBILES MESSGERÄT

Aufstellungsort: Lindenstraße

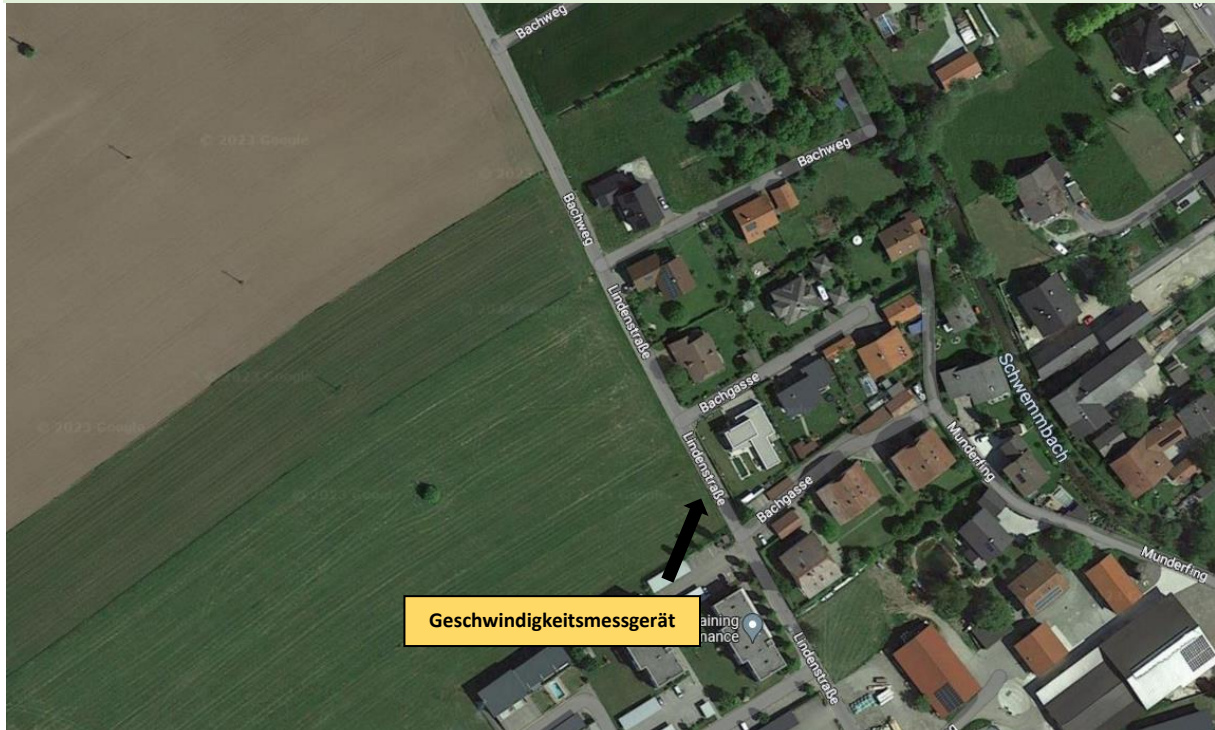

Messungszeitraum: 02.01.2023 - 01.02.2023

Messungen:	36 809
Durchschnittsgeschwindigkeit:	41 km/h
85% der Fahrzeuge fahren langsamer oder maximal:	51 km/h
Maximalgeschwindigkeit:	88 km/h

*Gibt die Anzahl der erfassten Messungen an. Die Anzahl der Messungen entspricht nicht der Anzahl der vorbeigefahrenen Fahrzeuge.

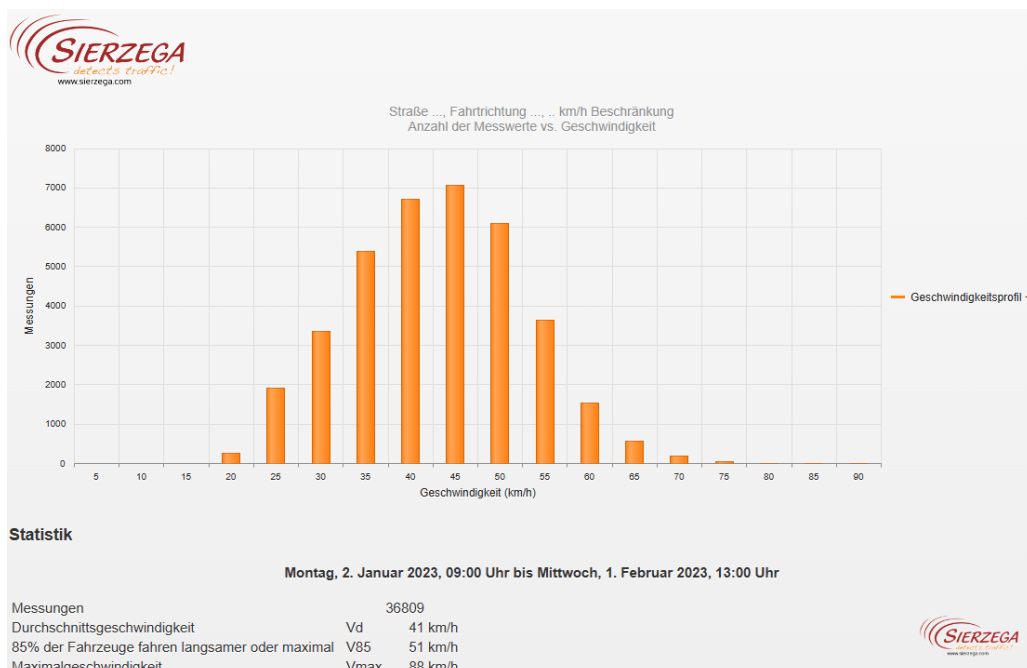

Straße ..., Fahrrichtung ..., .. km/h Beschränkung
Anzahl der Messwerte vs. Messzeitraum

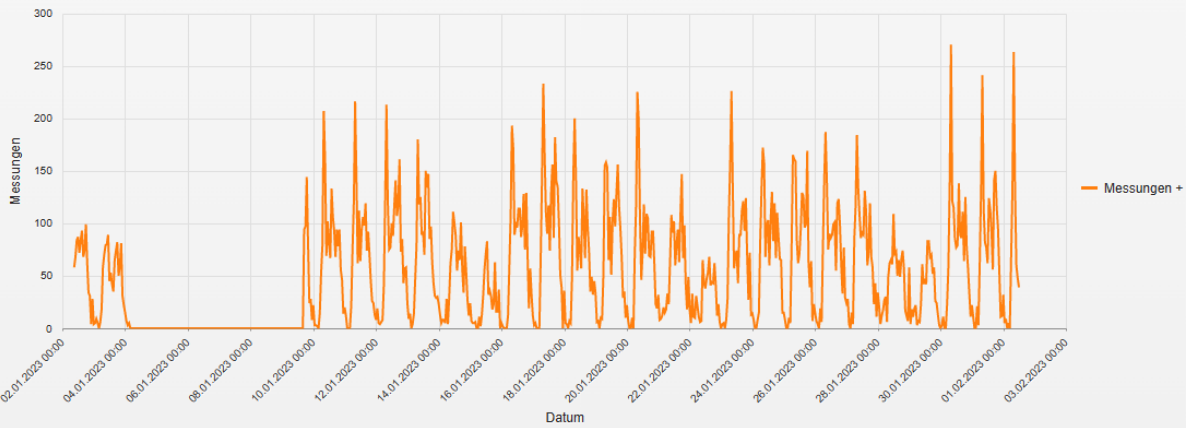

Statistik

Montag, 2. Januar 2023, 09:00 Uhr bis Mittwoch, 1. Februar 2023, 13:00 Uhr

Messungen		36809
Durchschnittsgeschwindigkeit	Vd	41 km/h
85% der Fahrzeuge fahren langsamer oder maximal	V85	51 km/h
Maximalgeschwindigkeit	Vmax	88 km/h

Straße ..., Fahrrichtung ..., .. km/h Beschränkung
Geschwindigkeit vs. prozentueller Anteil an Messwerten

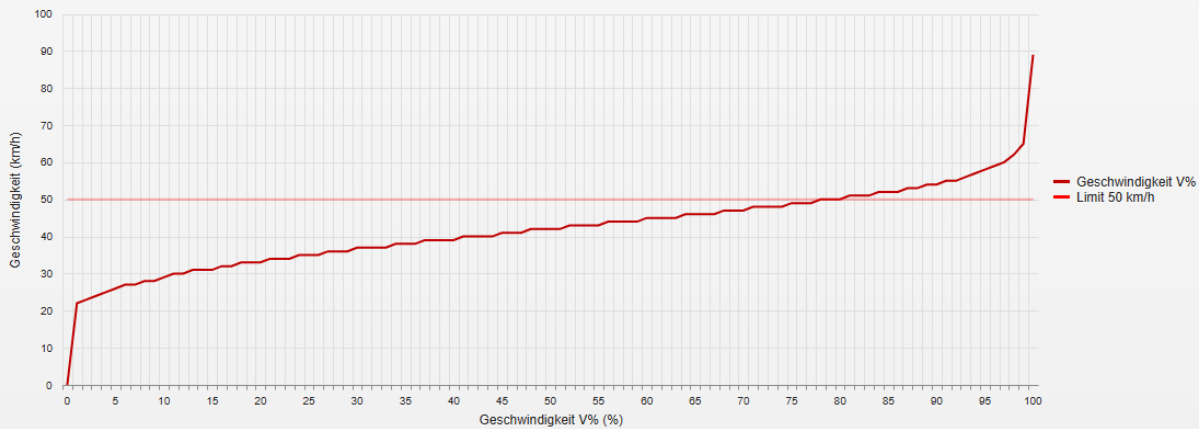

Statistik

Montag, 2. Januar 2023, 09:00 Uhr bis Mittwoch, 1. Februar 2023, 13:00 Uhr

Messungen		36809
Durchschnittsgeschwindigkeit	Vd	41 km/h
85% der Fahrzeuge fahren langsamer oder maximal	V85	51 km/h
Maximalgeschwindigkeit	Vmax	88 km/h

Straße ..., Fahrtrichtung ..., .. km/h Beschränkung
Vd, V85, Vmax vs. Uhrzeit

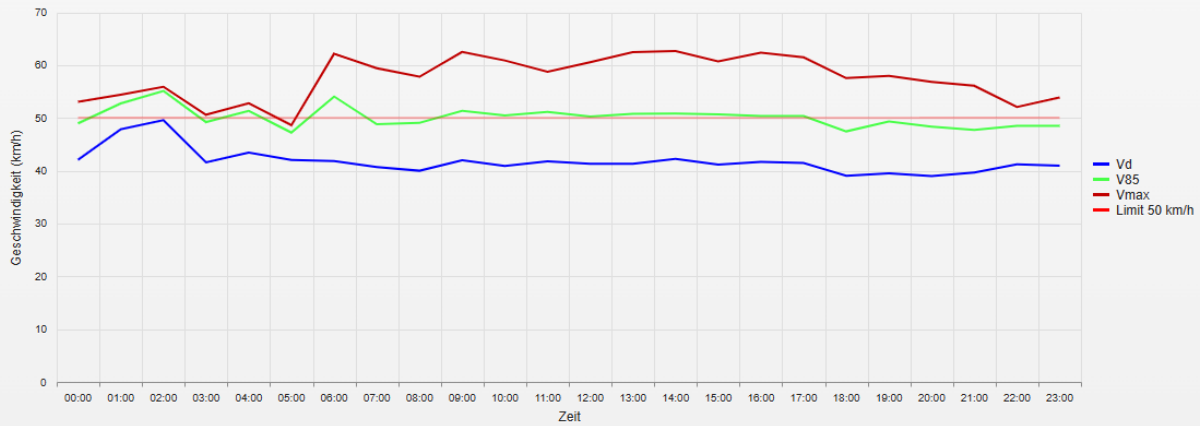

Statistik

Montag, 2. Januar 2023, 09:00 Uhr bis Mittwoch, 1. Februar 2023, 13:00 Uhr

Messungen		36809
Durchschnittsgeschwindigkeit	Vd	41 km/h
85% der Fahrzeuge fahren langsamer oder maximal	V85	51 km/h
Maximalgeschwindigkeit	Vmax	88 km/h

Straße ..., Fahrtrichtung ..., .. km/h Beschränkung
Gemittelte Anzahl an Messwerten vs. Uhrzeit

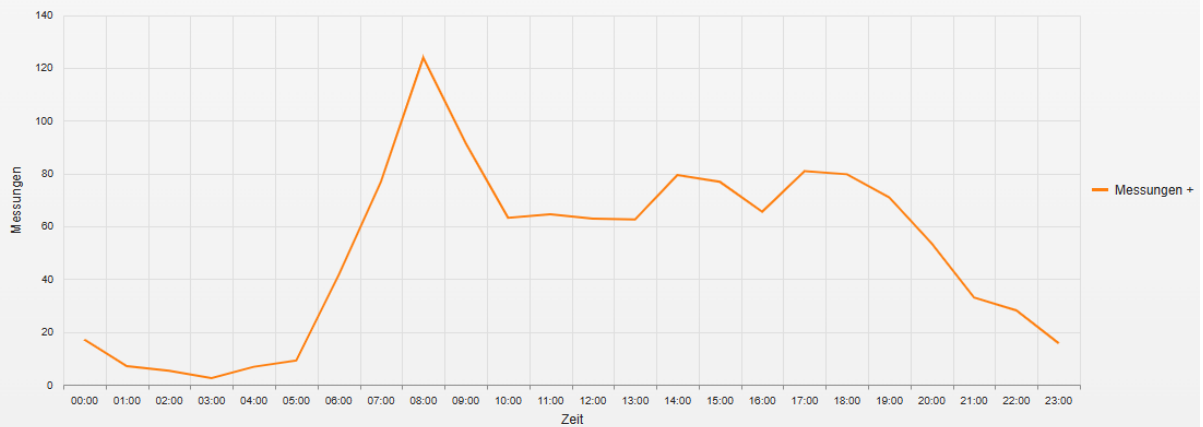

Statistik

Montag, 2. Januar 2023, 09:00 Uhr bis Mittwoch, 1. Februar 2023, 13:00 Uhr

Messungen		36809
Durchschnittsgeschwindigkeit	Vd	41 km/h
85% der Fahrzeuge fahren langsamer oder maximal	V85	51 km/h
Maximalgeschwindigkeit	Vmax	88 km/h

Straße ..., Fahrtrichtung ..., .. km/h Beschränkung
Vd, V85, Vmax, Anzahl der Messwerte vs. Wochentag

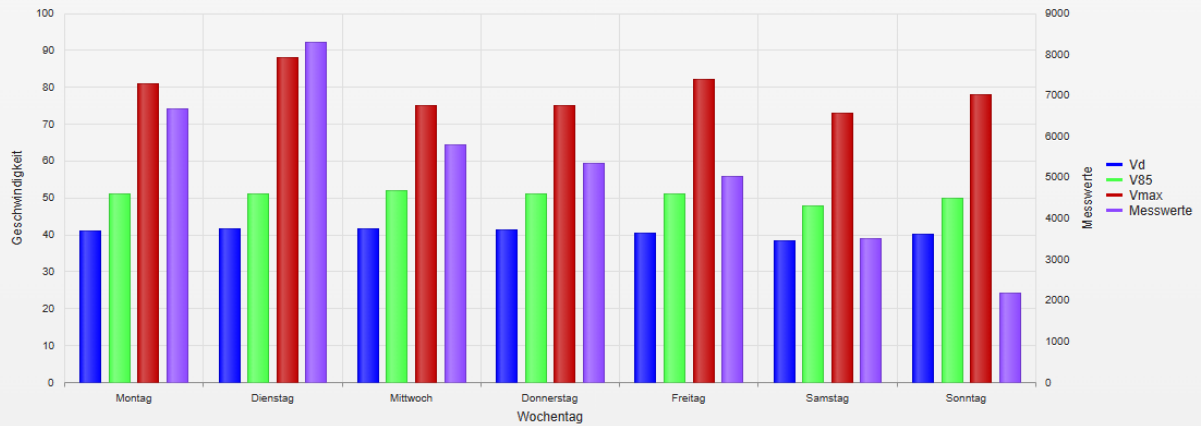

Statistik

Montag, 2. Januar 2023, 09:00 Uhr bis Mittwoch, 1. Februar 2023, 13:00 Uhr

Messungen	36809
Durchschnittsgeschwindigkeit	Vd 41 km/h
85% der Fahrzeuge fahren langsamer oder maximal	V85 51 km/h
Maximalgeschwindigkeit	Vmax 88 km/h

- **Vd**
Durchschnittsgeschwindigkeit
- **V85**
85% der Fahrzeuge fahren langsamer oder maximal diese Geschwindigkeit.
- **Vmax**
Maximalgeschwindigkeit, die ein Fahrzeug erreicht hat.
- **Vred**
Durchschnittliche Reduktion der Geschwindigkeit durch die Anzeige (V1 - V2)
- **Übertretungen**
Prozentuale Geschwindigkeitsübertretungen anhand des eingestellten Limits (siehe Zeitraum/Limit).