

# Auswertung Geschwindigkeitsanlage

MOBILES MESSGERÄT 23026

**Aufstellungsort:** Raiffeisenstraße – Richtung Munderfing



**Messungszeitraum:** 02.12.2022 - 02.01.2023

<b>Messungen*:</b>	19 988
<b>Durchschnittsgeschwindigkeit:</b>	55 km/h
<b>85% der Fahrzeuge fahren langsamer oder maximal:</b>	72 km/h
<b>Maximalgeschwindigkeit:</b>	123 km/h

\*Gibt die Anzahl der erfassten Messungen an. Die Anzahl der Messungen entspricht nicht der Anzahl der vorbeigefahrenen Fahrzeuge.

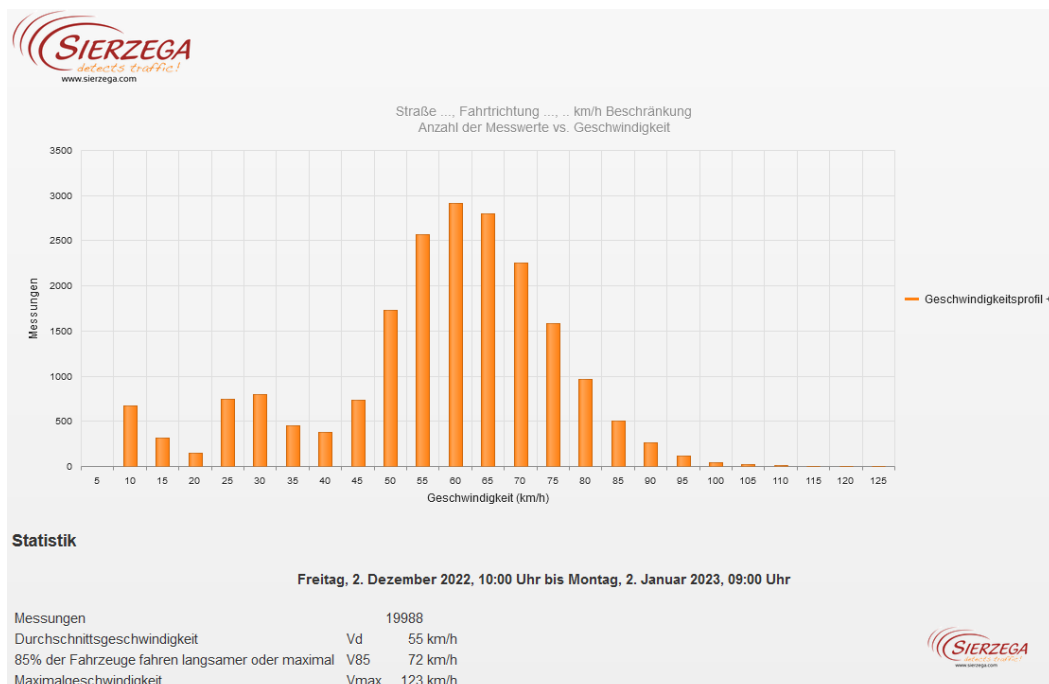

Straße ..., Fahrrichtung ..., km/h Beschränkung  
Anzahl der Messwerte vs. Messzeitraum

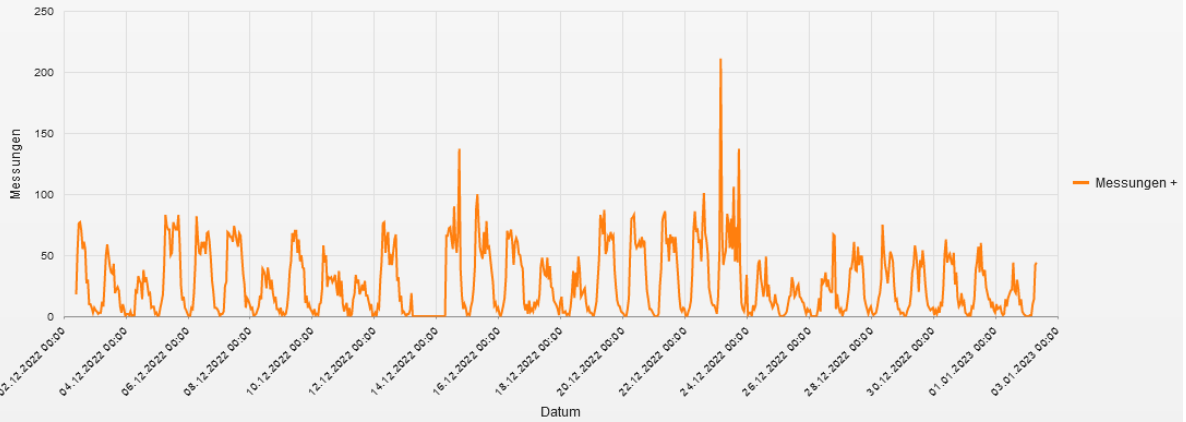

**Statistik**

Freitag, 2. Dezember 2022, 10:00 Uhr bis Montag, 2. Januar 2023, 09:00 Uhr

Messungen		19988
Durchschnittsgeschwindigkeit	Vd	55 km/h
85% der Fahrzeuge fahren langsamer oder maximal	V85	72 km/h
Maximalgeschwindigkeit	Vmax	123 km/h

Straße ..., Fahrrichtung ..., km/h Beschränkung  
Geschwindigkeit vs. prozentueller Anteil an Messwerten

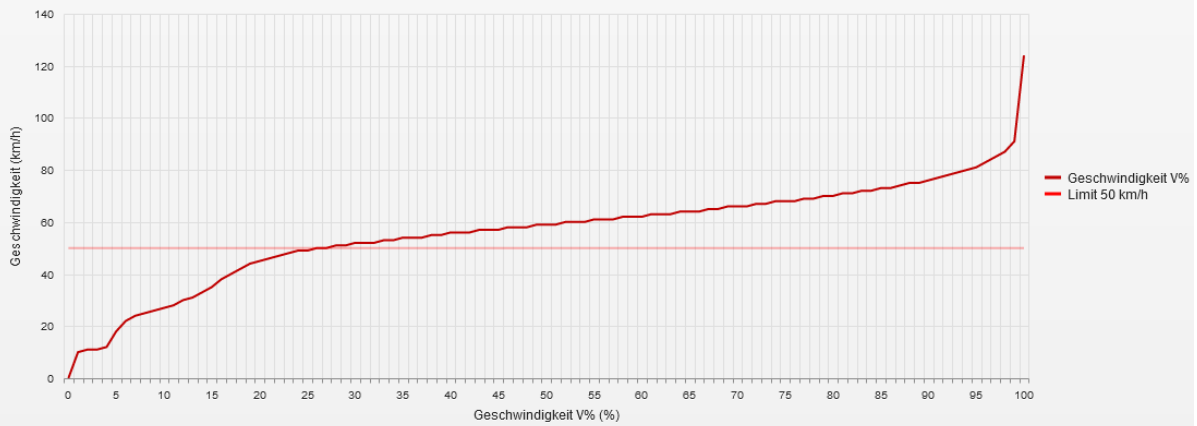

**Statistik**

Freitag, 2. Dezember 2022, 10:00 Uhr bis Montag, 2. Januar 2023, 09:00 Uhr

Messungen		19988
Durchschnittsgeschwindigkeit	Vd	55 km/h
85% der Fahrzeuge fahren langsamer oder maximal	V85	72 km/h
Maximalgeschwindigkeit	Vmax	123 km/h

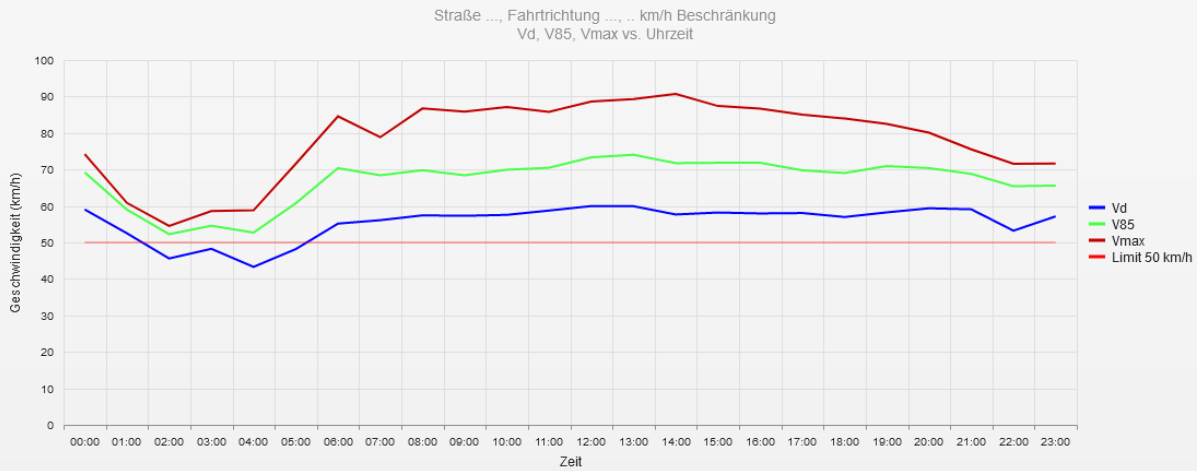

**Statistik**

**Freitag, 2. Dezember 2022, 10:00 Uhr bis Montag, 2. Januar 2023, 09:00 Uhr**

Messungen		19988
Durchschnittsgeschwindigkeit	Vd	55 km/h
85% der Fahrzeuge fahren langsamer oder maximal	V85	72 km/h
Maximalgeschwindigkeit	Vmax	123 km/h

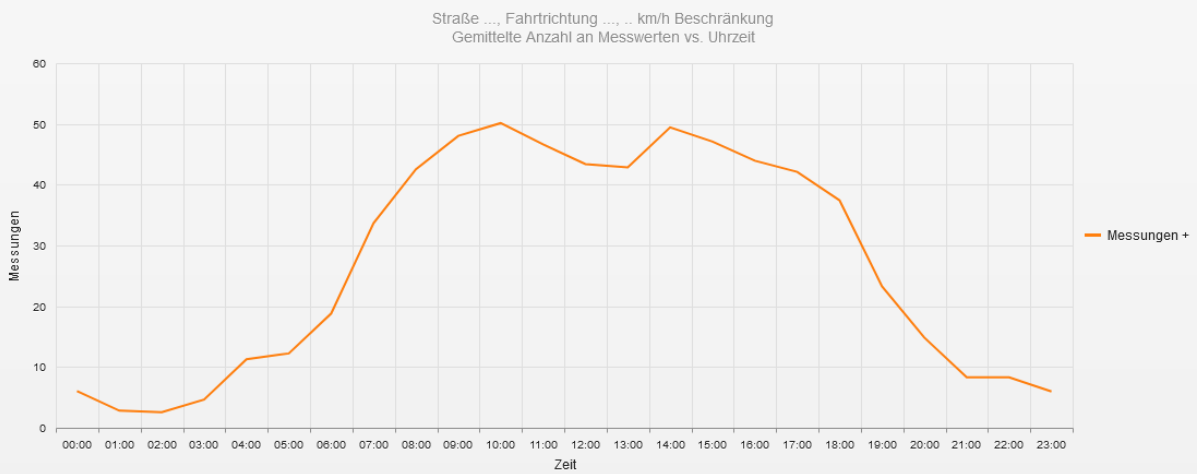

**Statistik**

**Freitag, 2. Dezember 2022, 10:00 Uhr bis Montag, 2. Januar 2023, 09:00 Uhr**

Messungen		19988
Durchschnittsgeschwindigkeit	Vd	55 km/h
85% der Fahrzeuge fahren langsamer oder maximal	V85	72 km/h
Maximalgeschwindigkeit	Vmax	123 km/h

Straße ..., Fahrrichtung ..., ... km/h Beschränkung  
Vd, V85, Vmax, Anzahl der Messwerte vs. Wochentag

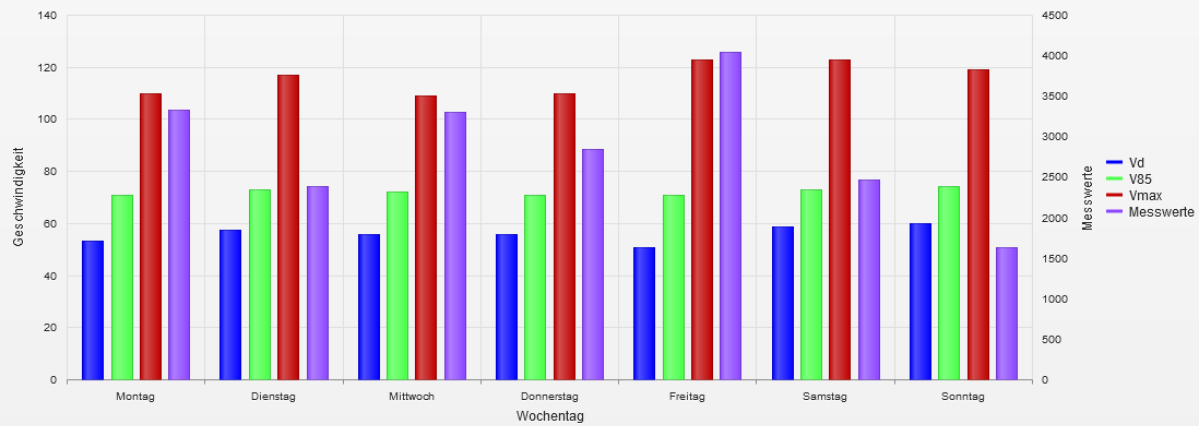

### Statistik

Freitag, 2. Dezember 2022, 10:00 Uhr bis Montag, 2. Januar 2023, 09:00 Uhr

Messungen		19988
Durchschnittsgeschwindigkeit	Vd	55 km/h
85% der Fahrzeuge fahren langsamer oder maximal	V85	72 km/h
Maximalgeschwindigkeit	Vmax	123 km/h

- **Vd**  
Durchschnittsgeschwindigkeit
- **V85**  
85% der Fahrzeuge fahren langsamer oder maximal diese Geschwindigkeit.
- **Vmax**  
Maximalgeschwindigkeit, die ein Fahrzeug erreicht hat.
- **Vred**  
Durchschnittliche Reduktion der Geschwindigkeit durch die Anzeige (V1 - V2)
- **Übertretungen**  
Prozentuale Geschwindigkeitsübertretungen anhand des eingestellten Limits (siehe Zeitraum/Limit).