

Auswertung Geschwindigkeitsanlage

MOBILES MESSGERÄT 21757

Aufstellungsort: Lindenstraße – Richtung Munderfing

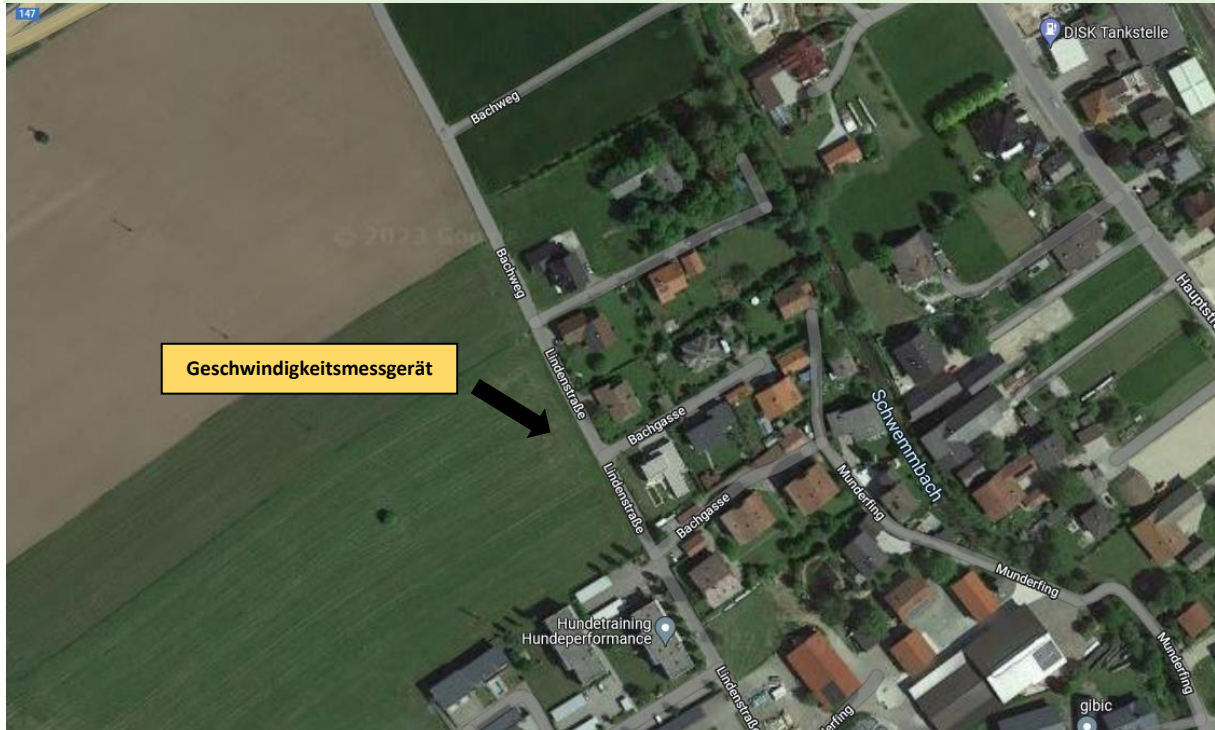

Messungszeitraum: 02.12.2022 – 02.01.2023

Messungen*:	49 310
Durchschnittsgeschwindigkeit:	42 km/h
85% der Fahrzeuge fahren langsamer oder maximal:	51 km/h
Maximalgeschwindigkeit:	97 km/h

*Gibt die Anzahl der erfassten Messungen an. Die Anzahl der Messungen entspricht nicht der Anzahl der vorbeigefahrenen Fahrzeuge.

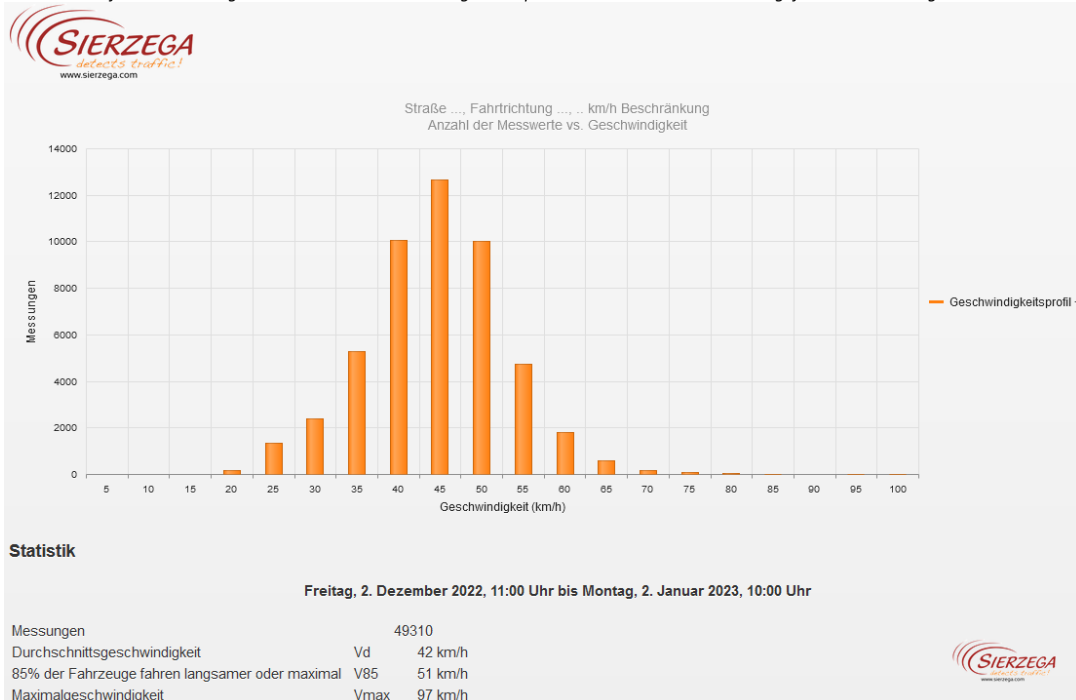

Straße ..., Fahrrichtung ..., km/h Beschränkung
Anzahl der Messwerte vs. Messzeitraum

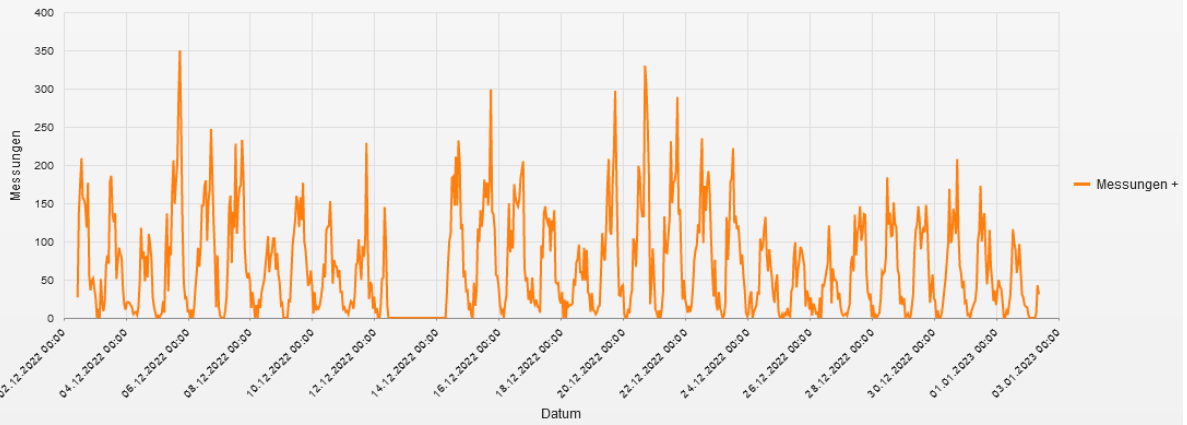

Statistik

Freitag, 2. Dezember 2022, 11:00 Uhr bis Montag, 2. Januar 2023, 10:00 Uhr

Messungen		49310
Durchschnittsgeschwindigkeit	Vd	42 km/h
85% der Fahrzeuge fahren langsamer oder maximal	V85	51 km/h
Maximalgeschwindigkeit	Vmax	97 km/h

Straße ..., Fahrrichtung ..., km/h Beschränkung
Geschwindigkeit vs. prozentueller Anteil an Messwerten

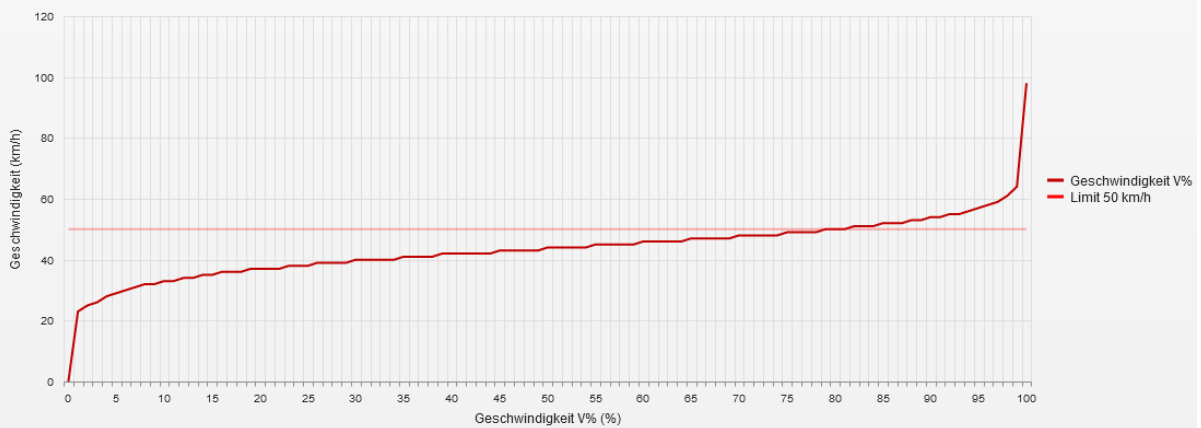

Statistik

Freitag, 2. Dezember 2022, 11:00 Uhr bis Montag, 2. Januar 2023, 10:00 Uhr

Messungen		49310
Durchschnittsgeschwindigkeit	Vd	42 km/h
85% der Fahrzeuge fahren langsamer oder maximal	V85	51 km/h
Maximalgeschwindigkeit	Vmax	97 km/h

Straße ..., Fahrrichtung ..., .. km/h Beschränkung
Vd, V85, Vmax vs. Uhrzeit

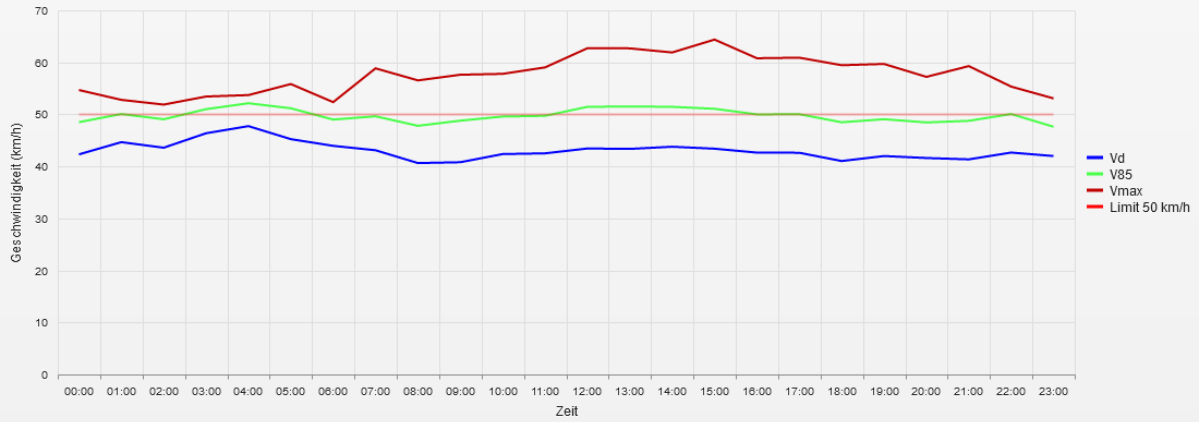

Statistik

Freitag, 2. Dezember 2022, 11:00 Uhr bis Montag, 2. Januar 2023, 10:00 Uhr

Messungen	49310
Durchschnittsgeschwindigkeit	Vd 42 km/h
85% der Fahrzeuge fahren langsamer oder maximal	V85 51 km/h
Maximalgeschwindigkeit	Vmax 97 km/h

Straße ..., Fahrrichtung ..., .. km/h Beschränkung
Gemittelte Anzahl an Messwerten vs. Uhrzeit

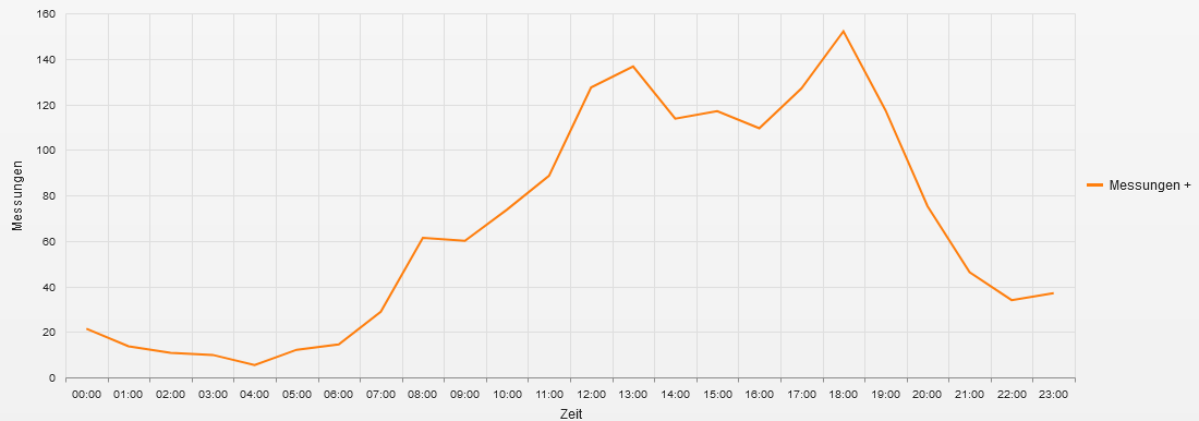

Statistik

Freitag, 2. Dezember 2022, 11:00 Uhr bis Montag, 2. Januar 2023, 10:00 Uhr

Messungen	49310
Durchschnittsgeschwindigkeit	Vd 42 km/h
85% der Fahrzeuge fahren langsamer oder maximal	V85 51 km/h
Maximalgeschwindigkeit	Vmax 97 km/h

Straße ..., Fahrtrichtung ..., .. km/h Beschränkung
 Vd, V85, Vmax, Anzahl der Messwerte vs. Wochentag

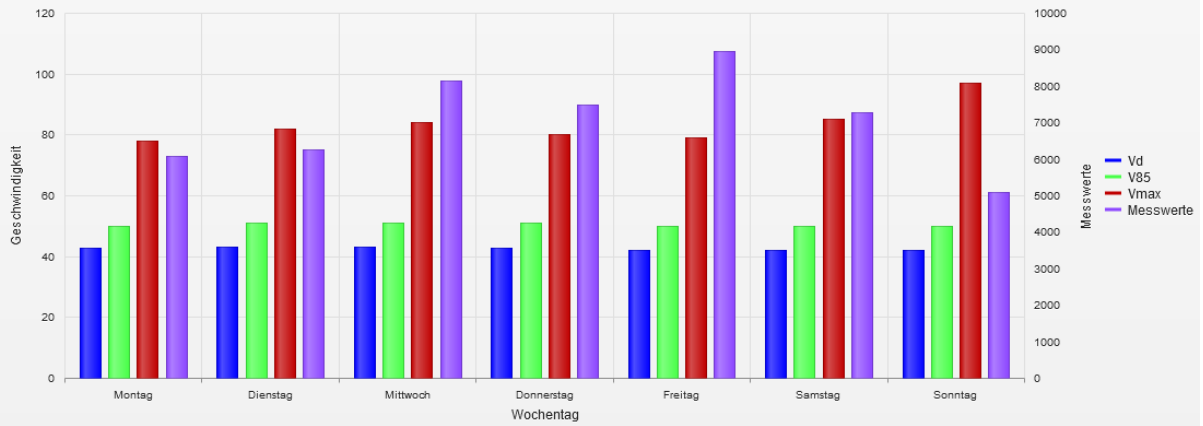

Statistik

Freitag, 2. Dezember 2022, 11:00 Uhr bis Montag, 2. Januar 2023, 10:00 Uhr

Messungen		49310
Durchschnittsgeschwindigkeit	Vd	42 km/h
85% der Fahrzeuge fahren langsamer oder maximal	V85	51 km/h
Maximalgeschwindigkeit	Vmax	97 km/h

- **Vd**
 Durchschnittsgeschwindigkeit
- **V85**
 85% der Fahrzeuge fahren langsamer oder maximal diese Geschwindigkeit.
- **Vmax**
 Maximalgeschwindigkeit, die ein Fahrzeug erreicht hat.
- **Vred**
 Durchschnittliche Reduktion der Geschwindigkeit durch die Anzeige (V1 - V2)
- **Übertretungen**
 Prozentuale Geschwindigkeitsübertretungen anhand des eingestellten Limits (siehe Zeitraum/Limit).