

Auswertung Geschwindigkeitsanlage

MOBILES MESSGERÄT 23026

Aufstellungsort: Raiffeisenstraße – Richtung Lochen



Messungszeitraum: 03.11.2022 - 02.12.2022

Messungen*: 20 662
Durchschnittsgeschwindigkeit: 63 km/h
85% der Fahrzeuge fahren langsamer oder maximal: 78 km/h
Maximalgeschwindigkeit: 123 km/h

*Gibt die Anzahl der erfassten Messungen an. Die Anzahl der Messungen entspricht nicht der Anzahl der vorbeigefahrenen Fahrzeuge.

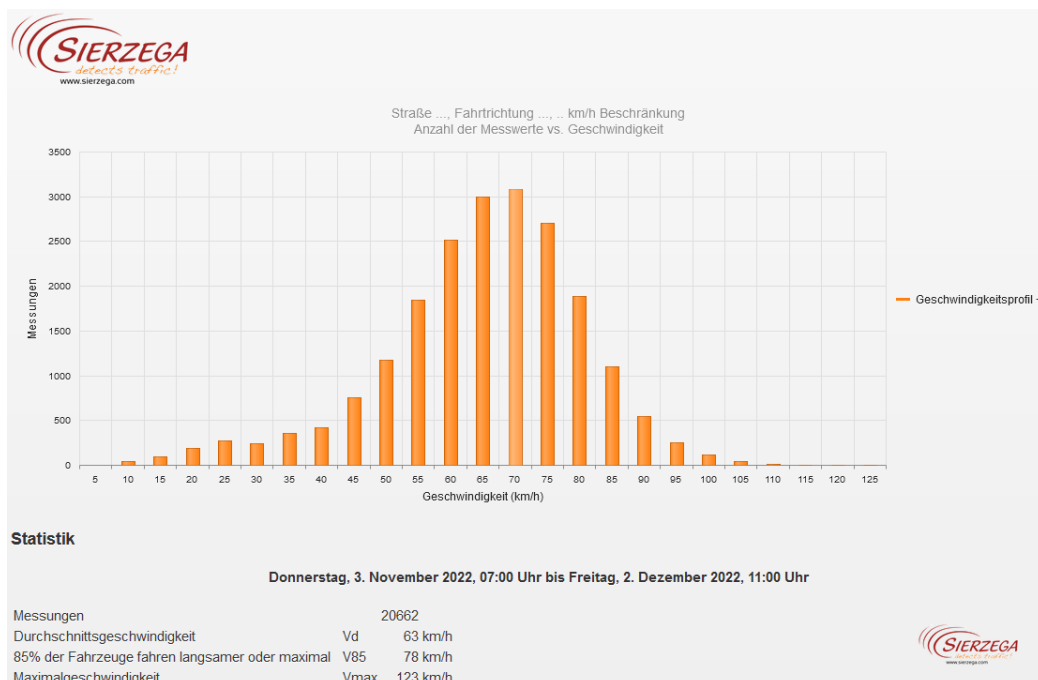

Straße ..., Fahrtrichtung ..., .. km/h Beschränkung
Anzahl der Messwerte vs. Messzeitraum

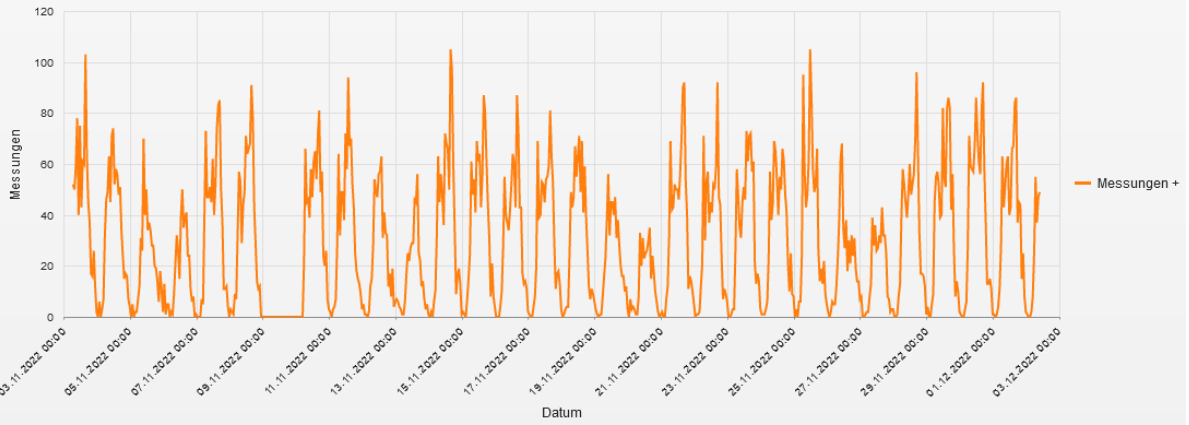

Statistik

Donnerstag, 3. November 2022, 07:00 Uhr bis Freitag, 2. Dezember 2022, 11:00 Uhr

Messungen		20662
Durchschnittsgeschwindigkeit	Vd	63 km/h
85% der Fahrzeuge fahren langsamer oder maximal	V85	78 km/h
Maximalgeschwindigkeit	Vmax	123 km/h

Straße ..., Fahrtrichtung ..., .. km/h Beschränkung
Geschwindigkeit vs. prozentueller Anteil an Messwerten

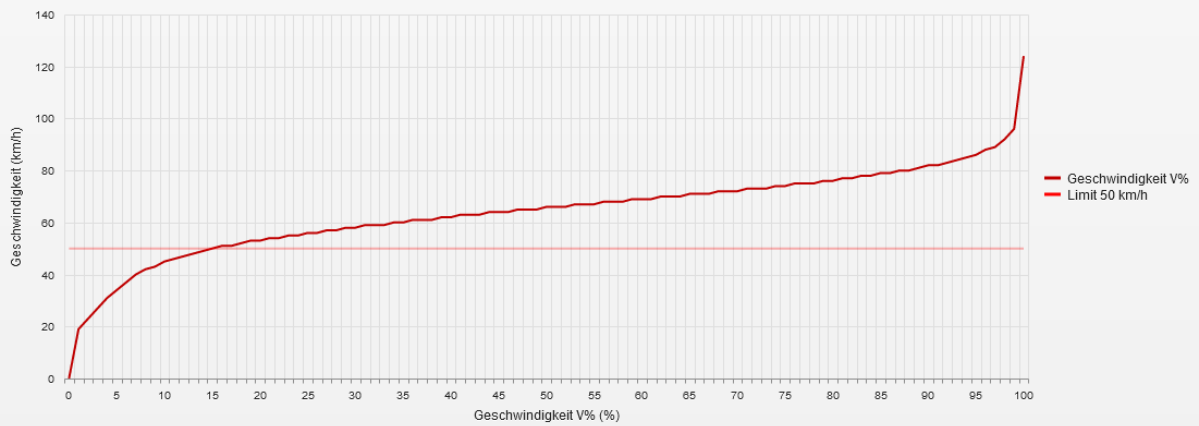

Statistik

Donnerstag, 3. November 2022, 07:00 Uhr bis Freitag, 2. Dezember 2022, 11:00 Uhr

Messungen		20662
Durchschnittsgeschwindigkeit	Vd	63 km/h
85% der Fahrzeuge fahren langsamer oder maximal	V85	78 km/h
Maximalgeschwindigkeit	Vmax	123 km/h

Straße ..., Fahrtrichtung ..., km/h Beschränkung
Vd, V85, Vmax vs. Uhrzeit

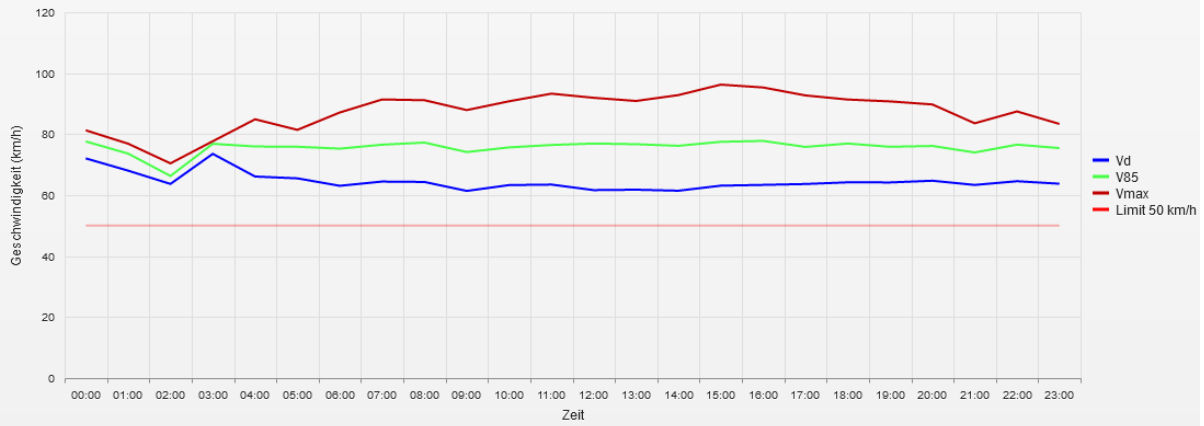

Statistik

Donnerstag, 3. November 2022, 07:00 Uhr bis Freitag, 2. Dezember 2022, 11:00 Uhr

Messungen	20662
Durchschnittsgeschwindigkeit	Vd 63 km/h
85% der Fahrzeuge fahren langsamer oder maximal	V85 78 km/h
Maximalgeschwindigkeit	Vmax 123 km/h

Straße ..., Fahrtrichtung ..., km/h Beschränkung
Gemittelte Anzahl an Messwerten vs. Uhrzeit

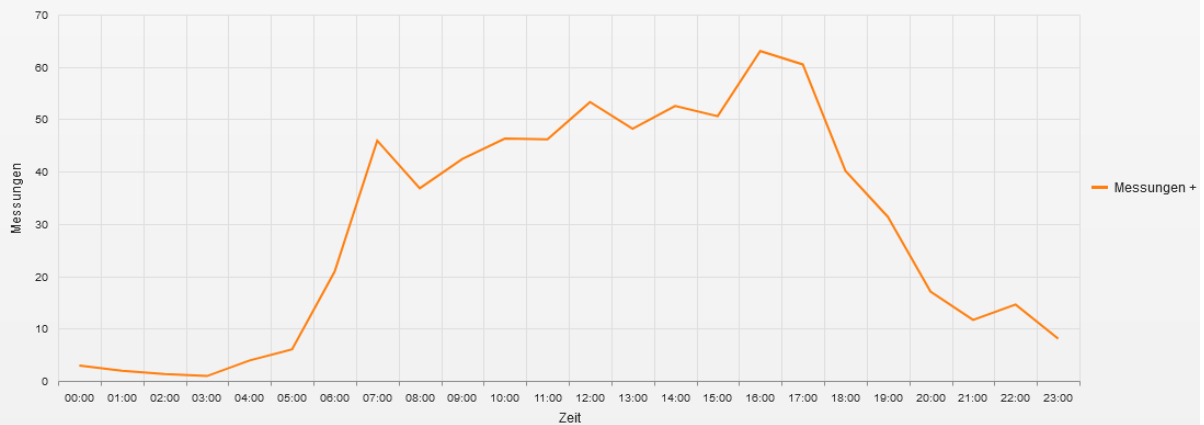

Statistik

Donnerstag, 3. November 2022, 07:00 Uhr bis Freitag, 2. Dezember 2022, 11:00 Uhr

Messungen	20662
Durchschnittsgeschwindigkeit	Vd 63 km/h
85% der Fahrzeuge fahren langsamer oder maximal	V85 78 km/h
Maximalgeschwindigkeit	Vmax 123 km/h

Straße ..., Fahrtrichtung ..., ... km/h Beschränkung
Vd, V85, Vmax, Anzahl der Messwerte vs. Wochentag

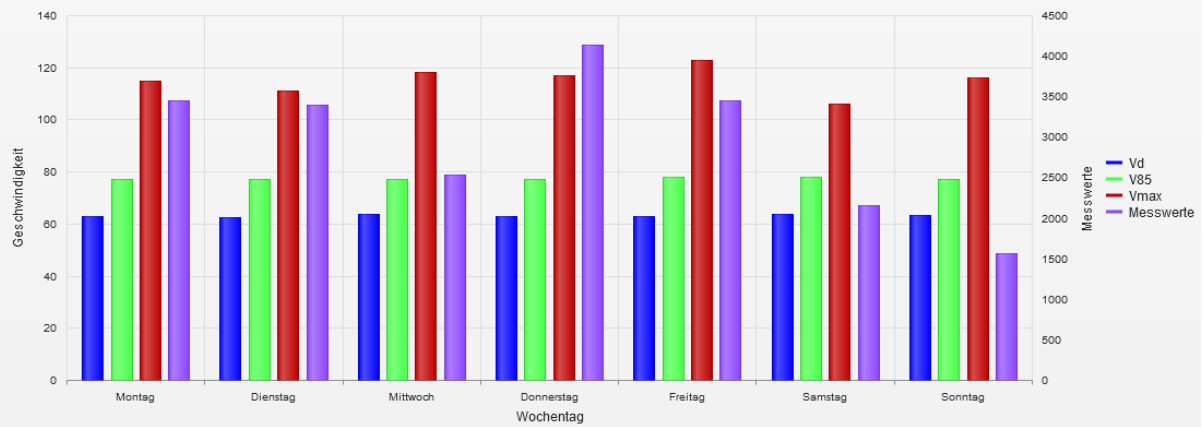

Statistik

Donnerstag, 3. November 2022, 07:00 Uhr bis Freitag, 2. Dezember 2022, 11:00 Uhr

Messungen	20662
Durchschnittsgeschwindigkeit	Vd 63 km/h
85% der Fahrzeuge fahren langsamer oder maximal	V85 78 km/h
Maximalgeschwindigkeit	Vmax 123 km/h

- **Vd**
Durchschnittsgeschwindigkeit
- **V85**
85% der Fahrzeuge fahren langsamer oder maximal diese Geschwindigkeit.
- **Vmax**
Maximalgeschwindigkeit, die ein Fahrzeug erreicht hat.
- **Vred**
Durchschnittliche Reduktion der Geschwindigkeit durch die Anzeige (V1 - V2)
- **Übertretungen**
Prozentuale Geschwindigkeitsübertretungen anhand des eingestellten Limits (siehe Zeitraum/Limit).