

# Auswertung Geschwindigkeitsanlage

MOBILES MESSGERÄT 21757

**Aufstellungsort:** Raiffeisenstraße – Richtung Munderfing



**Messungszeitraum:** 04.10.2022 – 03.11.2022

**Messungen\*:** 16 618  
**Durchschnittsgeschwindigkeit:** 48 km/h  
**85% der Fahrzeuge fahren langsamer oder maximal:** 57 km/h  
**Maximalgeschwindigkeit:** 84 km/h

\*Gibt die Anzahl der erfassten Messungen an. Die Anzahl der Messungen entspricht nicht der Anzahl der vorbeigefahrenen Fahrzeuge.

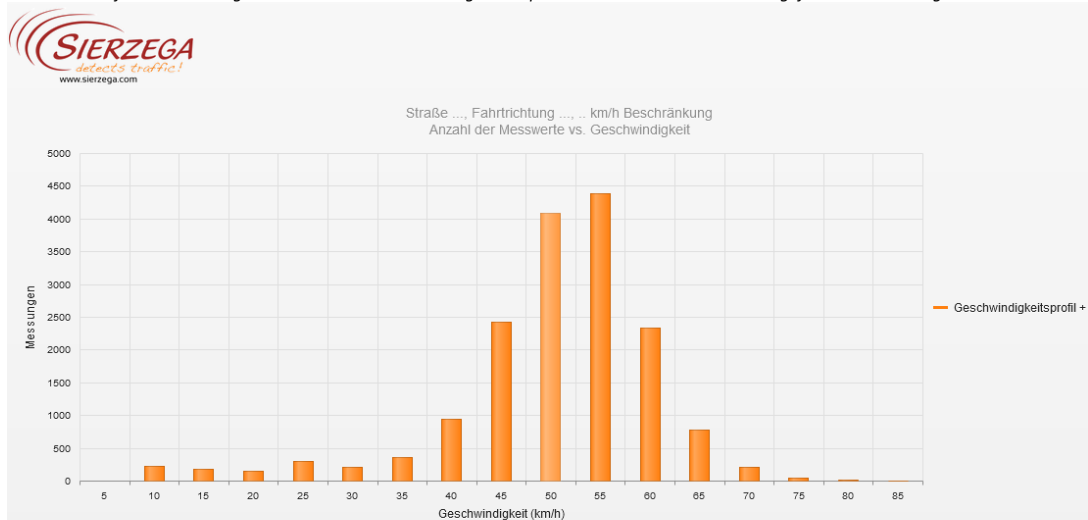

## Statistik

Dienstag, 4. Oktober 2022, 10:00 Uhr bis Donnerstag, 3. November 2022, 08:00 Uhr

Messungen	16618
Durchschnittsgeschwindigkeit	Vd 48 km/h
85% der Fahrzeuge fahren langsamer oder maximal	V85 57 km/h
Maximalgeschwindigkeit	Vmax 84 km/h



Straße ..., Fahrtrichtung ..., .. km/h Beschränkung  
Anzahl der Messwerte vs. Messzeitraum

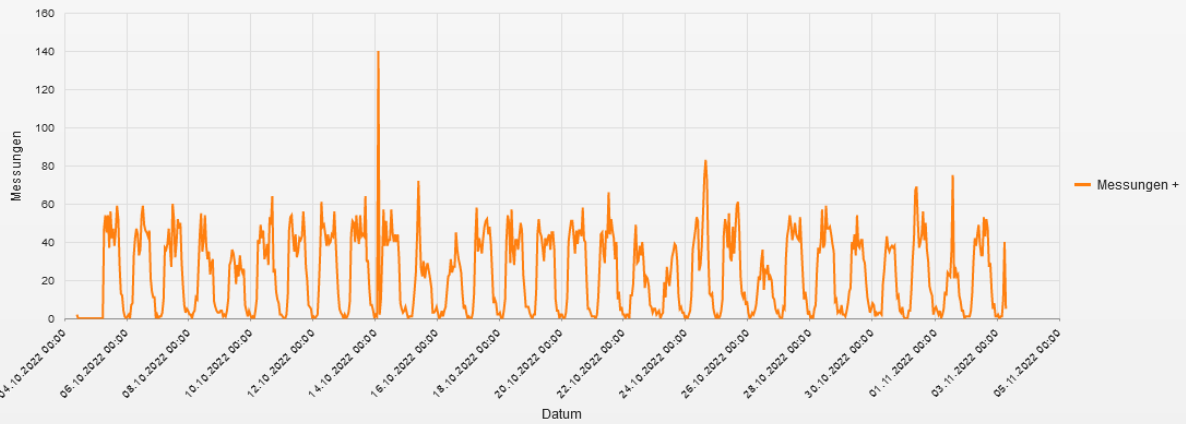

**Statistik**

Dienstag, 4. Oktober 2022, 10:00 Uhr bis Donnerstag, 3. November 2022, 08:00 Uhr

Messungen		16618
Durchschnittsgeschwindigkeit	Vd	48 km/h
85% der Fahrzeuge fahren langsamer oder maximal	V85	57 km/h
Maximalgeschwindigkeit	Vmax	84 km/h

Straße ..., Fahrtrichtung ..., .. km/h Beschränkung  
Geschwindigkeit vs. prozentueller Anteil an Messwerten

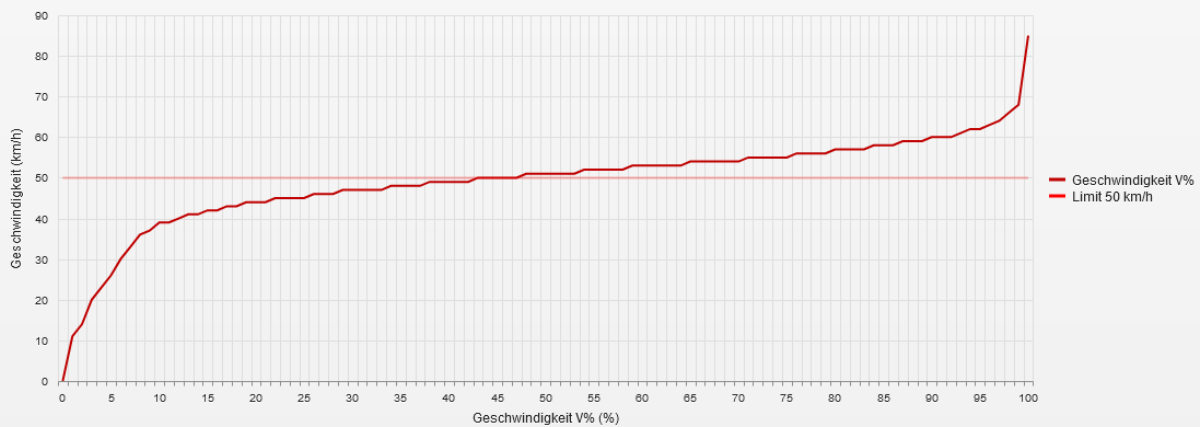

**Statistik**

Dienstag, 4. Oktober 2022, 10:00 Uhr bis Donnerstag, 3. November 2022, 08:00 Uhr

Messungen		16618
Durchschnittsgeschwindigkeit	Vd	48 km/h
85% der Fahrzeuge fahren langsamer oder maximal	V85	57 km/h
Maximalgeschwindigkeit	Vmax	84 km/h

Straße ..., Fahrtrichtung ..., .. km/h Beschränkung  
Vd, V85, Vmax vs. Uhrzeit

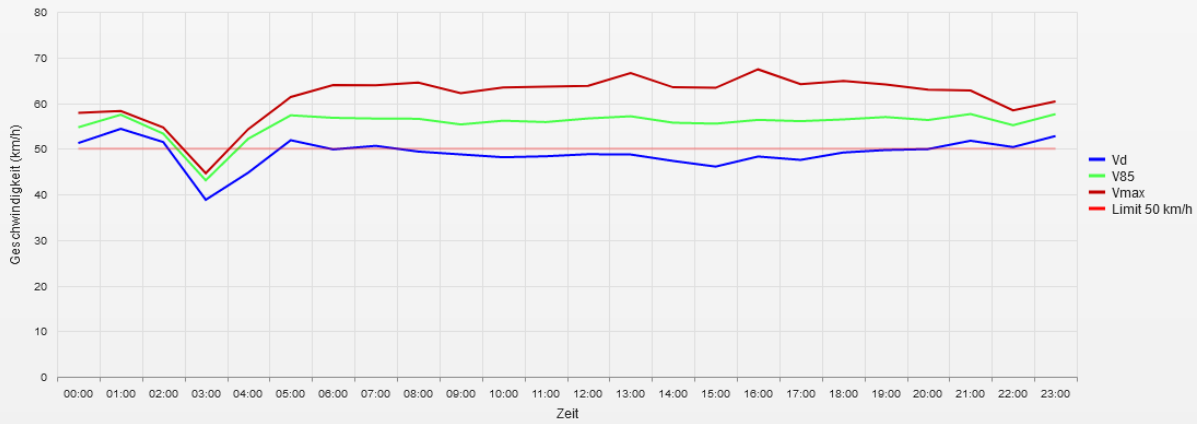

**Statistik**

Dienstag, 4. Oktober 2022, 10:00 Uhr bis Donnerstag, 3. November 2022, 08:00 Uhr

Messungen		16618
Durchschnittsgeschwindigkeit	Vd	48 km/h
85% der Fahrzeuge fahren langsamer oder maximal	V85	57 km/h
Maximalgeschwindigkeit	Vmax	84 km/h

Straße ..., Fahrtrichtung ..., .. km/h Beschränkung  
Gemittelte Anzahl an Messwerten vs. Uhrzeit

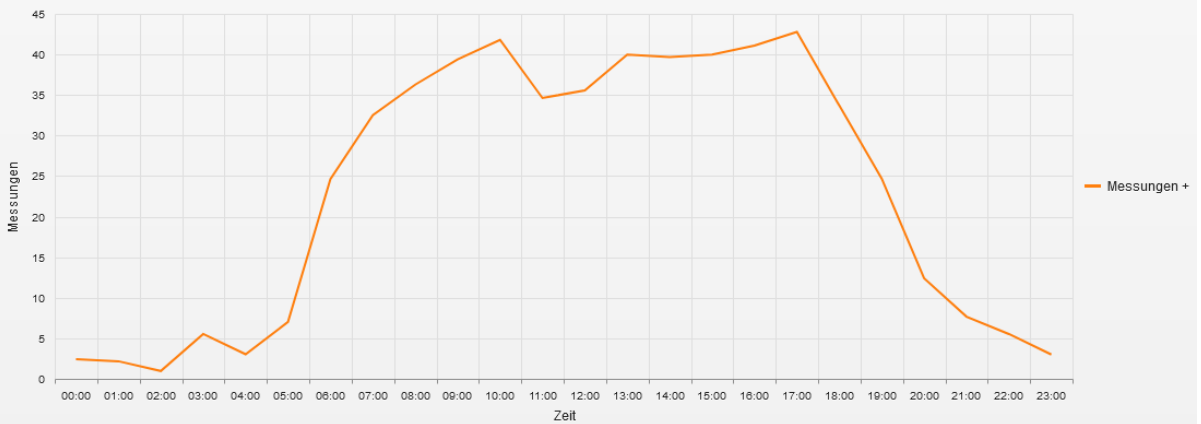

**Statistik**

Dienstag, 4. Oktober 2022, 10:00 Uhr bis Donnerstag, 3. November 2022, 08:00 Uhr

Messungen		16618
Durchschnittsgeschwindigkeit	Vd	48 km/h
85% der Fahrzeuge fahren langsamer oder maximal	V85	57 km/h
Maximalgeschwindigkeit	Vmax	84 km/h

Straße ..., Fahrtrichtung ..., .. km/h Beschränkung  
Vd, V85, Vmax, Anzahl der Messwerte vs. Wochentag

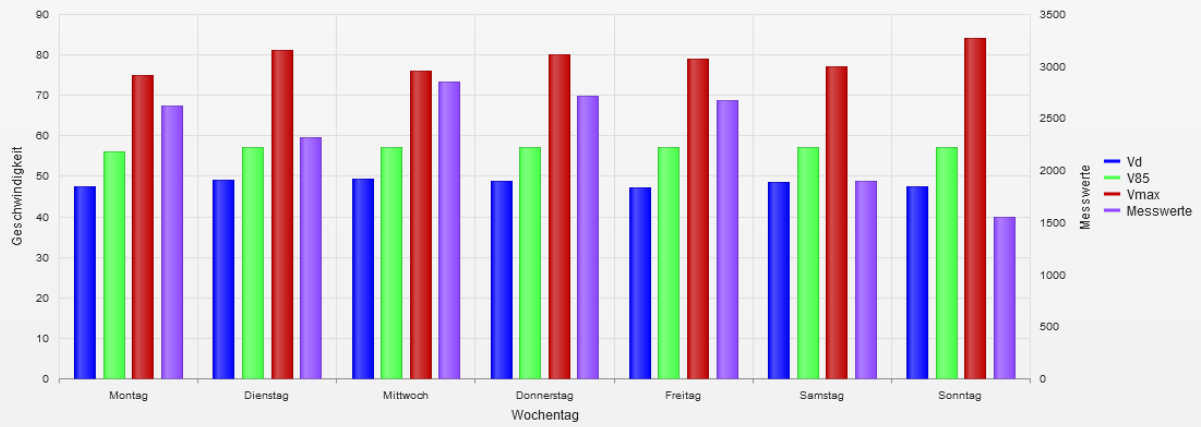

### Statistik

Dienstag, 4. Oktober 2022, 10:00 Uhr bis Donnerstag, 3. November 2022, 08:00 Uhr

Messungen	16618
Durchschnittsgeschwindigkeit	Vd 48 km/h
85% der Fahrzeuge fahren langsamer oder maximal	V85 57 km/h
Maximalgeschwindigkeit	Vmax 84 km/h

- **Vd**  
Durchschnittsgeschwindigkeit
- **V85**  
85% der Fahrzeuge fahren langsamer oder maximal diese Geschwindigkeit.
- **Vmax**  
Maximalgeschwindigkeit, die ein Fahrzeug erreicht hat.
- **Vred**  
Durchschnittliche Reduktion der Geschwindigkeit durch die Anzeige (V1 - V2)
- **Übertretungen**  
Prozentuale Geschwindigkeitsübertretungen anhand des eingestellten Limits (siehe Zeitraum/Limit).