

Auswertung Geschwindigkeitsanlage

MOBILES MESSGERÄT 21757

Aufstellungsort: Valentinhaft – Richtung Kirche

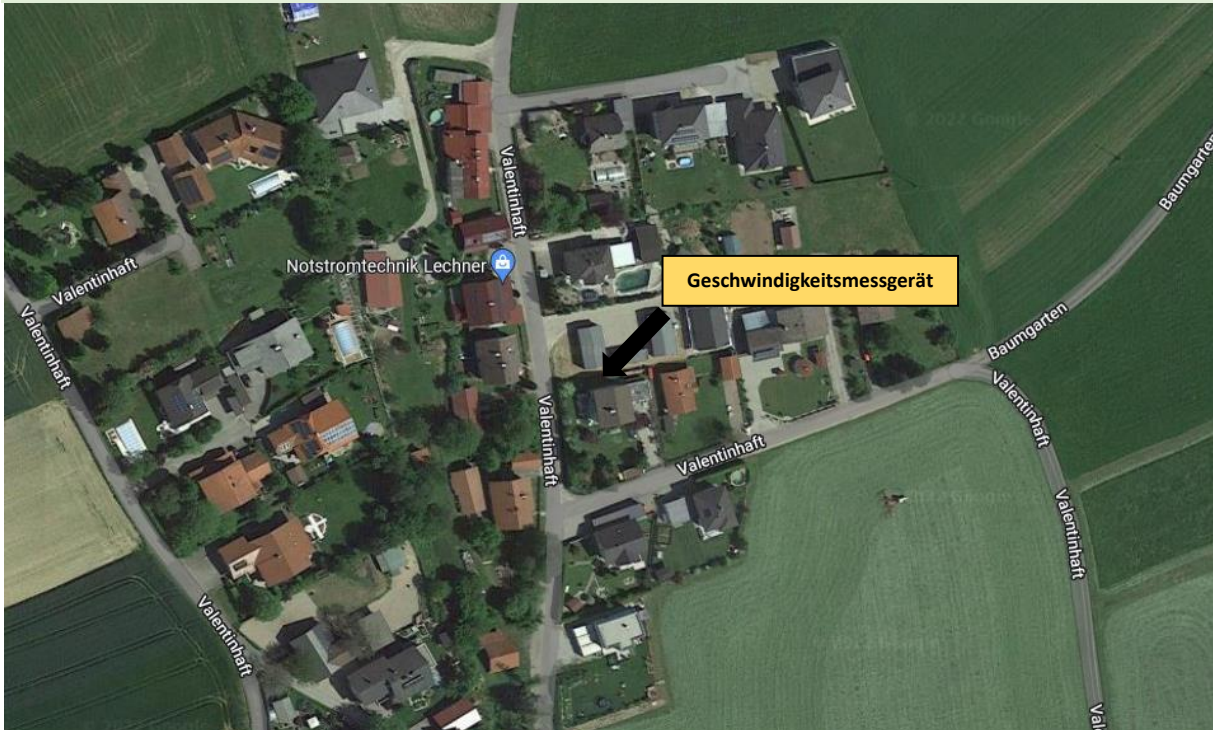

Messungszeitraum: 06.09.2022 – 04.10.2022

Messungen: 9 673
Durchschnittsgeschwindigkeit: 34 km/h
85% der Fahrzeuge fahren langsamer oder maximal: 43 km/h
Maximalgeschwindigkeit: 73 km/h

*Gibt die Anzahl der erfassten Messungen an. Die Anzahl der Messungen entspricht nicht der Anzahl der vorbeigefahrenen Fahrzeuge.

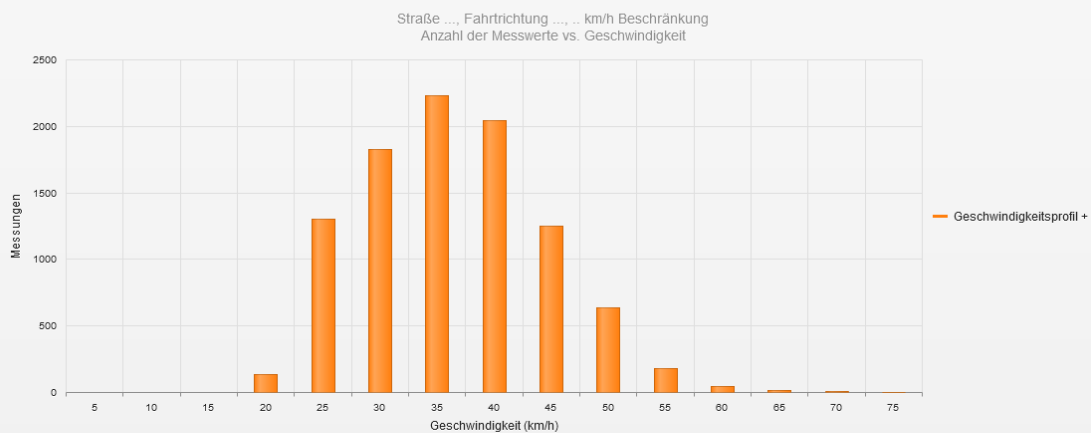

Statistik

Dienstag, 6. September 2022, 12:00 Uhr bis Dienstag, 4. Oktober 2022, 12:00 Uhr

Messungen	9673
Durchschnittsgeschwindigkeit	Vd 34 km/h
85% der Fahrzeuge fahren langsamer oder maximal	V85 43 km/h
Maximalgeschwindigkeit	Vmax 73 km/h



Straße ..., Fahrrichtung ..., km/h Beschränkung
Anzahl der Messwerte vs. Messzeitraum

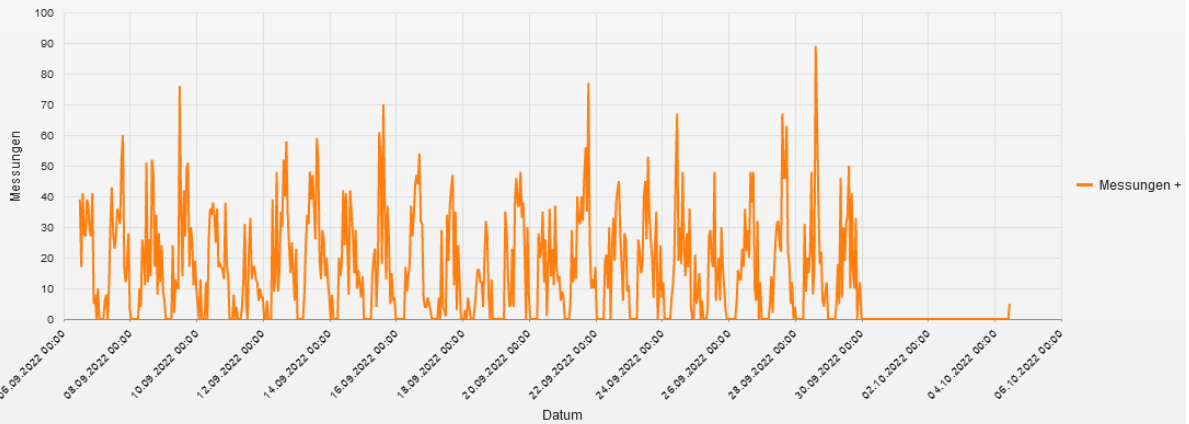

Statistik

Dienstag, 6. September 2022, 12:00 Uhr bis Dienstag, 4. Oktober 2022, 12:00 Uhr

Messungen	9673
Durchschnittsgeschwindigkeit	Vd 34 km/h
85% der Fahrzeuge fahren langsamer oder maximal	V85 43 km/h
Maximalgeschwindigkeit	Vmax 73 km/h

Straße ..., Fahrrichtung ..., km/h Beschränkung
Geschwindigkeit vs. prozentueller Anteil an Messwerten

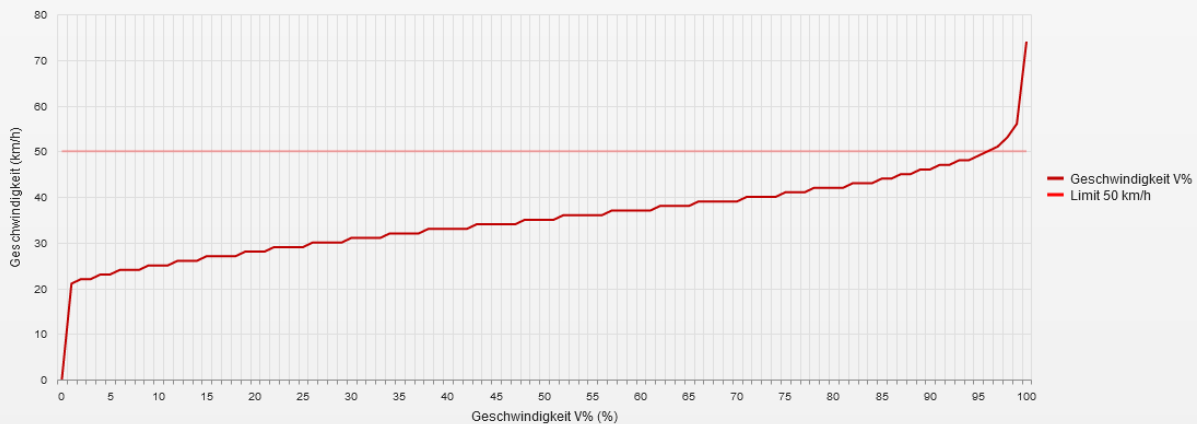

Statistik

Dienstag, 6. September 2022, 12:00 Uhr bis Dienstag, 4. Oktober 2022, 12:00 Uhr

Messungen	9673
Durchschnittsgeschwindigkeit	Vd 34 km/h
85% der Fahrzeuge fahren langsamer oder maximal	V85 43 km/h
Maximalgeschwindigkeit	Vmax 73 km/h

Straße ..., Fahrtrichtung ..., .. km/h Beschränkung
Vd, V85, Vmax vs. Uhrzeit

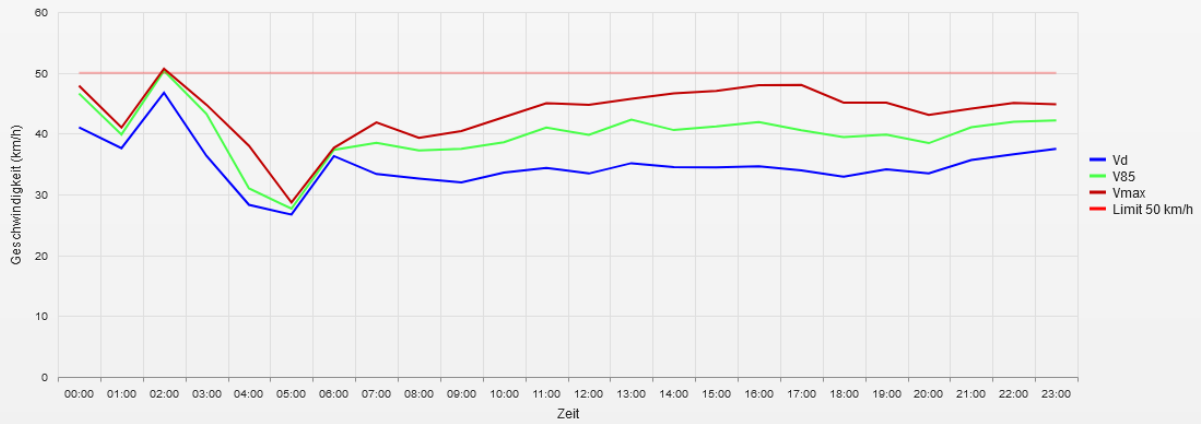

Statistik

Dienstag, 6. September 2022, 12:00 Uhr bis Dienstag, 4. Oktober 2022, 12:00 Uhr

Messungen	9673
Durchschnittsgeschwindigkeit	Vd 34 km/h
85% der Fahrzeuge fahren langsamer oder maximal	V85 43 km/h
Maximalgeschwindigkeit	Vmax 73 km/h

Straße ..., Fahrtrichtung ..., .. km/h Beschränkung
Gemittelte Anzahl an Messwerten vs. Uhrzeit

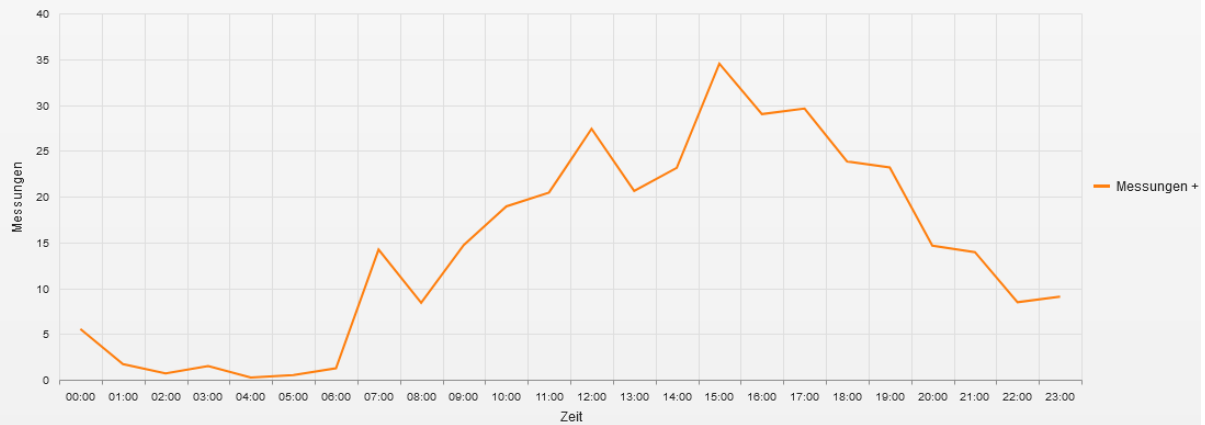

Statistik

Dienstag, 6. September 2022, 12:00 Uhr bis Dienstag, 4. Oktober 2022, 12:00 Uhr

Messungen	9673
Durchschnittsgeschwindigkeit	Vd 34 km/h
85% der Fahrzeuge fahren langsamer oder maximal	V85 43 km/h
Maximalgeschwindigkeit	Vmax 73 km/h

Straße ..., Fahrtrichtung ..., ... km/h Beschränkung
Vd, V85, Vmax, Anzahl der Messwerte vs. Wochentag

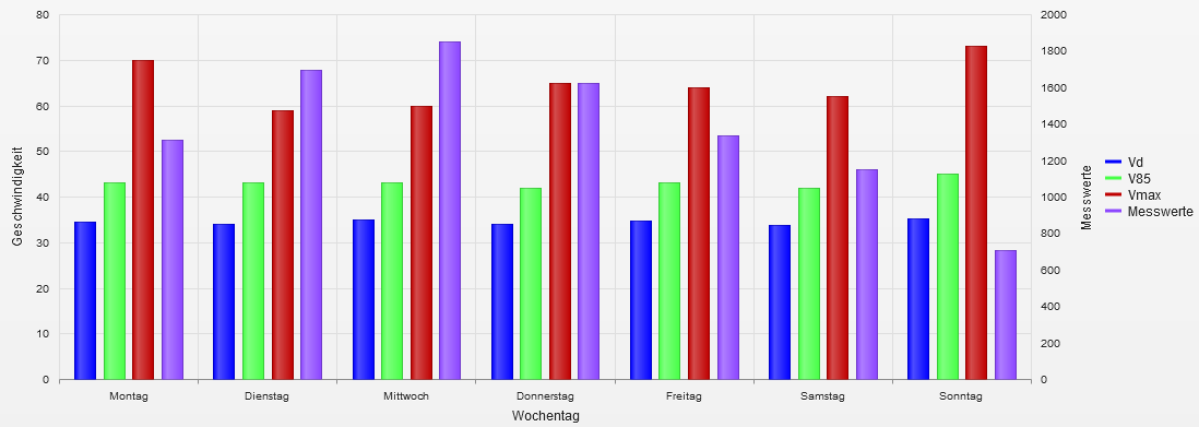

Statistik

Dienstag, 6. September 2022, 12:00 Uhr bis Dienstag, 4. Oktober 2022, 12:00 Uhr

Messungen	9673
Durchschnittsgeschwindigkeit	Vd 34 km/h
85% der Fahrzeuge fahren langsamer oder maximal	V85 43 km/h
Maximalgeschwindigkeit	Vmax 73 km/h

- **Vd**
Durchschnittsgeschwindigkeit
- **V85**
85% der Fahrzeuge fahren langsamer oder maximal diese Geschwindigkeit.
- **Vmax**
Maximalgeschwindigkeit, die ein Fahrzeug erreicht hat.
- **Vred**
Durchschnittliche Reduktion der Geschwindigkeit durch die Anzeige (V1 - V2)
- **Übertretungen**
Prozentuale Geschwindigkeitsübertretungen anhand des eingestellten Limits (siehe Zeitraum/Limit).