

# Auswertung Geschwindigkeitsanlage

MOBILES MESSGERÄT 21757

**Aufstellungsort:** Achtal – Richtung Friedburg



**Messungszeitraum:** 06.09.2022 – 04.10.2022

**Messungen:** 94 569  
**Durchschnittsgeschwindigkeit:** 77 km/h  
**85% der Fahrzeuge fahren langsamer oder maximal:** 93 km/h  
**Maximalgeschwindigkeit:** 182 km/h

\*Gibt die Anzahl der erfassten Messungen an. Die Anzahl der Messungen entspricht nicht der Anzahl der vorbeigefahrenen Fahrzeuge.

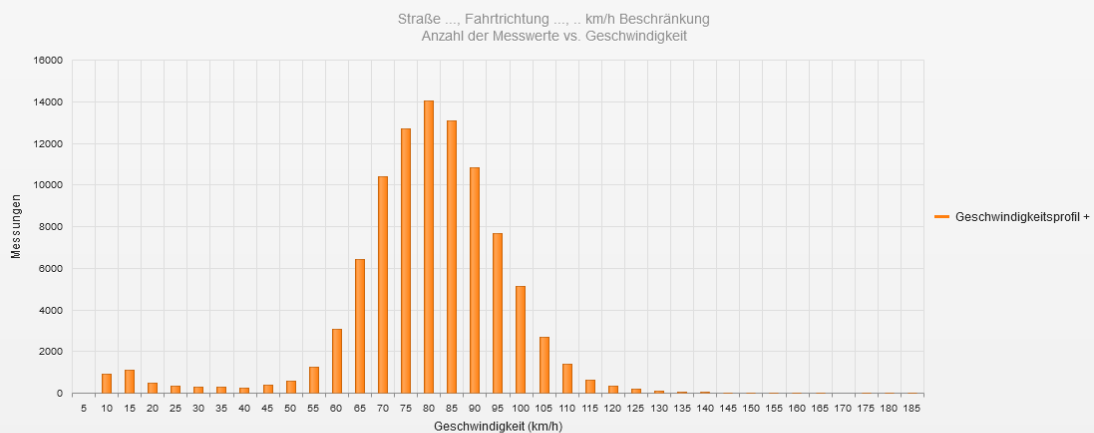

## Statistik

Dienstag, 6. September 2022, 14:00 Uhr bis Dienstag, 4. Oktober 2022, 11:00 Uhr

Messungen		94569
Durchschnittsgeschwindigkeit	Vd	77 km/h
85% der Fahrzeuge fahren langsamer oder maximal	V85	93 km/h
Maximalgeschwindigkeit	Vmax	182 km/h



Straße ..., Fahrrichtung ..., km/h Beschränkung  
 Anzahl der Messwerte vs. Messzeitraum

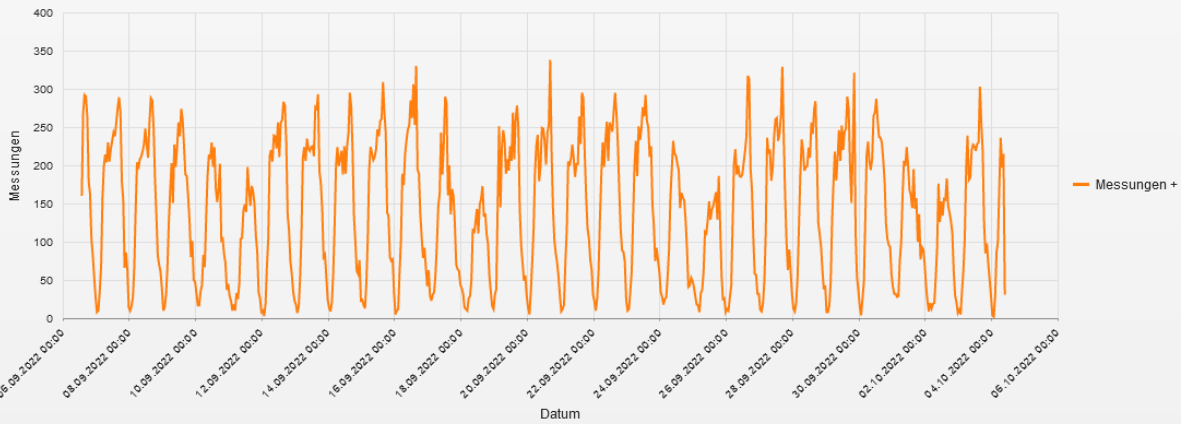

**Statistik**

**Dienstag, 6. September 2022, 14:00 Uhr bis Dienstag, 4. Oktober 2022, 11:00 Uhr**

Messungen		94569
Durchschnittsgeschwindigkeit	Vd	77 km/h
85% der Fahrzeuge fahren langsamer oder maximal	V85	93 km/h
Maximalgeschwindigkeit	Vmax	182 km/h

Straße ..., Fahrrichtung ..., km/h Beschränkung  
 Geschwindigkeit vs. prozentueller Anteil an Messwerten

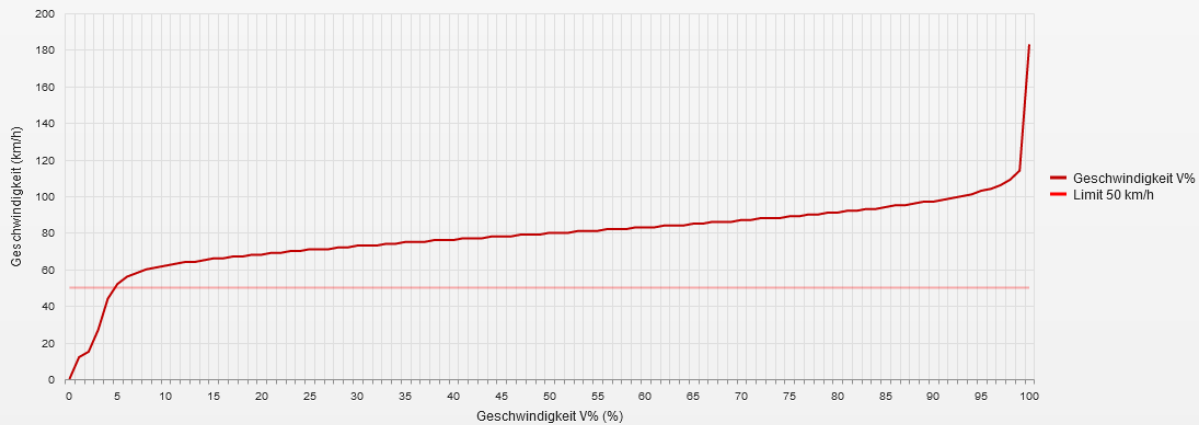

**Statistik**

**Dienstag, 6. September 2022, 14:00 Uhr bis Dienstag, 4. Oktober 2022, 11:00 Uhr**

Messungen		94569
Durchschnittsgeschwindigkeit	Vd	77 km/h
85% der Fahrzeuge fahren langsamer oder maximal	V85	93 km/h
Maximalgeschwindigkeit	Vmax	182 km/h

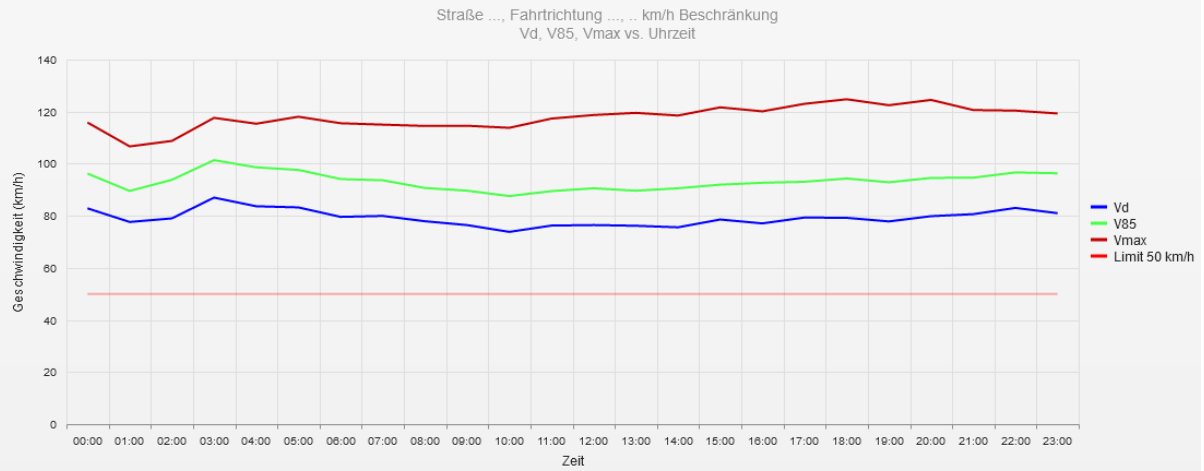

**Statistik**

**Dienstag, 6. September 2022, 14:00 Uhr bis Dienstag, 4. Oktober 2022, 11:00 Uhr**

Messungen		94569
Durchschnittsgeschwindigkeit	Vd	77 km/h
85% der Fahrzeuge fahren langsamer oder maximal	V85	93 km/h
Maximalgeschwindigkeit	Vmax	182 km/h

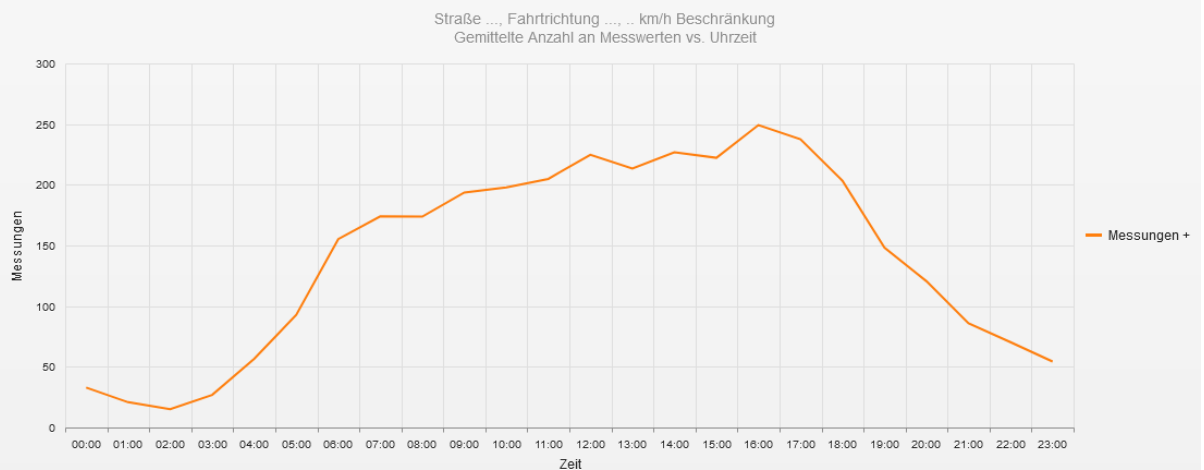

**Statistik**

**Dienstag, 6. September 2022, 14:00 Uhr bis Dienstag, 4. Oktober 2022, 11:00 Uhr**

Messungen		94569
Durchschnittsgeschwindigkeit	Vd	77 km/h
85% der Fahrzeuge fahren langsamer oder maximal	V85	93 km/h
Maximalgeschwindigkeit	Vmax	182 km/h

Straße ..., Fahrtrichtung ..., .. km/h Beschränkung  
 Vd, V85, Vmax, Anzahl der Messwerte vs. Wochentag

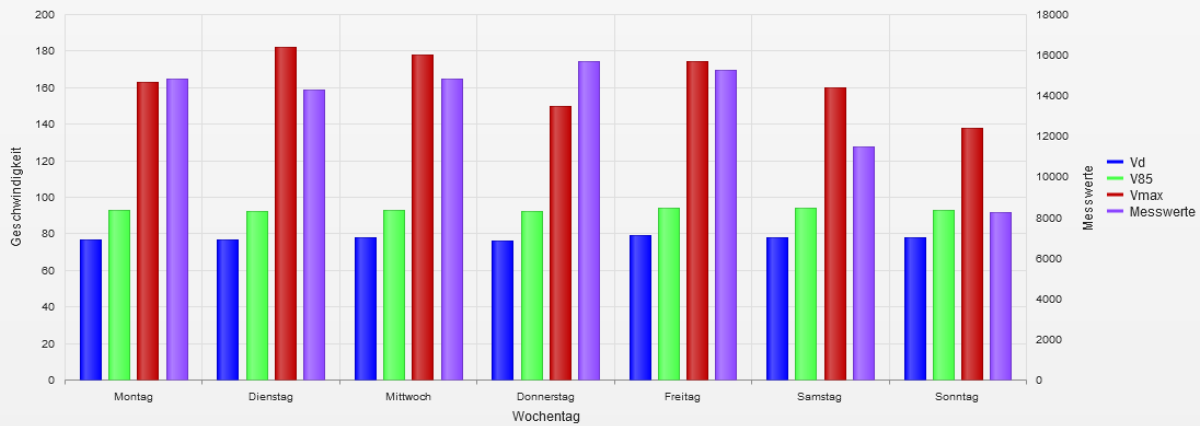

**Statistik**

Dienstag, 6. September 2022, 14:00 Uhr bis Dienstag, 4. Oktober 2022, 11:00 Uhr

Messungen	94569
Durchschnittsgeschwindigkeit	Vd 77 km/h
85% der Fahrzeuge fahren langsamer oder maximal	V85 93 km/h
Maximalgeschwindigkeit	Vmax 182 km/h

- **Vd**  
 Durchschnittsgeschwindigkeit
- **V85**  
 85% der Fahrzeuge fahren langsamer oder maximal diese Geschwindigkeit.
- **Vmax**  
 Maximalgeschwindigkeit, die ein Fahrzeug erreicht hat.
- **Vred**  
 Durchschnittliche Reduktion der Geschwindigkeit durch die Anzeige (V1 - V2)
- **Übertretungen**  
 Prozentuale Geschwindigkeitsübertretungen anhand des eingestellten Limits (siehe Zeitraum/Limit).