

Auswertung Geschwindigkeitsanlage

MOBILES MESSGERÄT 21757

Aufstellungsort: Sonnenfeld – Richtung Pfaffstätt

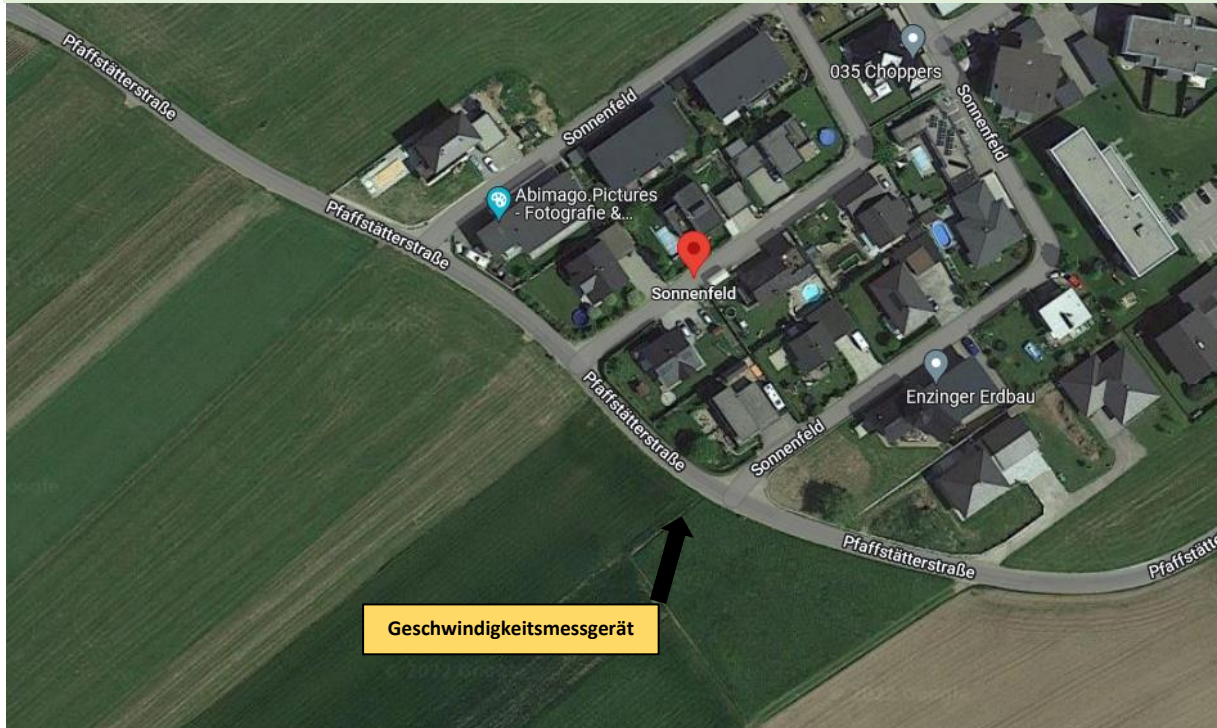

Messungszeitraum: 08.08.2022 – 06.09.2022

Messungen: 24 490
Durchschnittsgeschwindigkeit: 47 km/h
85% der Fahrzeuge fahren langsamer oder maximal: 57 km/h
Maximalgeschwindigkeit: 100 km/h

*Gibt die Anzahl der erfassten Messungen an. Die Anzahl der Messungen entspricht nicht der Anzahl der vorbeigefahrenen Fahrzeuge.

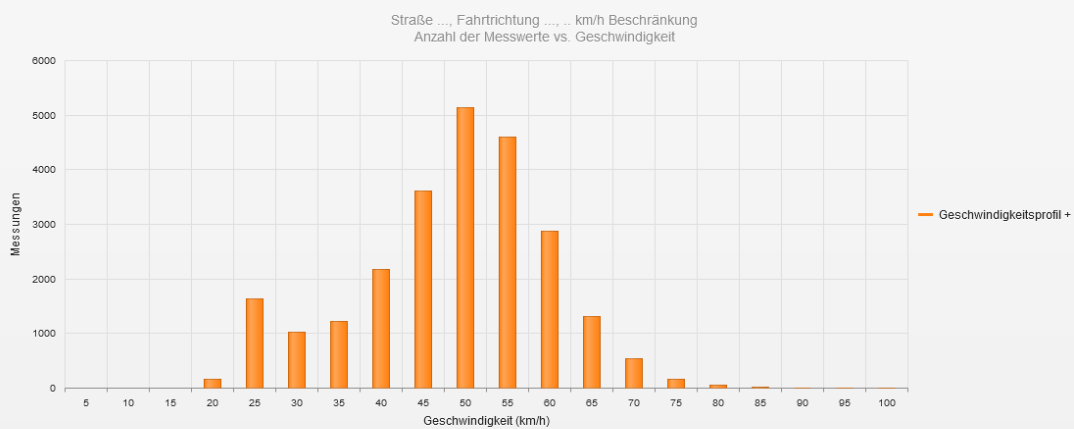

Statistik

Montag, 8. August 2022, 15:00 Uhr bis Dienstag, 6. September 2022, 10:00 Uhr

Messungen	24490
Durchschnittsgeschwindigkeit	Vd 47 km/h
85% der Fahrzeuge fahren langsamer oder maximal	V85 57 km/h
Maximalgeschwindigkeit	Vmax 100 km/h



Straße ..., Fahrrichtung ..., .. km/h Beschränkung
Anzahl der Messwerte vs. Messzeitraum

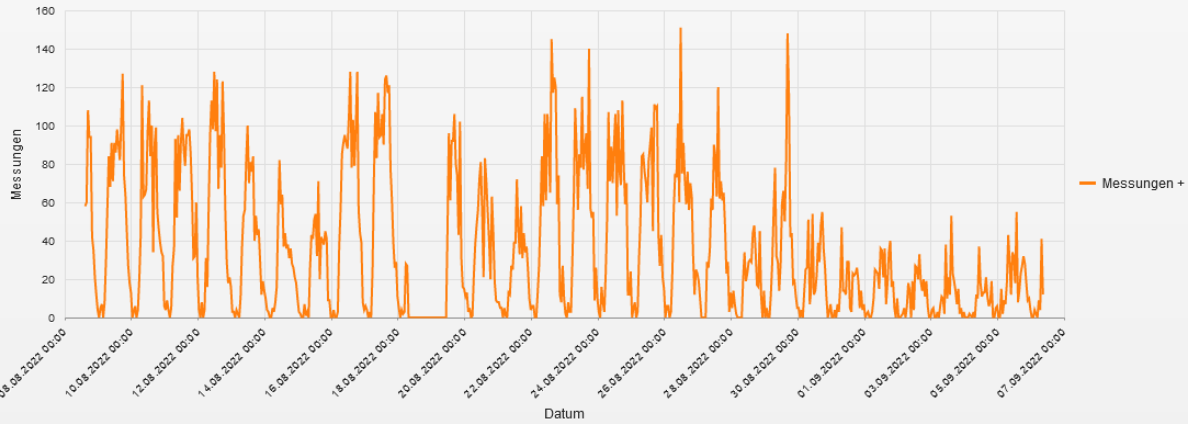

Statistik

Montag, 8. August 2022, 15:00 Uhr bis Dienstag, 6. September 2022, 10:00 Uhr

Messungen	24490
Durchschnittsgeschwindigkeit	Vd 47 km/h
85% der Fahrzeuge fahren langsamer oder maximal	V85 57 km/h
Maximalgeschwindigkeit	Vmax 100 km/h

Straße ..., Fahrrichtung ..., .. km/h Beschränkung
Geschwindigkeit vs. prozentueller Anteil an Messwerten

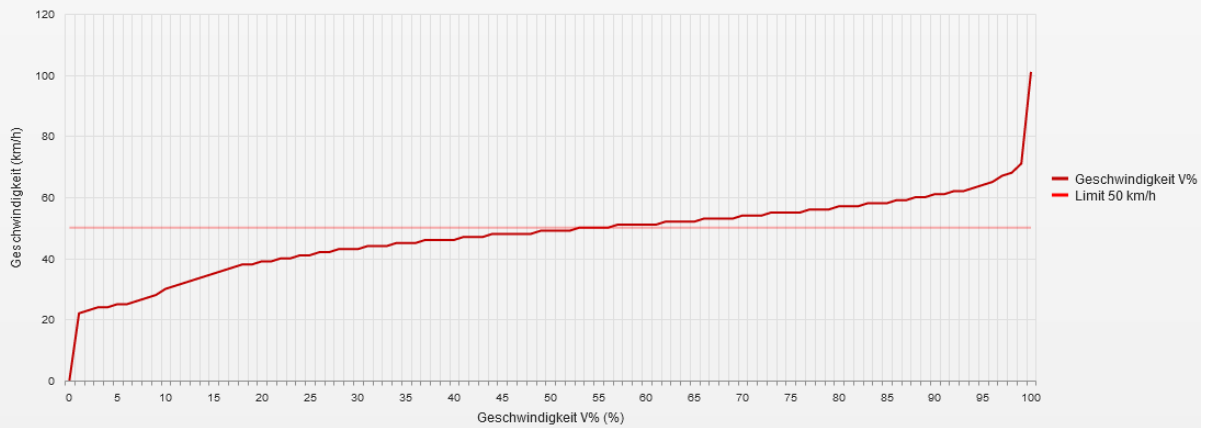

Statistik

Montag, 8. August 2022, 15:00 Uhr bis Dienstag, 6. September 2022, 10:00 Uhr

Messungen	24490
Durchschnittsgeschwindigkeit	Vd 47 km/h
85% der Fahrzeuge fahren langsamer oder maximal	V85 57 km/h
Maximalgeschwindigkeit	Vmax 100 km/h

Straße ..., Fahrtrichtung ..., .. km/h Beschränkung
Vd, V85, Vmax vs. Uhrzeit

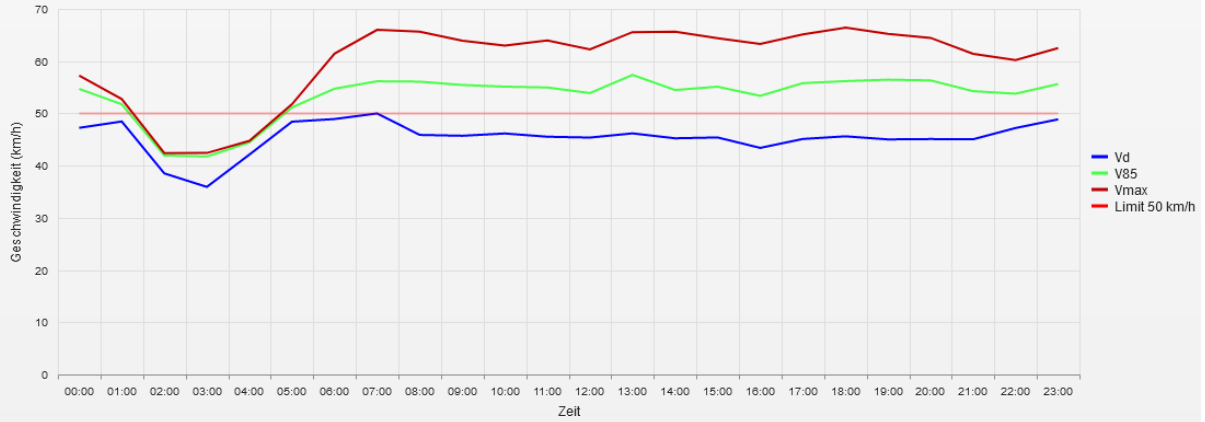

Statistik

Montag, 8. August 2022, 15:00 Uhr bis Dienstag, 6. September 2022, 10:00 Uhr

Messungen	24490
Durchschnittsgeschwindigkeit	Vd 47 km/h
85% der Fahrzeuge fahren langsamer oder maximal	V85 57 km/h
Maximalgeschwindigkeit	Vmax 100 km/h

Straße ..., Fahrtrichtung ..., .. km/h Beschränkung
Gemittelte Anzahl an Messwerten vs. Uhrzeit

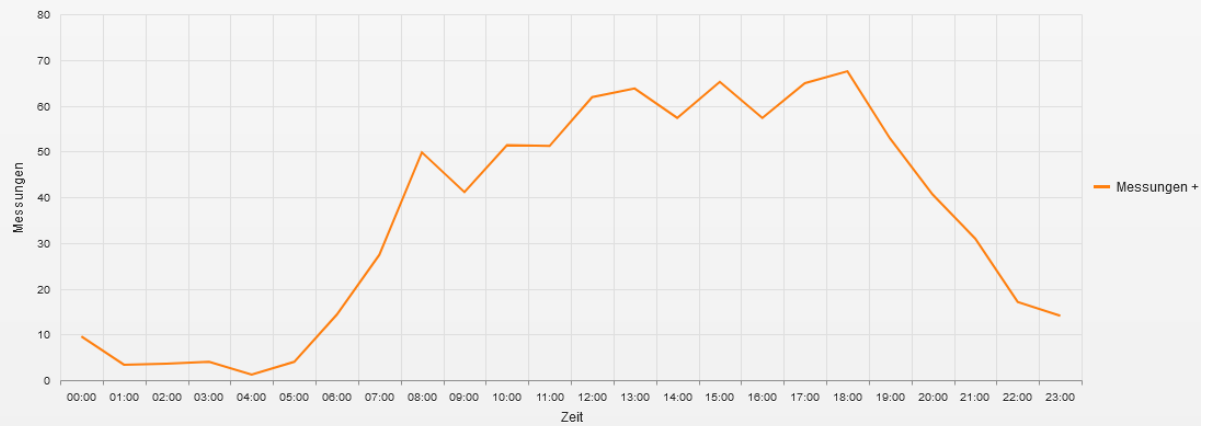

Statistik

Montag, 8. August 2022, 15:00 Uhr bis Dienstag, 6. September 2022, 10:00 Uhr

Messungen	24490
Durchschnittsgeschwindigkeit	Vd 47 km/h
85% der Fahrzeuge fahren langsamer oder maximal	V85 57 km/h
Maximalgeschwindigkeit	Vmax 100 km/h

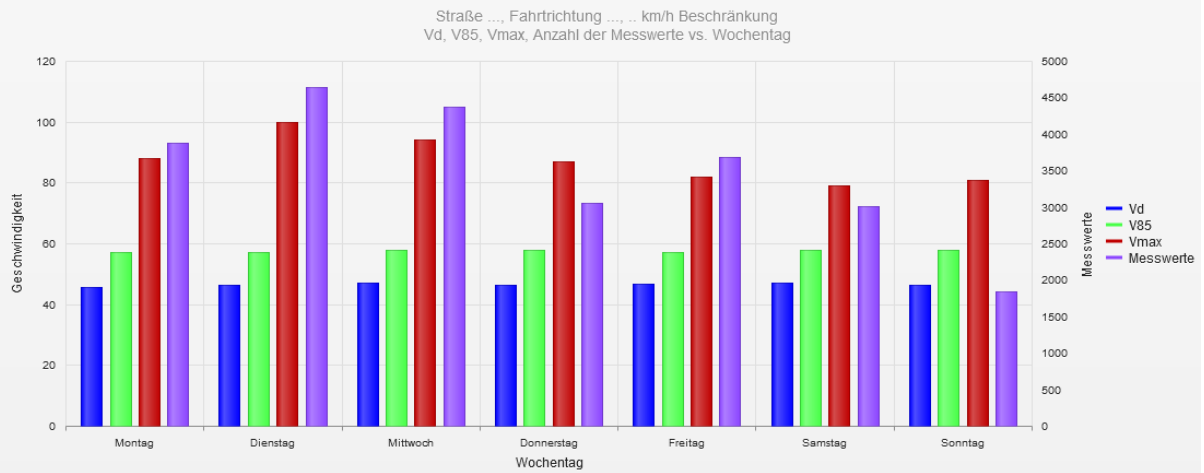

Statistik

Montag, 8. August 2022, 15:00 Uhr bis Dienstag, 6. September 2022, 10:00 Uhr

Messungen	24490
Durchschnittsgeschwindigkeit	Vd 47 km/h
85% der Fahrzeuge fahren langsamer oder maximal	V85 57 km/h
Maximalgeschwindigkeit	Vmax 100 km/h

- **Vd**
Durchschnittsgeschwindigkeit
- **V85**
85% der Fahrzeuge fahren langsamer oder maximal diese Geschwindigkeit.
- **Vmax**
Maximalgeschwindigkeit, die ein Fahrzeug erreicht hat.
- **Vred**
Durchschnittliche Reduktion der Geschwindigkeit durch die Anzeige (V1 - V2)
- **Übertretungen**
Prozentuale Geschwindigkeitsübertretungen anhand des eingestellten Limits (siehe Zeitraum/Limit).