

Auswertung Geschwindigkeitsanlage

MOBILES MESSGERÄT 23026

Aufstellungsort: Achenlohe - Bahnübergang

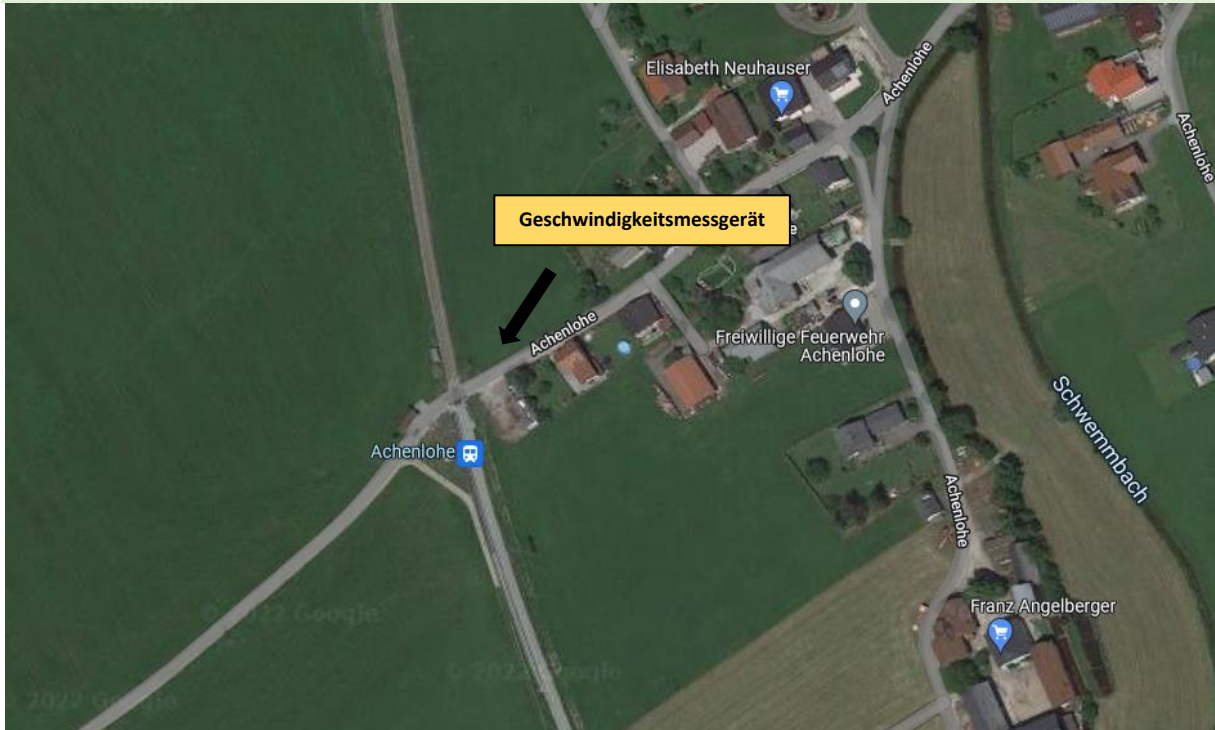

Messungszeitraum: 03.06.2022 - 18.06.2022

Messungen*: 9 385
Durchschnittsgeschwindigkeit: 31 km/h
85% der Fahrzeuge fahren langsamer oder maximal: 43 km/h
Maximalgeschwindigkeit: 67 km/h

*Gibt die Anzahl der erfassten Messungen an. Die Anzahl der Messungen entspricht nicht der Anzahl der vorbeigefahrenen Fahrzeuge.

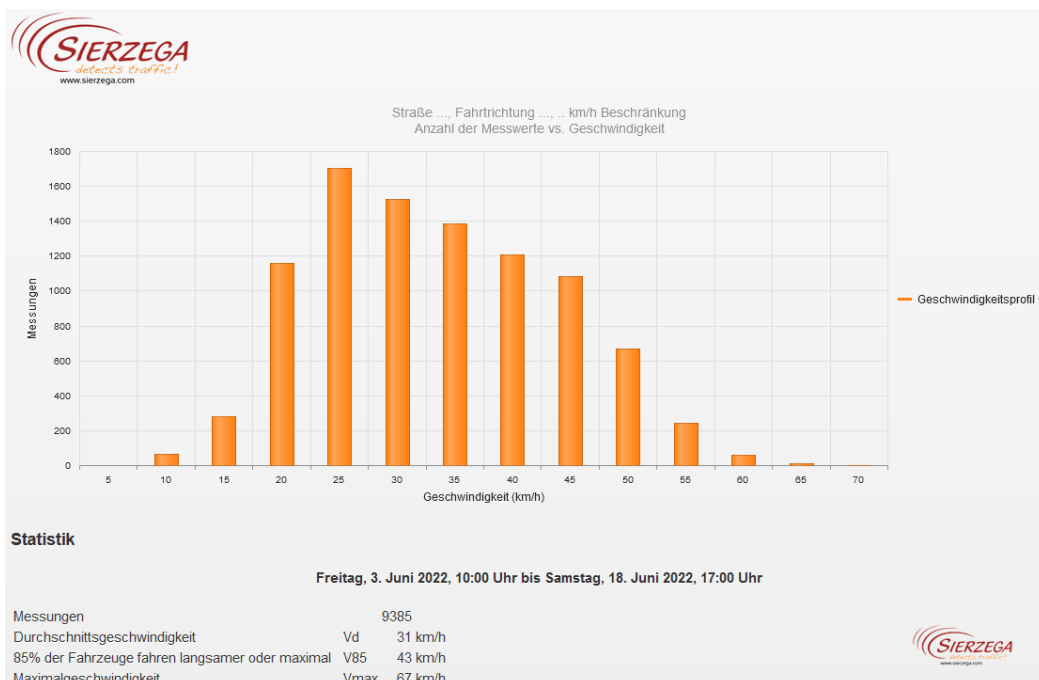

Straße ..., Fahrrichtung ..., .. km/h Beschränkung
Anzahl der Messwerte vs. Messzeitraum

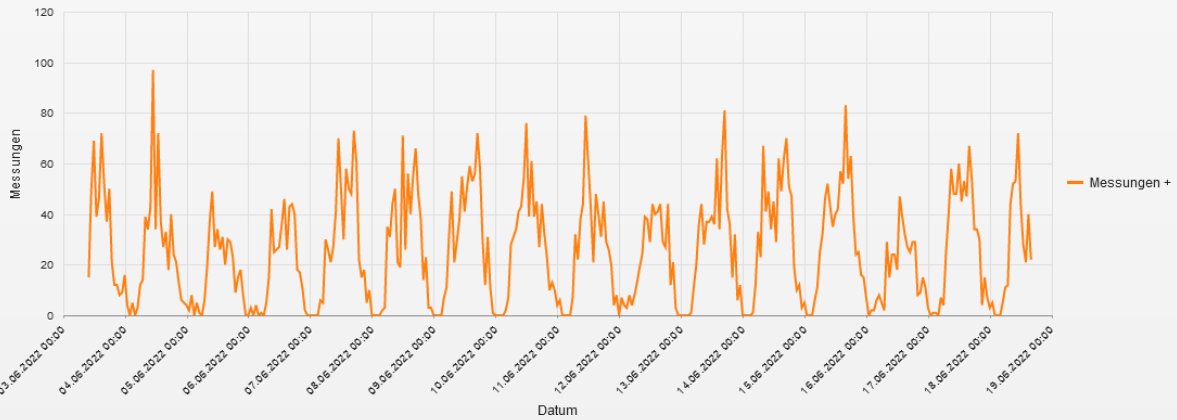

Statistik

Freitag, 3. Juni 2022, 10:00 Uhr bis Samstag, 18. Juni 2022, 17:00 Uhr

Messungen	9385
Durchschnittsgeschwindigkeit	Vd 31 km/h
85% der Fahrzeuge fahren langsamer oder maximal	V85 43 km/h
Maximalgeschwindigkeit	Vmax 67 km/h

Straße ..., Fahrrichtung ..., .. km/h Beschränkung
Geschwindigkeit vs. prozentueller Anteil an Messwerten

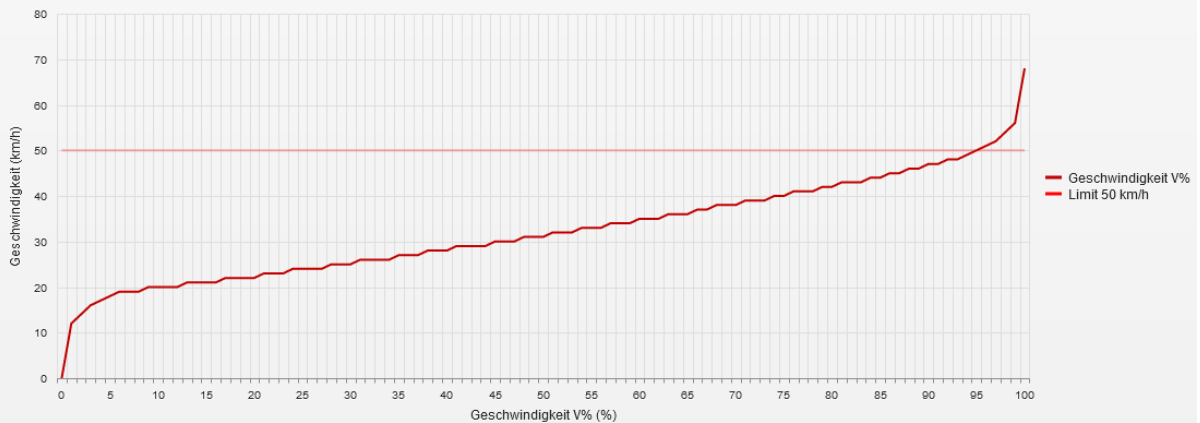

Statistik

Freitag, 3. Juni 2022, 10:00 Uhr bis Samstag, 18. Juni 2022, 17:00 Uhr

Messungen	9385
Durchschnittsgeschwindigkeit	Vd 31 km/h
85% der Fahrzeuge fahren langsamer oder maximal	V85 43 km/h
Maximalgeschwindigkeit	Vmax 67 km/h

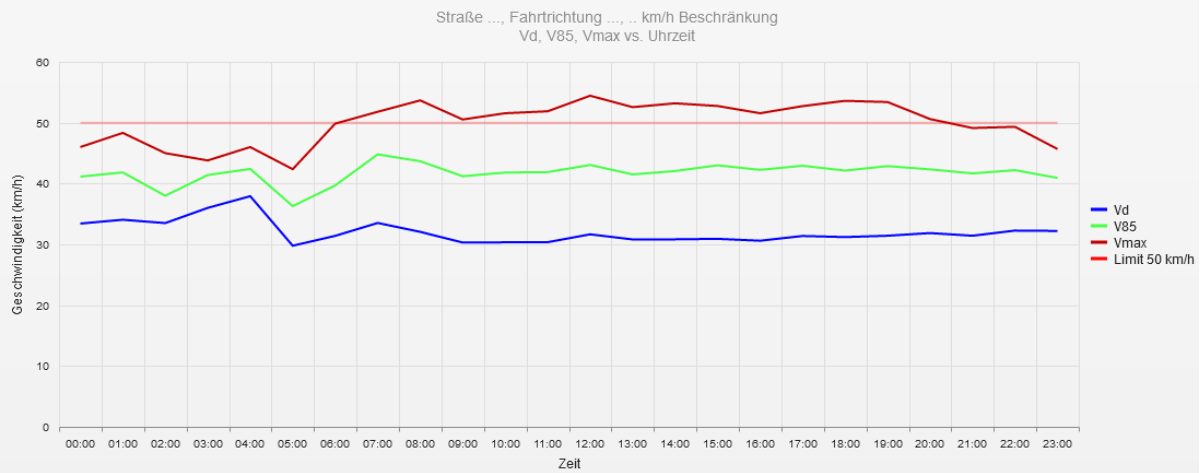

Statistik

Freitag, 3. Juni 2022, 10:00 Uhr bis Samstag, 18. Juni 2022, 17:00 Uhr

Messungen	9385
Durchschnittsgeschwindigkeit	Vd 31 km/h
85% der Fahrzeuge fahren langsamer oder maximal	V85 43 km/h
Maximalgeschwindigkeit	Vmax 67 km/h

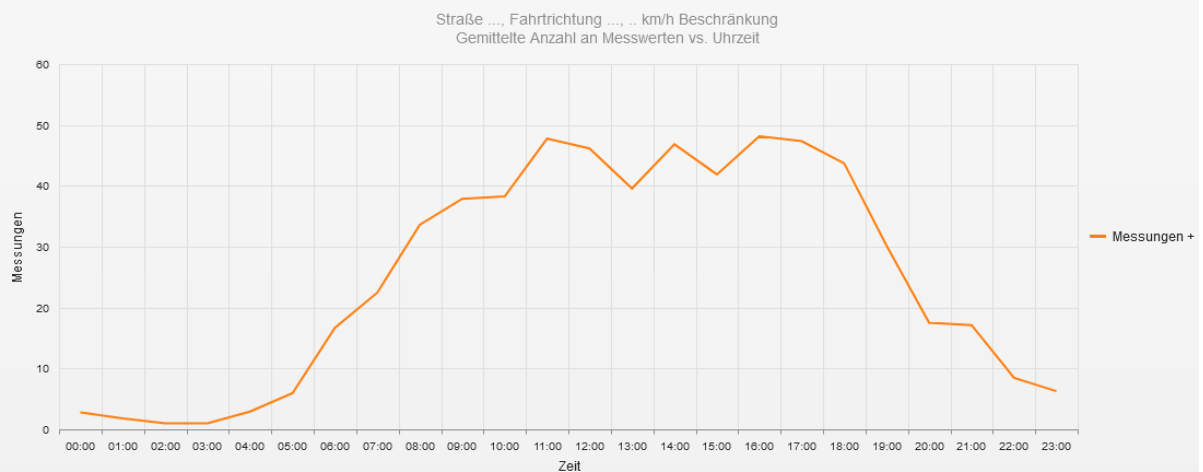

Statistik

Freitag, 3. Juni 2022, 10:00 Uhr bis Samstag, 18. Juni 2022, 17:00 Uhr

Messungen	9385
Durchschnittsgeschwindigkeit	Vd 31 km/h
85% der Fahrzeuge fahren langsamer oder maximal	V85 43 km/h
Maximalgeschwindigkeit	Vmax 67 km/h

Straße ..., Fahrtrichtung ..., .. km/h Beschränkung
Vd, V85, Vmax, Anzahl der Messwerte vs. Wochentag

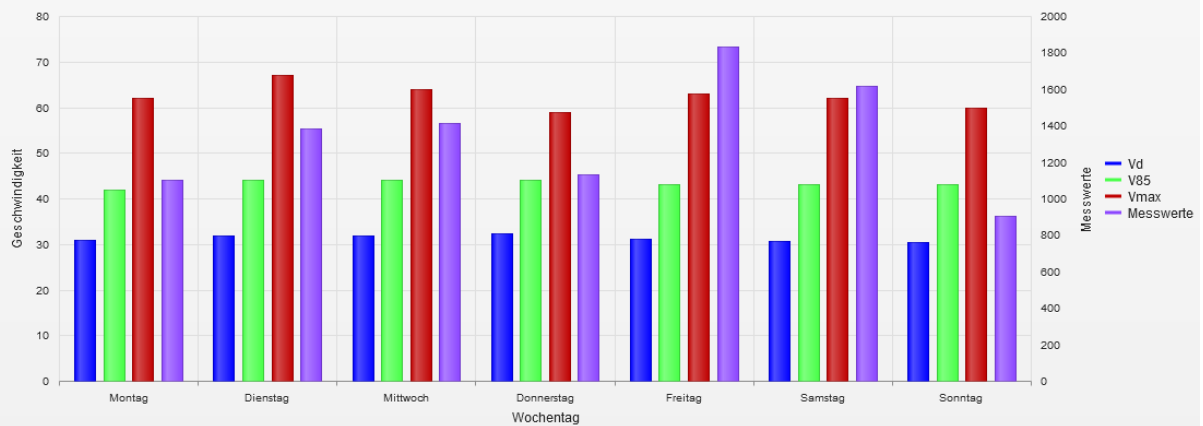

Statistik

Freitag, 3. Juni 2022, 10:00 Uhr bis Samstag, 18. Juni 2022, 17:00 Uhr

Messungen	9385
Durchschnittsgeschwindigkeit	Vd 31 km/h
85% der Fahrzeuge fahren langsamer oder maximal	V85 43 km/h
Maximalgeschwindigkeit	Vmax 67 km/h

- **Vd**
Durchschnittsgeschwindigkeit
- **V85**
85% der Fahrzeuge fahren langsamer oder maximal diese Geschwindigkeit.
- **Vmax**
Maximalgeschwindigkeit, die ein Fahrzeug erreicht hat.
- **Vred**
Durchschnittliche Reduktion der Geschwindigkeit durch die Anzeige (V1 - V2)
- **Übertretungen**
Prozentuale Geschwindigkeitsübertretungen anhand des eingestellten Limits (siehe Zeitraum/Limit).