

Auswertung Geschwindigkeitsanlage

MOBILES MESSGERÄT 23026

Aufstellungsort: Parz – Norden Richtung Friedburg



Messungszeitraum: 10.05.2022 - 03.06.2022

Messungen*: 202 852
Durchschnittsgeschwindigkeit: 64 km/h
85% der Fahrzeuge fahren langsamer oder maximal: 75 km/h
Maximalgeschwindigkeit: 126 km/h

*Gibt die Anzahl der erfassten Messungen an. Die Anzahl der Messungen entspricht nicht der Anzahl der vorbeigefahrenen Fahrzeuge.

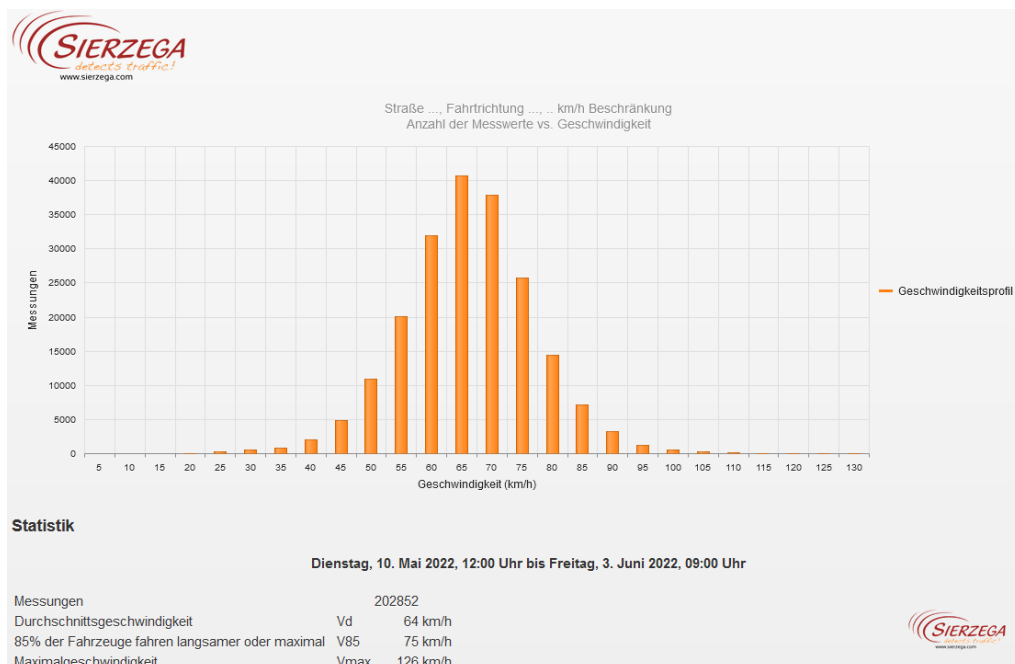

Straße ..., Fahrrichtung ..., km/h Beschränkung
Anzahl der Messwerte vs. Messzeitraum

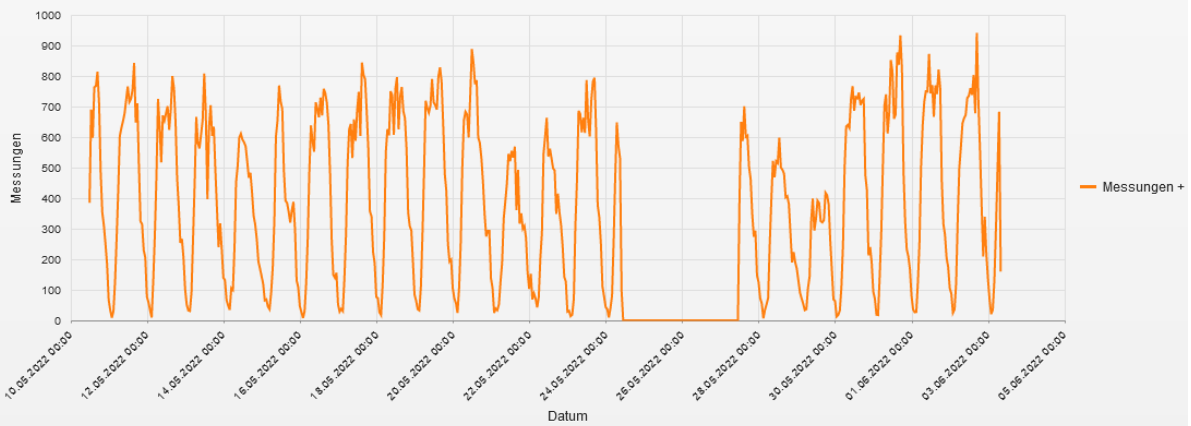

Statistik

Dienstag, 10. Mai 2022, 12:00 Uhr bis Freitag, 3. Juni 2022, 09:00 Uhr

Messungen	202852
Durchschnittsgeschwindigkeit	Vd 64 km/h
85% der Fahrzeuge fahren langsamer oder maximal	V85 75 km/h
Maximalgeschwindigkeit	Vmax 126 km/h

Straße ..., Fahrrichtung ..., km/h Beschränkung
Geschwindigkeit vs. prozentueller Anteil an Messwerten

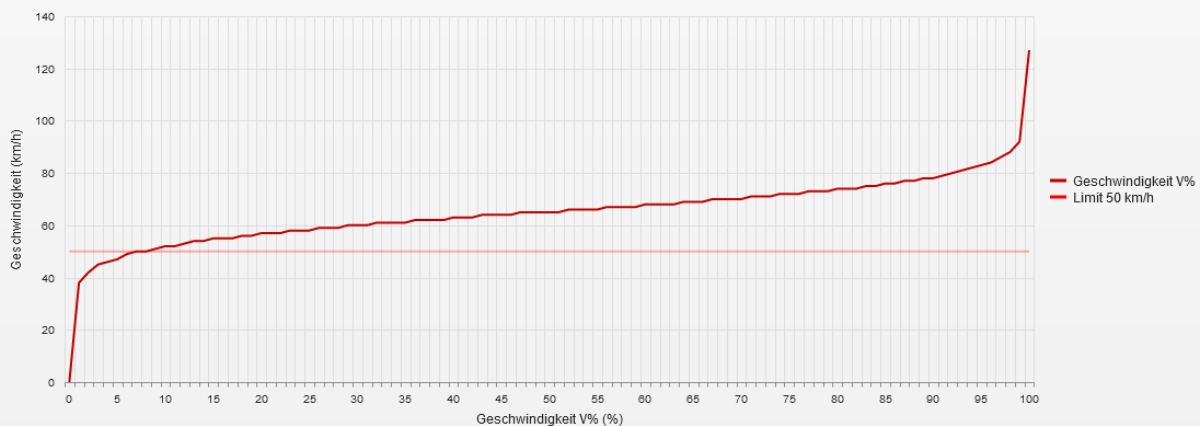

Statistik

Dienstag, 10. Mai 2022, 12:00 Uhr bis Freitag, 3. Juni 2022, 09:00 Uhr

Messungen	202852
Durchschnittsgeschwindigkeit	Vd 64 km/h
85% der Fahrzeuge fahren langsamer oder maximal	V85 75 km/h
Maximalgeschwindigkeit	Vmax 126 km/h

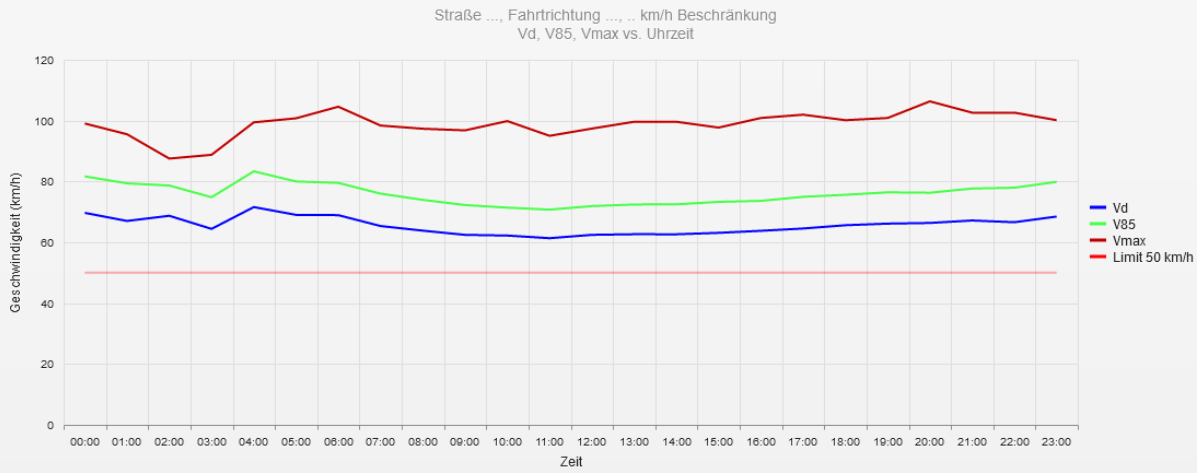

Statistik

Dienstag, 10. Mai 2022, 12:00 Uhr bis Freitag, 3. Juni 2022, 09:00 Uhr

Messungen	202852	
Durchschnittsgeschwindigkeit	Vd	64 km/h
85% der Fahrzeuge fahren langsamer oder maximal	V85	75 km/h
Maximalgeschwindigkeit	Vmax	126 km/h

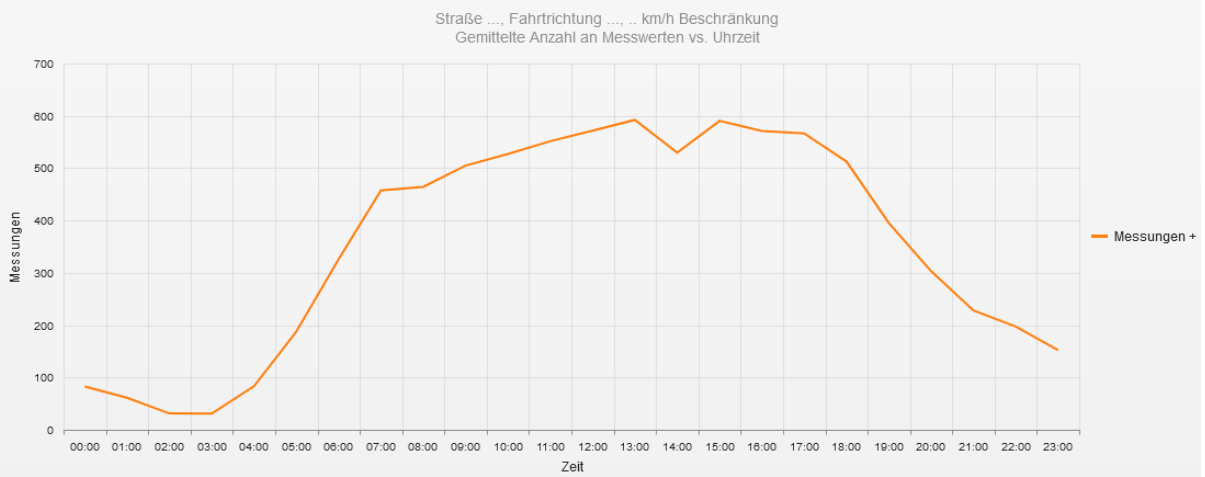

Statistik

Dienstag, 10. Mai 2022, 12:00 Uhr bis Freitag, 3. Juni 2022, 09:00 Uhr

Messungen	202852	
Durchschnittsgeschwindigkeit	Vd	64 km/h
85% der Fahrzeuge fahren langsamer oder maximal	V85	75 km/h
Maximalgeschwindigkeit	Vmax	126 km/h

Straße ..., Fahrtrichtung ..., .. km/h Beschränkung
 Vd, V85, Vmax, Anzahl der Messwerte vs. Wochentag

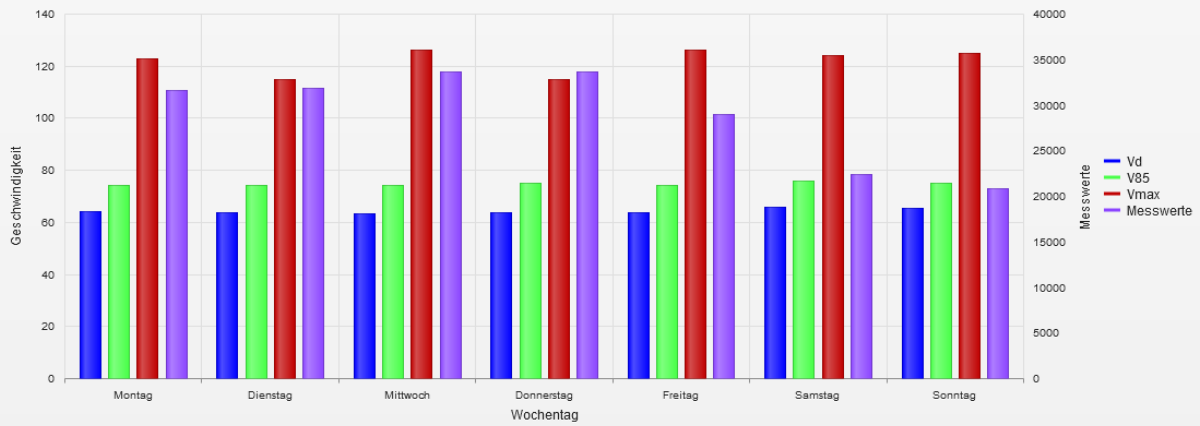

Statistik

Dienstag, 10. Mai 2022, 12:00 Uhr bis Freitag, 3. Juni 2022, 09:00 Uhr

Messungen	202852	
Durchschnittsgeschwindigkeit	Vd	64 km/h
85% der Fahrzeuge fahren langsamer oder maximal	V85	75 km/h
Maximalgeschwindigkeit	Vmax	126 km/h

- **Vd**
 Durchschnittsgeschwindigkeit
- **V85**
 85% der Fahrzeuge fahren langsamer oder maximal diese Geschwindigkeit.
- **Vmax**
 Maximalgeschwindigkeit, die ein Fahrzeug erreicht hat.
- **Vred**
 Durchschnittliche Reduktion der Geschwindigkeit durch die Anzeige (V1 - V2)
- **Übertretungen**
 Prozentuale Geschwindigkeitsübertretungen anhand des eingestellten Limits (siehe Zeitraum/Limit).