

# Auswertung Geschwindigkeitsanlage

MOBILES MESSGERÄT 23026

**Aufstellungsort:** Parz - Pfandlwirt



**Messungszeitraum:** 04.04.2022 - 04.05.2022

**Messungen\*:** 215 036  
**Durchschnittsgeschwindigkeit:** 63 km/h  
**85% der Fahrzeuge fahren langsamer oder maximal:** 72 km/h  
**Maximalgeschwindigkeit:** 149 km/h

\*Gibt die Anzahl der erfassten Messungen an. Die Anzahl der Messungen entspricht nicht der Anzahl der vorbeigefahrenen Fahrzeuge.

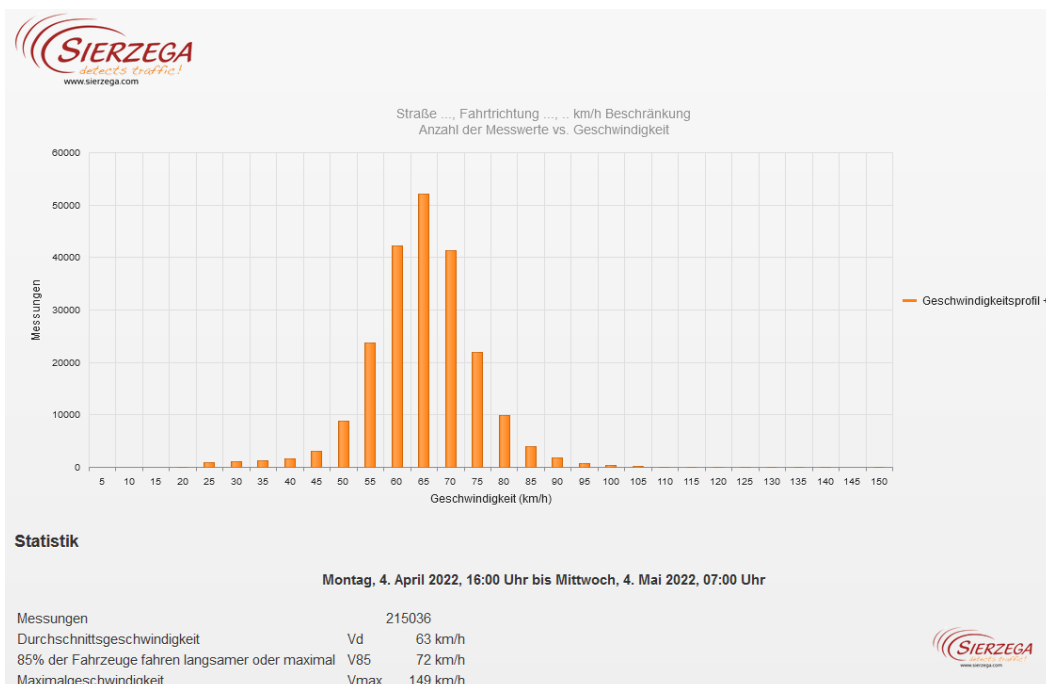

Straße ..., Fahrrichtung ..., .. km/h Beschränkung  
Anzahl der Messwerte vs. Messzeitraum

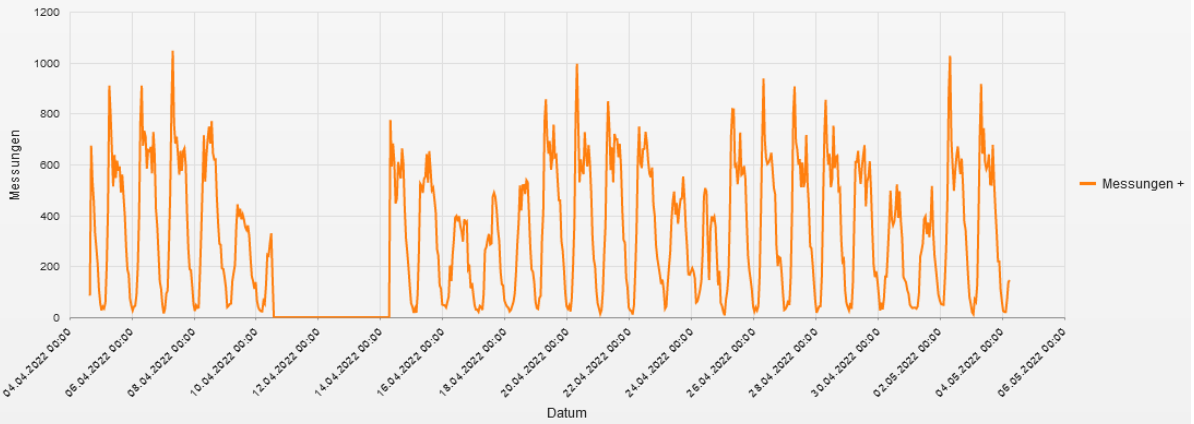

**Statistik**

Montag, 4. April 2022, 16:00 Uhr bis Mittwoch, 4. Mai 2022, 07:00 Uhr

Messungen	215036
Durchschnittsgeschwindigkeit	Vd 63 km/h
85% der Fahrzeuge fahren langsamer oder maximal	V85 72 km/h
Maximalgeschwindigkeit	Vmax 149 km/h

Straße ..., Fahrrichtung ..., .. km/h Beschränkung  
Geschwindigkeit vs. prozentueller Anteil an Messwerten

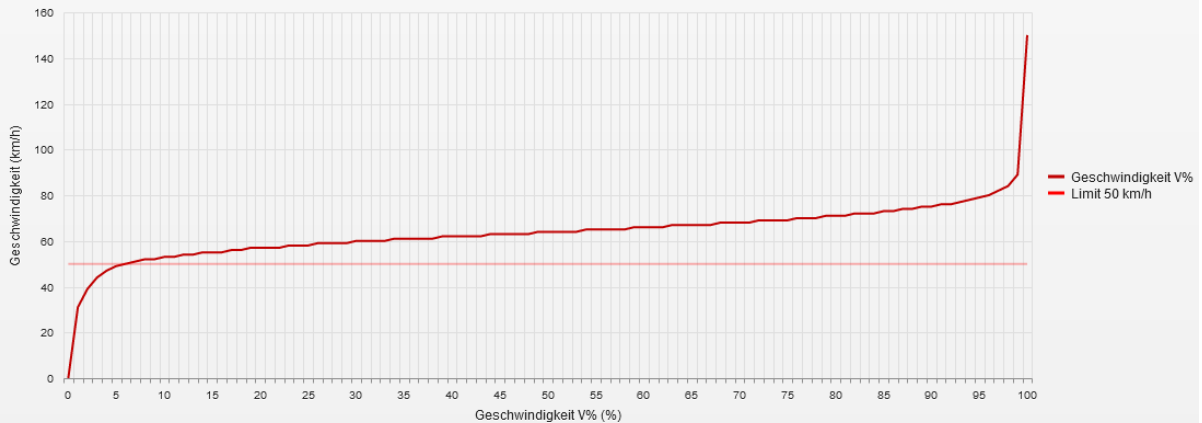

**Statistik**

Montag, 4. April 2022, 16:00 Uhr bis Mittwoch, 4. Mai 2022, 07:00 Uhr

Messungen	215036
Durchschnittsgeschwindigkeit	Vd 63 km/h
85% der Fahrzeuge fahren langsamer oder maximal	V85 72 km/h
Maximalgeschwindigkeit	Vmax 149 km/h

Straße ..., Fahrtrichtung ..., .. km/h Beschränkung  
Vd, V85, Vmax vs. Uhrzeit

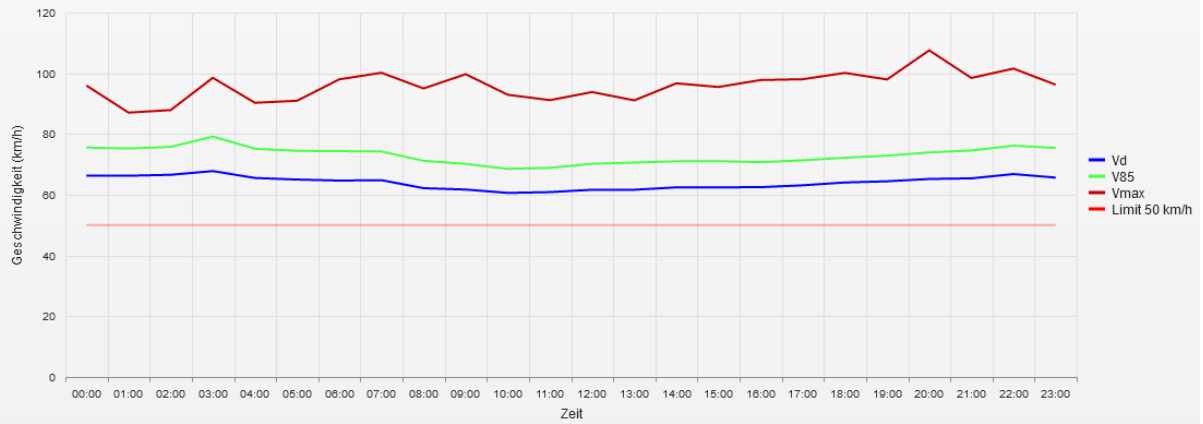

**Statistik**

Montag, 4. April 2022, 16:00 Uhr bis Mittwoch, 4. Mai 2022, 07:00 Uhr

Messungen	215036
Durchschnittsgeschwindigkeit	Vd 63 km/h
85% der Fahrzeuge fahren langsamer oder maximal	V85 72 km/h
Maximalgeschwindigkeit	Vmax 149 km/h

Straße ..., Fahrtrichtung ..., .. km/h Beschränkung  
Gemittelte Anzahl an Messwerten vs. Uhrzeit

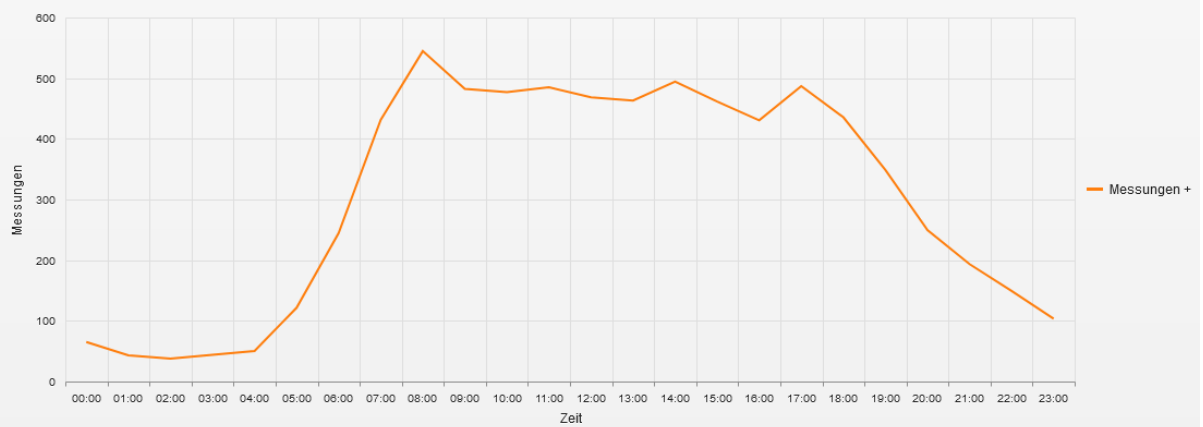

**Statistik**

Montag, 4. April 2022, 16:00 Uhr bis Mittwoch, 4. Mai 2022, 07:00 Uhr

Messungen	215036
Durchschnittsgeschwindigkeit	Vd 63 km/h
85% der Fahrzeuge fahren langsamer oder maximal	V85 72 km/h
Maximalgeschwindigkeit	Vmax 149 km/h

Straße ..., Fahrtrichtung ..., .. km/h Beschränkung  
Vd, V85, Vmax, Anzahl der Messwerte vs. Wochentag

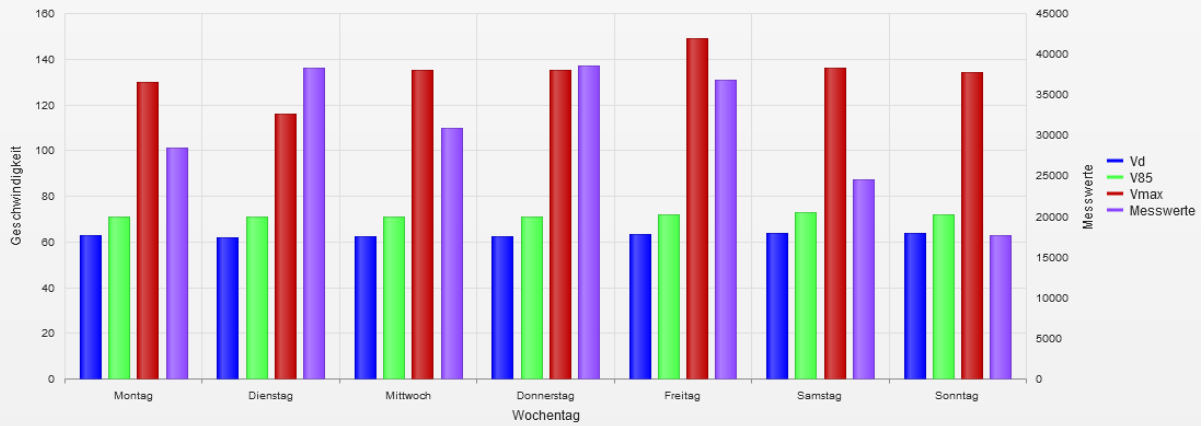

**Statistik**

Montag, 4. April 2022, 16:00 Uhr bis Mittwoch, 4. Mai 2022, 07:00 Uhr

Messungen	215036
Durchschnittsgeschwindigkeit	Vd 63 km/h
85% der Fahrzeuge fahren langsamer oder maximal	V85 72 km/h
Maximalgeschwindigkeit	Vmax 149 km/h

- **Vd**  
Durchschnittsgeschwindigkeit
- **V85**  
85% der Fahrzeuge fahren langsamer oder maximal diese Geschwindigkeit.
- **Vmax**  
Maximalgeschwindigkeit, die ein Fahrzeug erreicht hat.
- **Vred**  
Durchschnittliche Reduktion der Geschwindigkeit durch die Anzeige (V1 - V2)
- **Übertretungen**  
Prozentuale Geschwindigkeitsübertretungen anhand des eingestellten Limits (siehe Zeitraum/Limit).