

Auswertung Geschwindigkeitsanlage

MOBILES MESSGERÄT 21757

Aufstellungsort: Althöllersberg – von Hauptstraße



Messungszeitraum: 02.03.2022 – 04.04.2022

Messungen*: 8 350
Durchschnittsgeschwindigkeit: 22 km/h
85% der Fahrzeuge fahren langsamer oder maximal: 29 km/h
Maximalgeschwindigkeit: 71 km/h

*Gibt die Anzahl der erfassten Messungen an. Die Anzahl der Messungen entspricht nicht der Anzahl der vorbeigefahrenen Fahrzeuge.

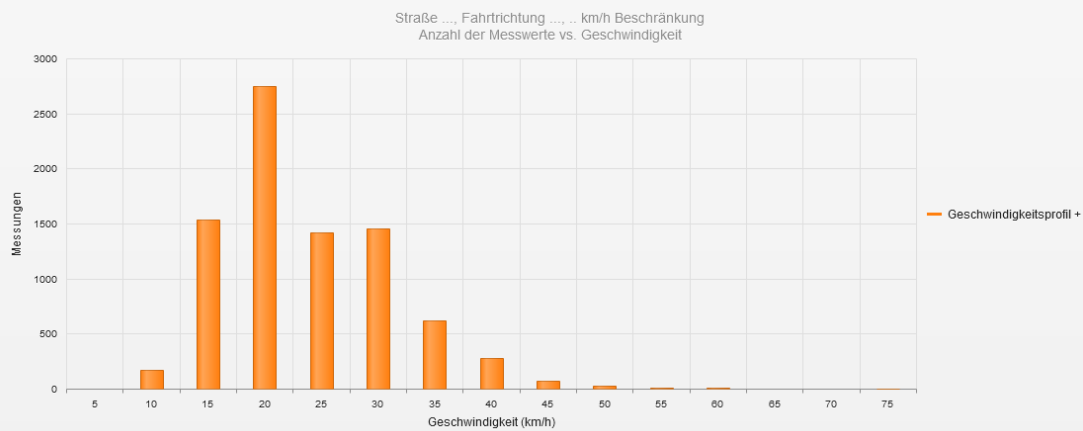

Statistik

Mittwoch, 2. März 2022, 08:00 Uhr bis Montag, 4. April 2022, 15:00 Uhr

Messungen	8350
Durchschnittsgeschwindigkeit	Vd 22 km/h
85% der Fahrzeuge fahren langsamer oder maximal	V85 29 km/h
Maximalgeschwindigkeit	Vmax 71 km/h



Straße ..., Fahrrichtung ..., .. km/h Beschränkung
Anzahl der Messwerte vs. Messzeitraum

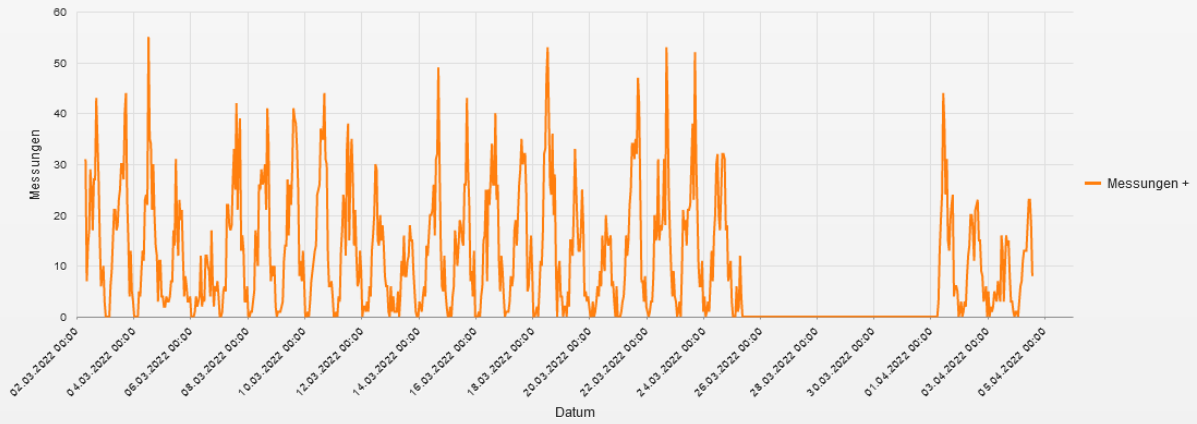

Statistik

Mittwoch, 2. März 2022, 08:00 Uhr bis Montag, 4. April 2022, 15:00 Uhr

Messungen	8350
Durchschnittsgeschwindigkeit	Vd 22 km/h
85% der Fahrzeuge fahren langsamer oder maximal	V85 29 km/h
Maximalgeschwindigkeit	Vmax 71 km/h

Straße ..., Fahrrichtung ..., .. km/h Beschränkung
Geschwindigkeit vs. prozentueller Anteil an Messwerten

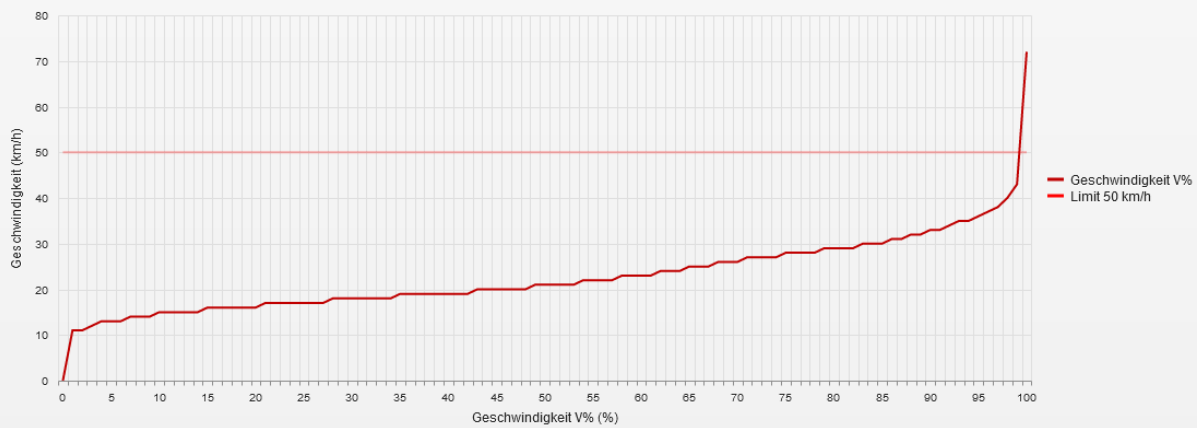

Statistik

Mittwoch, 2. März 2022, 08:00 Uhr bis Montag, 4. April 2022, 15:00 Uhr

Messungen	8350
Durchschnittsgeschwindigkeit	Vd 22 km/h
85% der Fahrzeuge fahren langsamer oder maximal	V85 29 km/h
Maximalgeschwindigkeit	Vmax 71 km/h

Straße ..., Fahrtrichtung ..., .. km/h Beschränkung
Vd, V85, Vmax vs. Uhrzeit

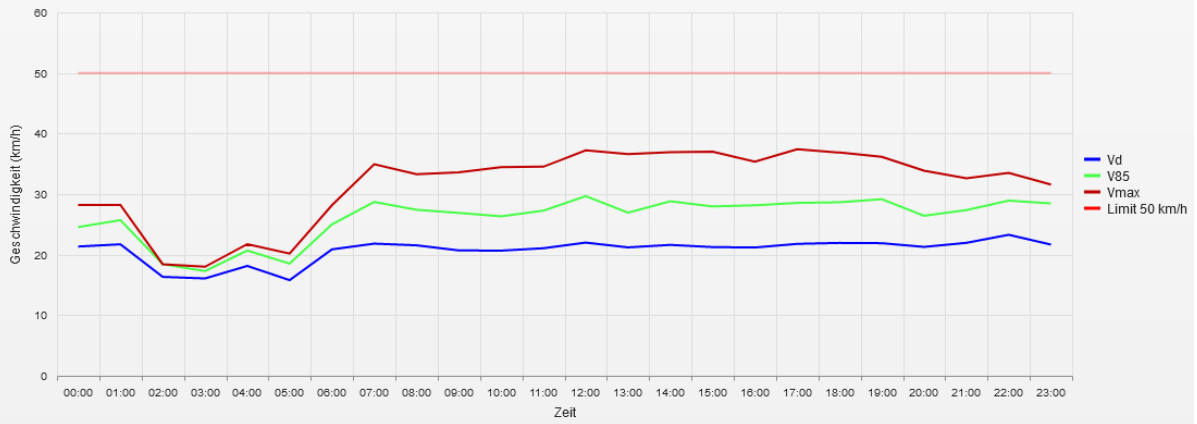

Statistik

Mittwoch, 2. März 2022, 08:00 Uhr bis Montag, 4. April 2022, 15:00 Uhr

Messungen	8350
Durchschnittsgeschwindigkeit	Vd 22 km/h
85% der Fahrzeuge fahren langsamer oder maximal	V85 29 km/h
Maximalgeschwindigkeit	Vmax 71 km/h

Straße ..., Fahrtrichtung ..., .. km/h Beschränkung
Gemittelte Anzahl an Messwerten vs. Uhrzeit

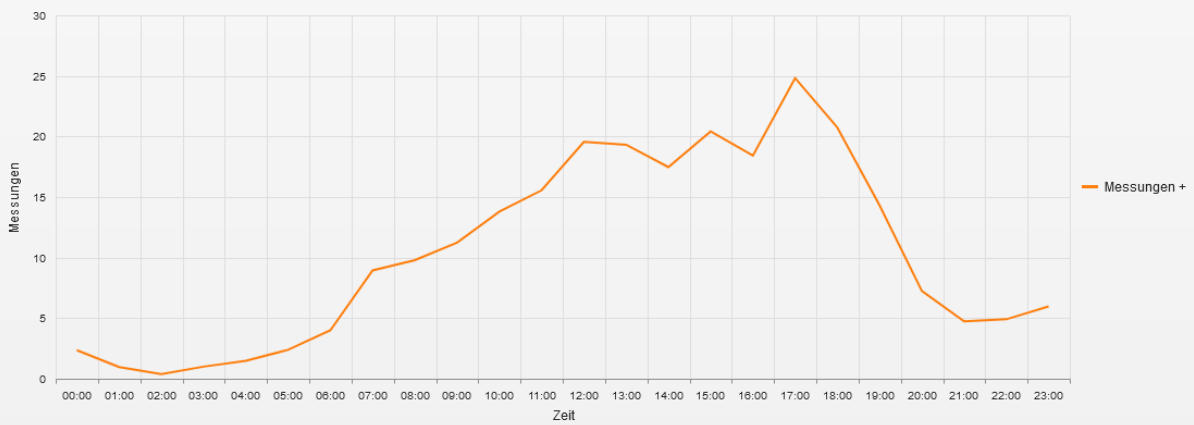

Statistik

Mittwoch, 2. März 2022, 08:00 Uhr bis Montag, 4. April 2022, 15:00 Uhr

Messungen	8350
Durchschnittsgeschwindigkeit	Vd 22 km/h
85% der Fahrzeuge fahren langsamer oder maximal	V85 29 km/h
Maximalgeschwindigkeit	Vmax 71 km/h

Straße ..., Fahrtrichtung ..., ... km/h Beschränkung
Vd, V85, Vmax, Anzahl der Messwerte vs. Wochentag

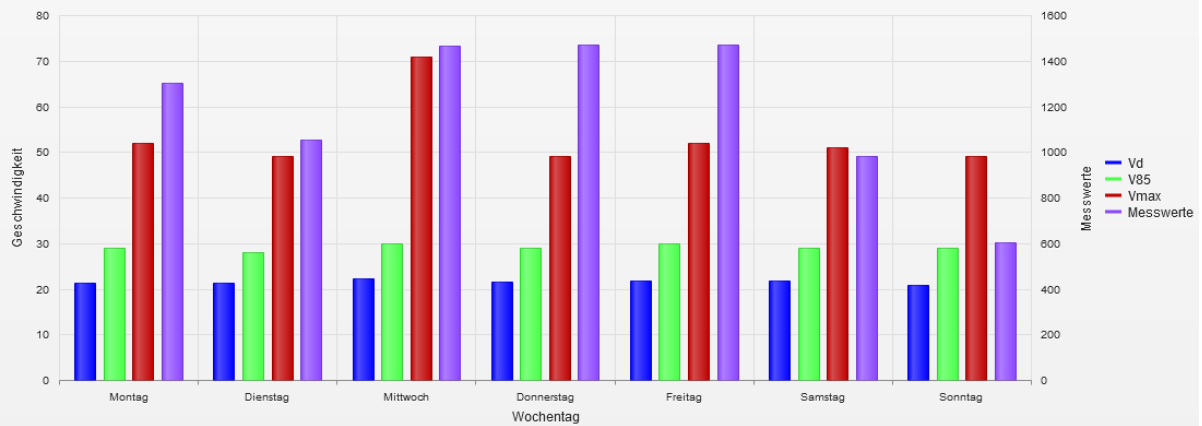

Statistik

Mittwoch, 2. März 2022, 08:00 Uhr bis Montag, 4. April 2022, 15:00 Uhr

Messungen		8350
Durchschnittsgeschwindigkeit	Vd	22 km/h
85% der Fahrzeuge fahren langsamer oder maximal	V85	29 km/h
Maximalgeschwindigkeit	Vmax	71 km/h

- **Vd**
Durchschnittsgeschwindigkeit
- **V85**
85% der Fahrzeuge fahren langsamer oder maximal diese Geschwindigkeit.
- **Vmax**
Maximalgeschwindigkeit, die ein Fahrzeug erreicht hat.
- **Vred**
Durchschnittliche Reduktion der Geschwindigkeit durch die Anzeige (V1 - V2)
- **Übertretungen**
Prozentuale Geschwindigkeitsübertretungen anhand des eingestellten Limits (siehe Zeitraum/Limit).