

Auswertung Geschwindigkeitsanlage

MOBILES MESSGERÄT 23026

Aufstellungsort: Raiffeisenstraße – Parkplatz Dr. Stadlinger



Messungszeitraum: 01.02.2022 - 02.03.2022

Messungen*:	26 963
Durchschnittsgeschwindigkeit:	39 km/h
85% der Fahrzeuge fahren langsamer oder maximal:	54 km/h
Maximalgeschwindigkeit:	83 km/h

*Gibt die Anzahl der erfassten Messungen an. Die Anzahl der Messungen entspricht nicht der Anzahl der vorbeigefahrenen Fahrzeuge.

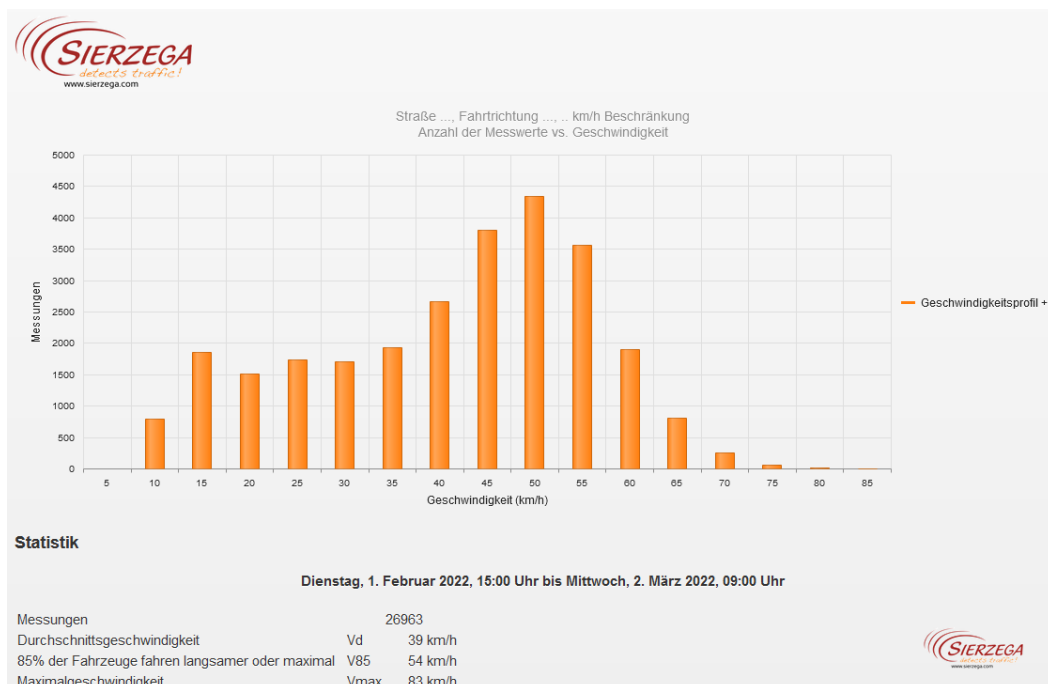

Straße ..., Fahrtrichtung ..., .. km/h Beschränkung
Anzahl der Messwerte vs. Messzeitraum

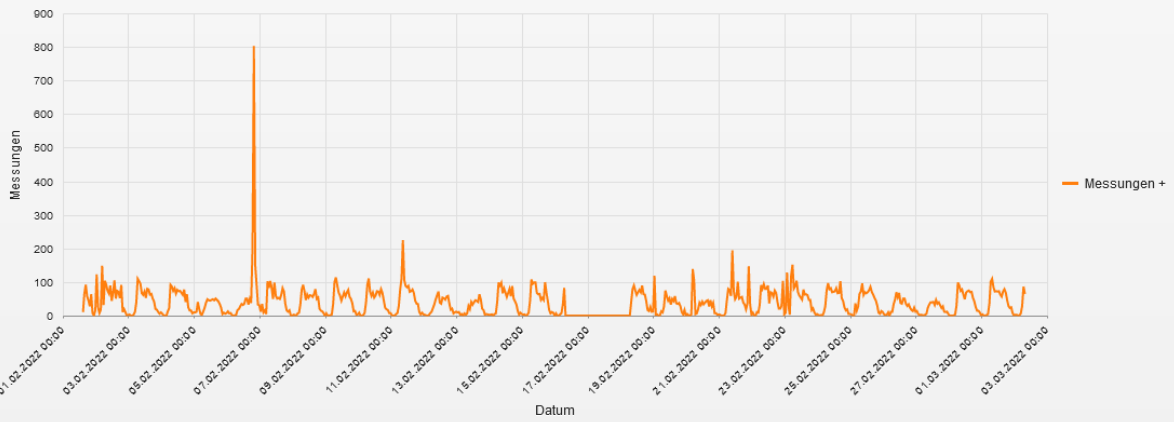

Statistik

Dienstag, 1. Februar 2022, 15:00 Uhr bis Mittwoch, 2. März 2022, 09:00 Uhr

Messungen	26963
Durchschnittsgeschwindigkeit	Vd 39 km/h
85% der Fahrzeuge fahren langsamer oder maximal	V85 54 km/h
Maximalgeschwindigkeit	Vmax 83 km/h

Straße ..., Fahrtrichtung ..., .. km/h Beschränkung
Geschwindigkeit vs. prozentueller Anteil an Messwerten

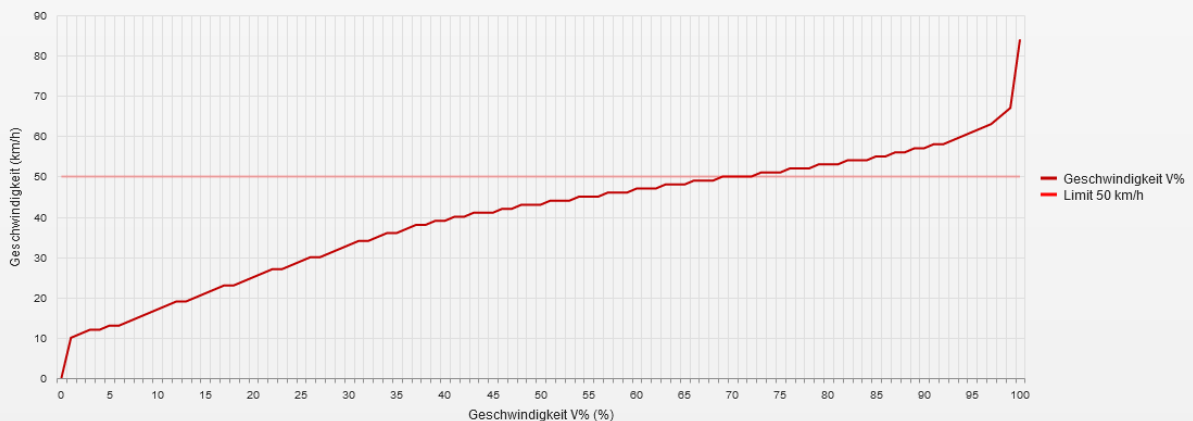

Statistik

Dienstag, 1. Februar 2022, 15:00 Uhr bis Mittwoch, 2. März 2022, 09:00 Uhr

Messungen	26963
Durchschnittsgeschwindigkeit	Vd 39 km/h
85% der Fahrzeuge fahren langsamer oder maximal	V85 54 km/h
Maximalgeschwindigkeit	Vmax 83 km/h

Straße ..., Fahrrichtung ..., km/h Beschränkung
Vd, V85, Vmax vs. Uhrzeit

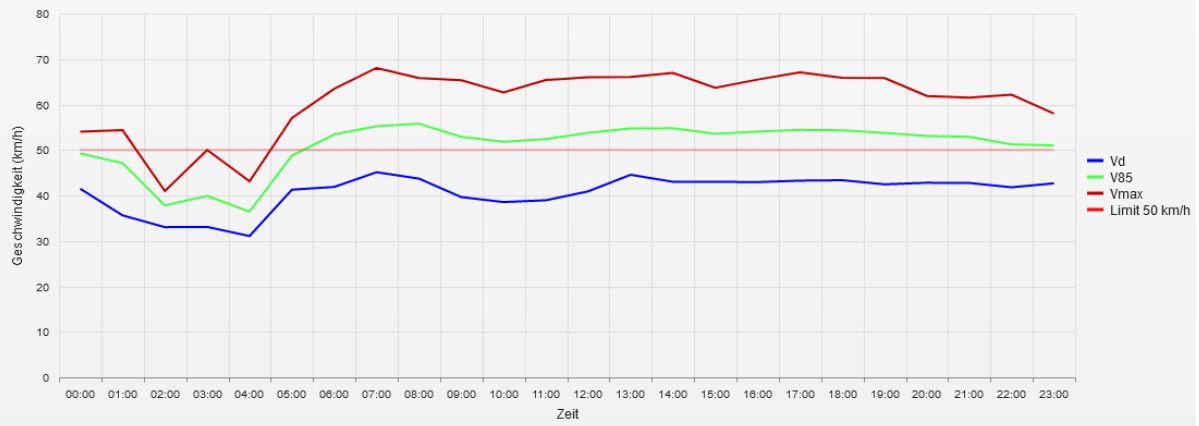

Statistik

Dienstag, 1. Februar 2022, 15:00 Uhr bis Mittwoch, 2. März 2022, 09:00 Uhr

Messungen	26963
Durchschnittsgeschwindigkeit	Vd 39 km/h
85% der Fahrzeuge fahren langsamer oder maximal	V85 54 km/h
Maximalgeschwindigkeit	Vmax 83 km/h

Straße ..., Fahrrichtung ..., km/h Beschränkung
Gemittelte Anzahl an Messwerten vs. Uhrzeit

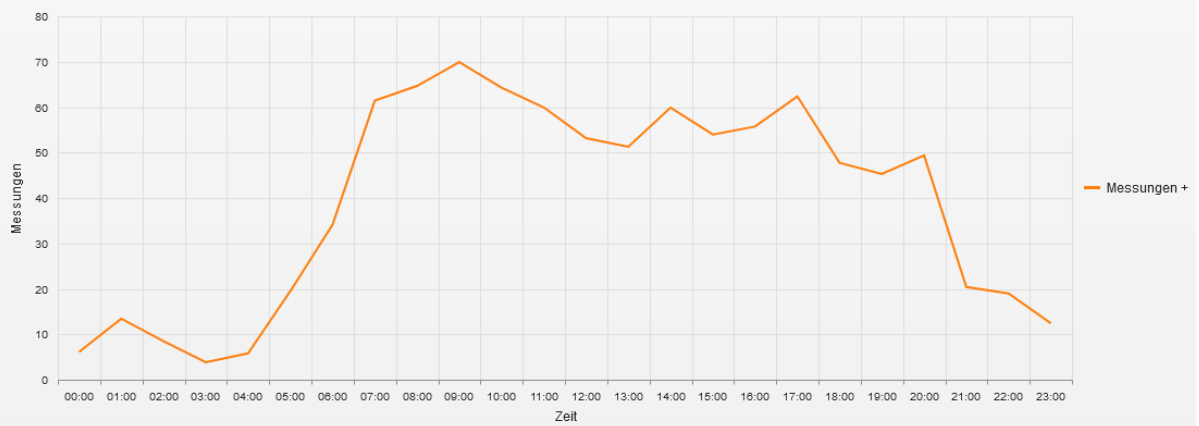

Statistik

Dienstag, 1. Februar 2022, 15:00 Uhr bis Mittwoch, 2. März 2022, 09:00 Uhr

Messungen	26963
Durchschnittsgeschwindigkeit	Vd 39 km/h
85% der Fahrzeuge fahren langsamer oder maximal	V85 54 km/h
Maximalgeschwindigkeit	Vmax 83 km/h

Straße ..., Fahrtrichtung ..., .. km/h Beschränkung
Vd, V85, Vmax, Anzahl der Messwerte vs. Wochentag

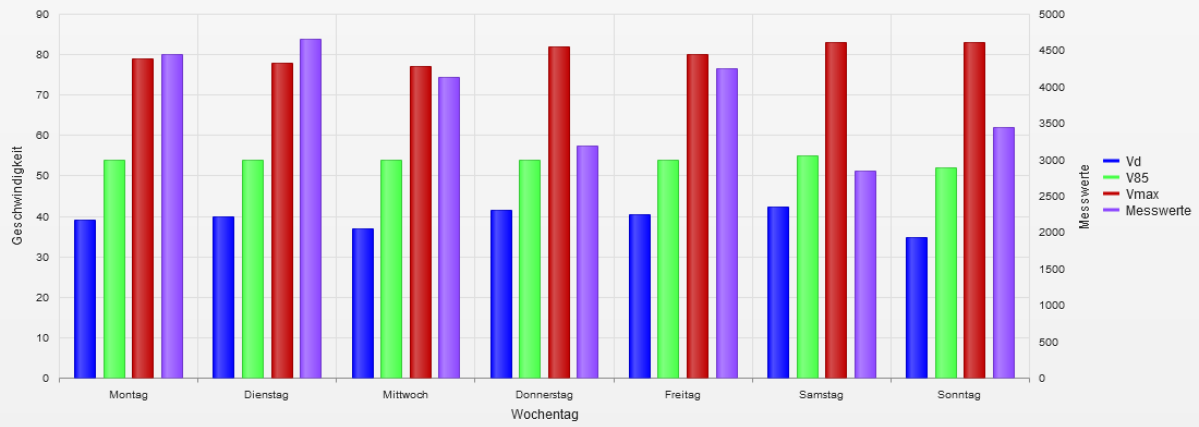

Statistik

Dienstag, 1. Februar 2022, 15:00 Uhr bis Mittwoch, 2. März 2022, 09:00 Uhr

Messungen	26963
Durchschnittsgeschwindigkeit	Vd 39 km/h
85% der Fahrzeuge fahren langsamer oder maximal	V85 54 km/h
Maximalgeschwindigkeit	Vmax 83 km/h

- **Vd**
Durchschnittsgeschwindigkeit
- **V85**
85% der Fahrzeuge fahren langsamer oder maximal diese Geschwindigkeit.
- **Vmax**
Maximalgeschwindigkeit, die ein Fahrzeug erreicht hat.
- **Vred**
Durchschnittliche Reduktion der Geschwindigkeit durch die Anzeige (V1 - V2)
- **Übertretungen**
Prozentuale Geschwindigkeitsübertretungen anhand des eingestellten Limits (siehe Zeitraum/Limit).