

Auswertung Geschwindigkeitsanlage

MOBILES MESSGERÄT 21757

Aufstellungsort: Hauptstraße – Parz Richtung Munderfing



Messungszeitraum: 01.02.2022 - 28.02.2022

Messungen*: 215 036
Durchschnittsgeschwindigkeit: 57 km/h
85% der Fahrzeuge fahren langsamer oder maximal: 66 km/h
Maximalgeschwindigkeit: 108 km/h

*Gibt die Anzahl der erfassten Messungen an. Die Anzahl der Messungen entspricht nicht der Anzahl der vorbeigefahrenen Fahrzeuge.

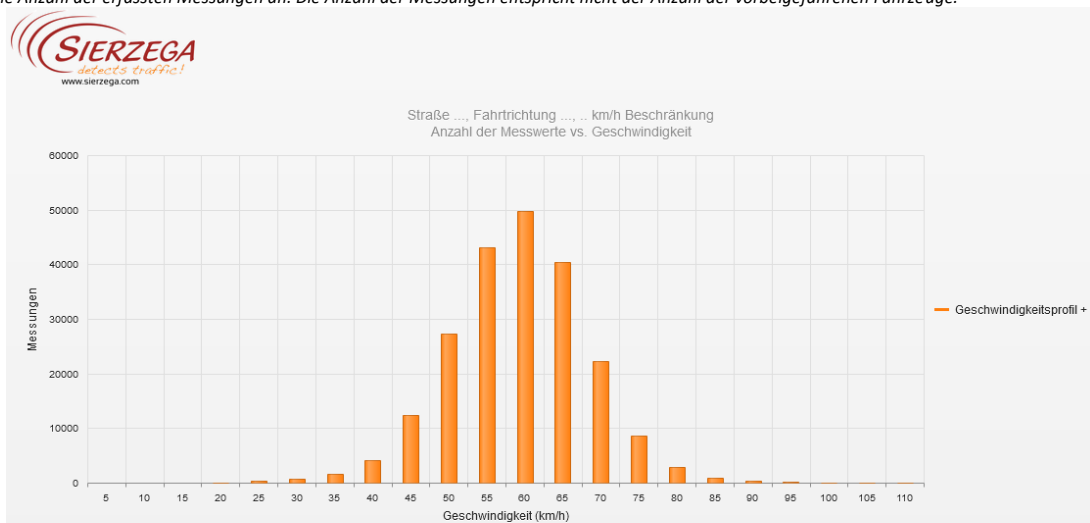

Statistik

Dienstag, 1. Februar 2022, 15:00 Uhr bis Montag, 28. Februar 2022, 11:00 Uhr

Messungen	215036
Durchschnittsgeschwindigkeit	Vd 57 km/h
85% der Fahrzeuge fahren langsamer oder maximal	V85 66 km/h
Maximalgeschwindigkeit	Vmax 108 km/h



Straße ..., Fahrrichtung ..., km/h Beschränkung
Anzahl der Messwerte vs. Messzeitraum

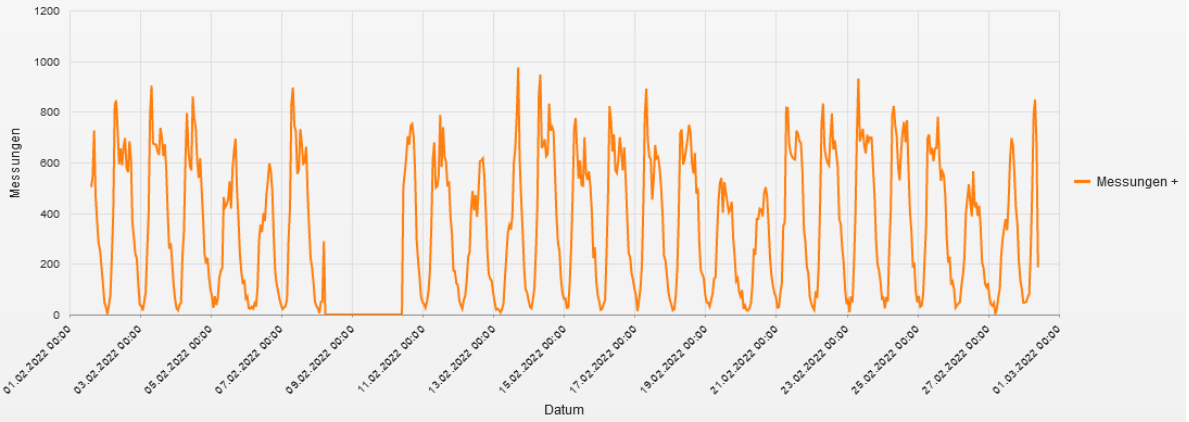

Statistik

Dienstag, 1. Februar 2022, 15:00 Uhr bis Montag, 28. Februar 2022, 11:00 Uhr

Messungen	215036
Durchschnittsgeschwindigkeit	Vd 57 km/h
85% der Fahrzeuge fahren langsamer oder maximal	V85 66 km/h
Maximalgeschwindigkeit	Vmax 108 km/h

Straße ..., Fahrrichtung ..., km/h Beschränkung
Geschwindigkeit vs. prozentueller Anteil an Messwerten

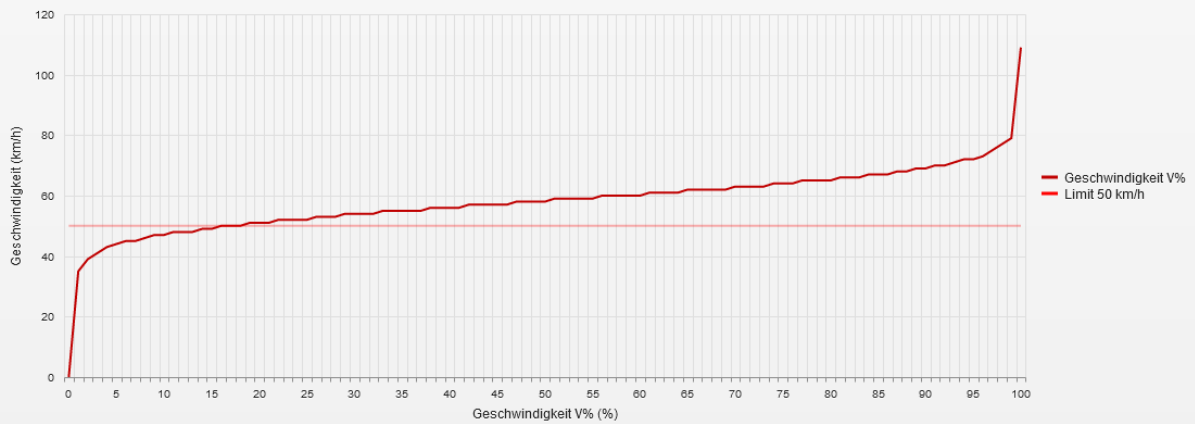

Statistik

Dienstag, 1. Februar 2022, 15:00 Uhr bis Montag, 28. Februar 2022, 11:00 Uhr

Messungen	215036
Durchschnittsgeschwindigkeit	Vd 57 km/h
85% der Fahrzeuge fahren langsamer oder maximal	V85 66 km/h
Maximalgeschwindigkeit	Vmax 108 km/h

Straße ..., Fahrtrichtung ..., .. km/h Beschränkung
Vd, V85, Vmax vs. Uhrzeit

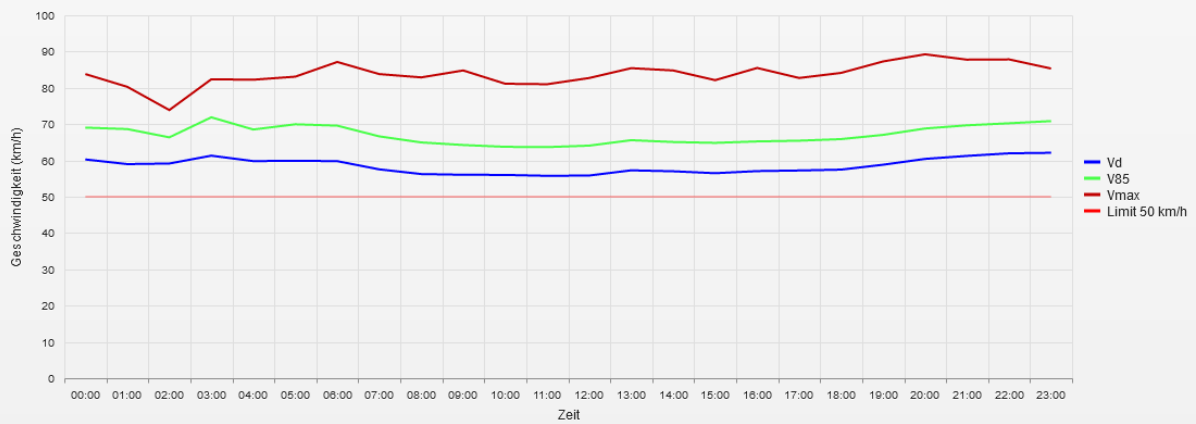

Statistik

Dienstag, 1. Februar 2022, 15:00 Uhr bis Montag, 28. Februar 2022, 11:00 Uhr

Messungen	215036
Durchschnittsgeschwindigkeit	Vd 57 km/h
85% der Fahrzeuge fahren langsamer oder maximal	V85 66 km/h
Maximalgeschwindigkeit	Vmax 108 km/h

Straße ..., Fahrtrichtung ..., .. km/h Beschränkung
Gemittelte Anzahl an Messwerten vs. Uhrzeit

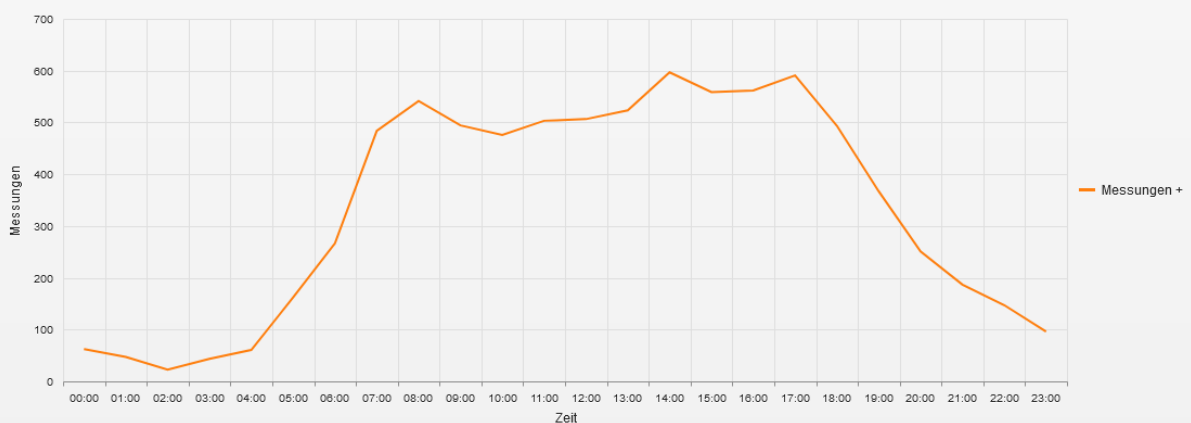

Statistik

Dienstag, 1. Februar 2022, 15:00 Uhr bis Montag, 28. Februar 2022, 11:00 Uhr

Messungen	215036
Durchschnittsgeschwindigkeit	Vd 57 km/h
85% der Fahrzeuge fahren langsamer oder maximal	V85 66 km/h
Maximalgeschwindigkeit	Vmax 108 km/h

Straße ..., Fahrtrichtung ..., .. km/h Beschränkung
Vd, V85, Vmax, Anzahl der Messwerte vs. Wochentag

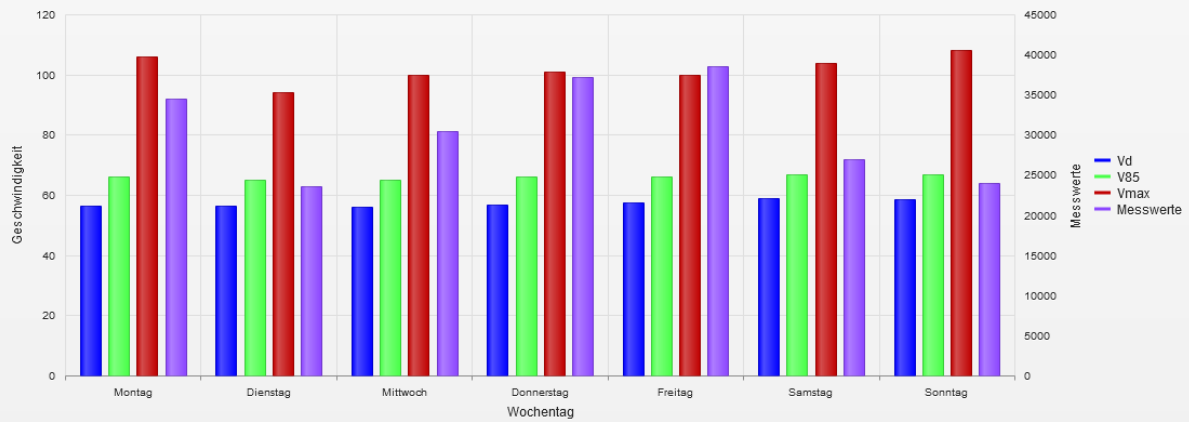

Statistik

Dienstag, 1. Februar 2022, 15:00 Uhr bis Montag, 28. Februar 2022, 11:00 Uhr

Messungen		215036
Durchschnittsgeschwindigkeit	Vd	57 km/h
85% der Fahrzeuge fahren langsamer oder maximal	V85	66 km/h
Maximalgeschwindigkeit	Vmax	108 km/h

- **Vd**
Durchschnittsgeschwindigkeit
- **V85**
85% der Fahrzeuge fahren langsamer oder maximal diese Geschwindigkeit.
- **Vmax**
Maximalgeschwindigkeit, die ein Fahrzeug erreicht hat.
- **Vred**
Durchschnittliche Reduktion der Geschwindigkeit durch die Anzeige (V1 - V2)
- **Übertretungen**
Prozentuale Geschwindigkeitsübertretungen anhand des eingestellten Limits (siehe Zeitraum/Limit).