

# Auswertung Geschwindigkeitsanlage

## MOBILES MESSGERÄT

**Aufstellungsort:** Hauptstraße – Bernroider Richtung Umfahrung



**Messungszeitraum:** 29.12.2021 - 01.02.2022

<b>Messungen*:</b>	85 990
<b>Durchschnittsgeschwindigkeit:</b>	59 km/h
<b>85% der Fahrzeuge fahren langsamer oder maximal:</b>	70 km/h
<b>Maximalgeschwindigkeit:</b>	127 km/h

\*Gibt die Anzahl der erfassten Messungen an. Die Anzahl der Messungen entspricht nicht der Anzahl der vorbeigefahrenen Fahrzeuge.

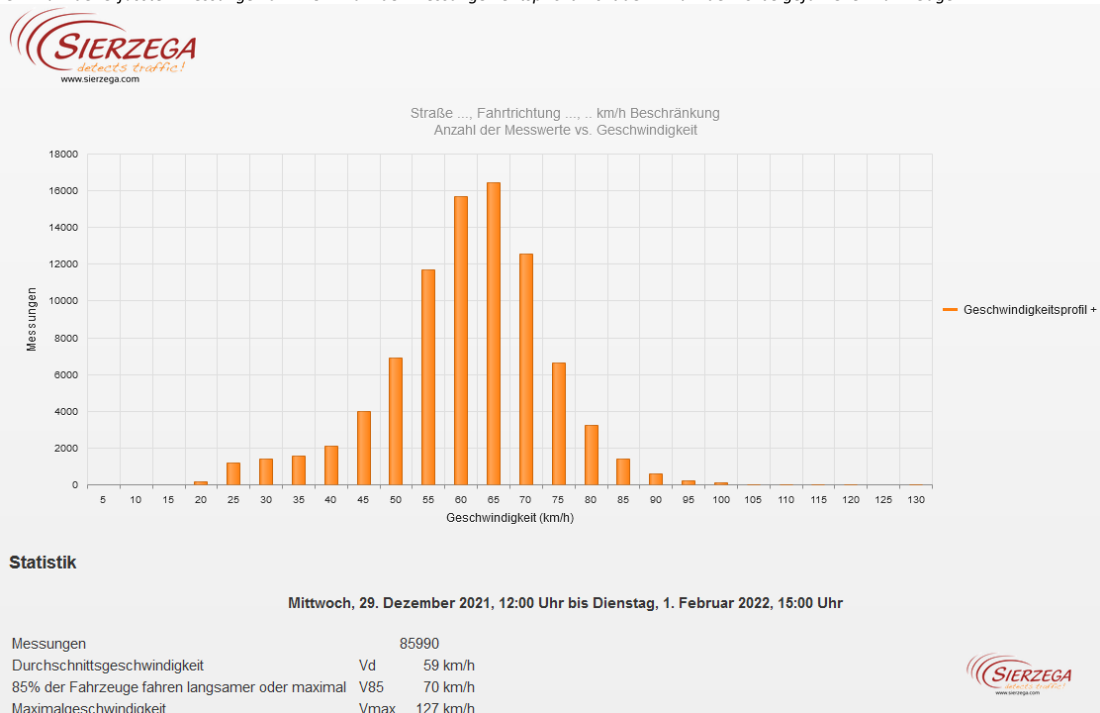

Straße ..., Fahrtrichtung ..., ... km/h Beschränkung  
Anzahl der Messwerte vs. Messzeitraum

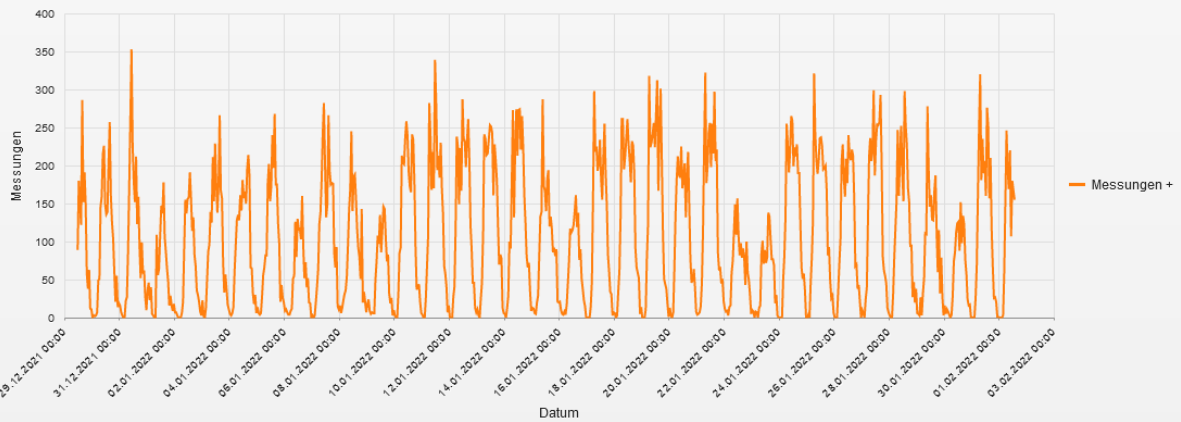

### Statistik

Mittwoch, 29. Dezember 2021, 12:00 Uhr bis Dienstag, 1. Februar 2022, 15:00 Uhr

Messungen		85990
Durchschnittsgeschwindigkeit	Vd	59 km/h
85% der Fahrzeuge fahren langsamer oder maximal	V85	70 km/h
Maximalgeschwindigkeit	Vmax	127 km/h

Straße ..., Fahrtrichtung ..., ... km/h Beschränkung  
Geschwindigkeit vs. prozentueller Anteil an Messwerten

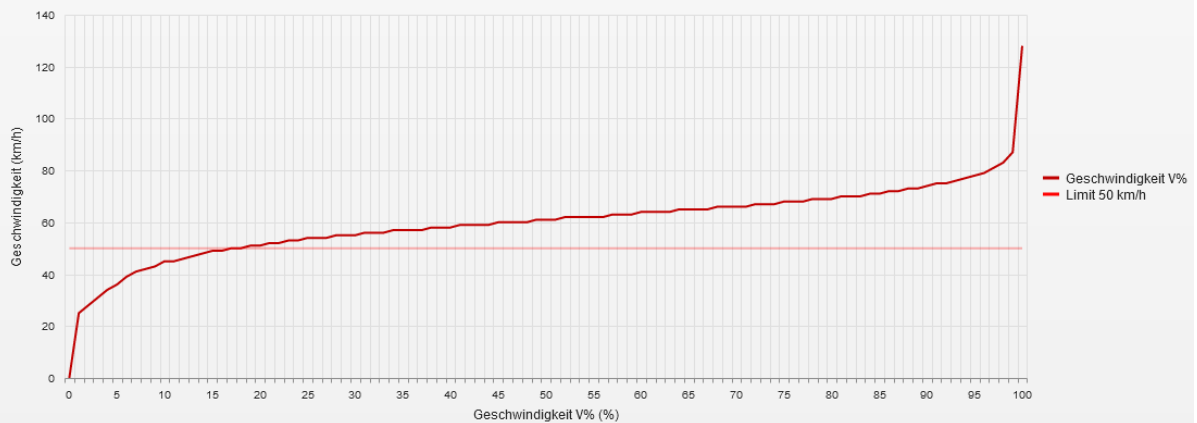

### Statistik

Mittwoch, 29. Dezember 2021, 12:00 Uhr bis Dienstag, 1. Februar 2022, 15:00 Uhr

Messungen		85990
Durchschnittsgeschwindigkeit	Vd	59 km/h
85% der Fahrzeuge fahren langsamer oder maximal	V85	70 km/h
Maximalgeschwindigkeit	Vmax	127 km/h

Straße ..., Fahrtrichtung ..., .. km/h Beschränkung  
Vd, V85, Vmax vs. Uhrzeit

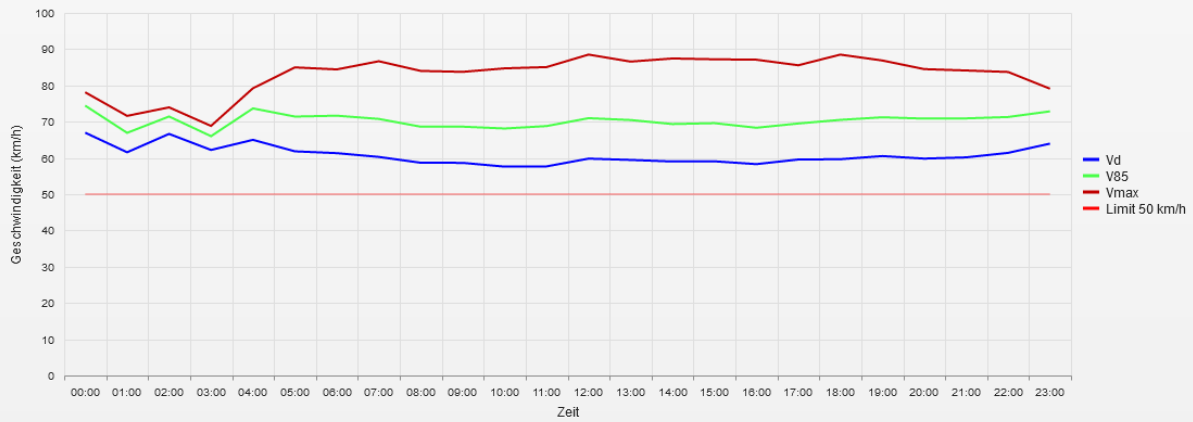

**Statistik**

Mittwoch, 29. Dezember 2021, 12:00 Uhr bis Dienstag, 1. Februar 2022, 15:00 Uhr

Messungen	85990
Durchschnittsgeschwindigkeit	Vd 59 km/h
85% der Fahrzeuge fahren langsamer oder maximal	V85 70 km/h
Maximalgeschwindigkeit	Vmax 127 km/h

Straße ..., Fahrtrichtung ..., .. km/h Beschränkung  
Gemittelte Anzahl an Messwerten vs. Uhrzeit

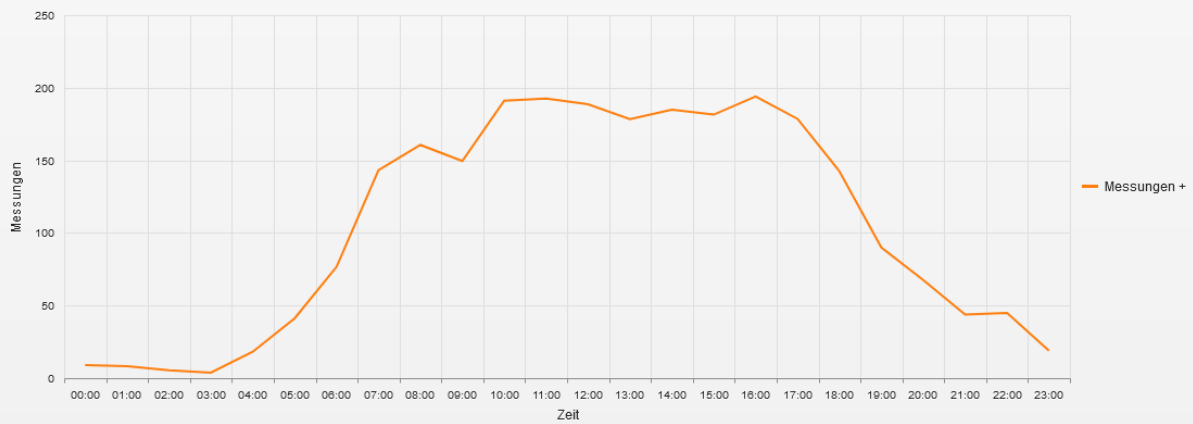

**Statistik**

Mittwoch, 29. Dezember 2021, 12:00 Uhr bis Dienstag, 1. Februar 2022, 15:00 Uhr

Messungen	85990
Durchschnittsgeschwindigkeit	Vd 59 km/h
85% der Fahrzeuge fahren langsamer oder maximal	V85 70 km/h
Maximalgeschwindigkeit	Vmax 127 km/h

Straße ..., Fahrtrichtung ..., .. km/h Beschränkung  
Vd, V85, Vmax, Anzahl der Messwerte vs. Wochentag

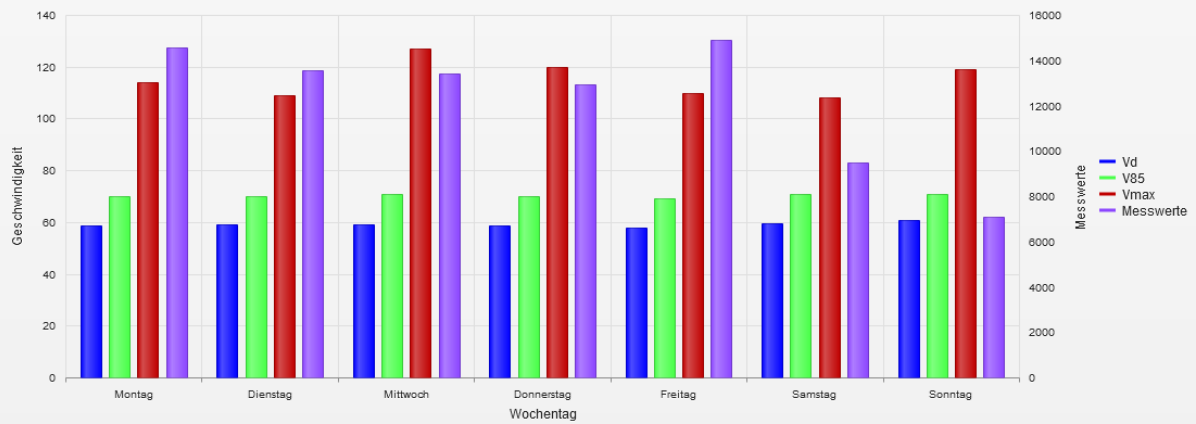

### Statistik

Mittwoch, 29. Dezember 2021, 12:00 Uhr bis Dienstag, 1. Februar 2022, 15:00 Uhr

Messungen		85990
Durchschnittsgeschwindigkeit	Vd	59 km/h
85% der Fahrzeuge fahren langsamer oder maximal	V85	70 km/h
Maximalgeschwindigkeit	Vmax	127 km/h

- **Vd**  
Durchschnittsgeschwindigkeit
- **V85**  
85% der Fahrzeuge fahren langsamer oder maximal diese Geschwindigkeit.
- **Vmax**  
Maximalgeschwindigkeit, die ein Fahrzeug erreicht hat.
- **Vred**  
Durchschnittliche Reduktion der Geschwindigkeit durch die Anzeige (V1 - V2)
- **Übertretungen**  
Prozentuale Geschwindigkeitsübertretungen anhand des eingestellten Limits (siehe Zeitraum/Limit).